MARNEetGONDOIRE
communauté d'agglomération

INVENTAIRE DES ZAE
Novembre 2023



Communauté d'Agglomération de Marne et Gondoire

Domaine de Rentilly • 1, rue de l'étang • CS 20069 Bussy-Saint-Martin • 77603 Marne-la-Vallée cedex 3
Tél. : 01 64 77 35 99 • Fax : 01 60 35 43 63 • courriel : dev.eco@marneetgondoire.fr

Table des matières

La carte 3
La démarche 4
Méthodologie 4
La Balade des ZAE 6
ZAE BAY 2 7
ZAE DU BEL AIR 11
PARC ARTISANAL DES BONS ENFANTS 30
ZAE DES CERISIERS 39
ZAE DE LA CHARBONNIÈRE 48
ZAE DU CLOS DU CHÊNE 57
ZAE DE L'ESPLANADE 78
ZAE DES GASSETS 91
ZAE DU GUÉ LANGLOIS 39
PARC ARTISANAL DE GUERMANTES 119
ZAE GUSTAVE EIFFEL 128
PARC ARTISANAL DE LAGNY 51
ZAE DE LAMIRAULT 550
ZAE LÉONARD DE VINCI 163
ZAE DES MARCHAIS 177
ZAE DE MARNE & GONDOIRE 184
ZAE DU NID DE GRIVES 212
ZAE DES PEUPLERAIES 220
ZAE DES PORTES DE LA FORÊT 229
ZAE DU PRÉ AU CHÊNE 244
ZAE SAINTE-GENEVIÈVE 256
ZAE DE TORCY 263
ZAE DES TROIS NOYERS 270
ZAE LES VALLIÈRES 281

Zones d'Activités Économiques
- actives et projetées -

Situation au 1er septembre 2023
Vue Aérienne IGN BdOrtho HR, millésime 2021

Charmentray
Trilbardou
Fresnes-sur-Marne
Précy-sur-Marne
Annet-sur-Marne
Le Pin
Villevaudé
Carnetin
Joblines
Lesches
Isles-lès-Villen
Esbly
Dampmart
Chalifert
Brou-sur-Chantereine
Thorigny-sur-Marne
Pomponne
Coupvray
Montry
Lagny-sur-Marne
Vaires-sur-Marne
Chessy
Montévrain
Magny-le-Hongre
Saint-Thibault-des-Vignes
Gouvernes
Conches-sur-Gondoire
Chanteloup-en-Brie
Torcy
Guermantes
Bussy-Saint-Martin
Noisiel
Serris
Bailly-Romainvilliers
Lognes
Bussy-Saint-Georges
Jossigny
Collégien
Ferrières-en-Brie
Croissy-Beaubourg
Villeneuve-Saint-Denis
Villeneuve-le-Comte
Pontcarré
Roissy-en-Brie
Favières
Neufmoutiers-en-Brie
Pontault-Combault
Ozoir-la-Ferrière
Gretz-Armainvilliers

2 1 0 2 4
Kilomètres

MARNEetGONDOIRE
communauté d'agglomération

La démarche

La loi n° 2021-1104 du 22 août 2021 portant lutte contre le dérèglement climatique et renforcement de la résilience face à ses effets exige des EPCI compétents en matière de création, d'aménagement et de gestion des zones d'activité économique de procéder à un inventaire. La Communauté d'Agglomération de Marne et Gondoire, conformément à l'article 220, a donc élaboré ce rapport qui décrit pour chaque ZAE :

1. Un état parcellaire des unités foncières composant la zone d'activité économique, comportant la surface de chaque unité foncière et l'identification du propriétaire ;
2. L'identification des occupants de la zone d'activité économique ;
3. Le taux de vacance de la zone d'activité économique.

Une consultation des propriétaires et des occupants est organisée durant 30 jours, préalablement à l'arrêt prononcé par l'EPCI compétent. La loi prévoit que le document soit transmis aux autorités compétentes en termes de SCOT et de PLH. Il se trouve qu'il s'agit également de la Communauté d'Agglomération de Marne et Gondoire.

Si la loi prévoit une mise à jour au moins tous les 6 ans, ce document fera l'objet d'un suivi régulier par les services de la collectivité afin d'observer l'évolution de la vacance dans les ZAE au fil du temps.

Méthodologie

Les périmètres de ZAE correspondent aux secteurs dont les espaces publics sont d'ores et déjà gérés par la CAMG dans le cadre de l'exercice de sa compétence d'aménagement et de gestion des ZAE.

L'exploitation de la base de données cadastrales (fichiers MAJIC et EDIGEO), millésime 2022, permet de regrouper les parcelles en unités foncières et de faire apparaître leurs surfaces. L'identification des propriétaires se fait à travers les numéros de compte attribués par les services fiscaux de l'Etat. L'identité exacte n'est pas révélée ici afin de respecter les directives d'anonymisation exigées par le RGPD. Il convient de se rapprocher des services du cadastre ou de la CAMG pour obtenir des informations plus précises. Il est à noter que les codes commençant par « + » correspondent à des personnes morales, et ceux débutant par « @ » à des copropriétés. Lorsqu'il s'agit de particuliers, le code commence par l'initiale du nom de famille.

L'identification des occupants est effectuée grâce à la base SIRENE fournie par l'INSEE, et affinée par les services Développement Economique et Observatoire de la CAMG via le logiciel AGDE. Chaque établissement économique disposant d'un numéro SIRET y est décrit. La base de données utilisée est arrêtée au mois d'octobre 2023.

Le croisement des fichiers cadastraux et des occupants géolocalisés nous permet d'identifier les unités foncières où aucun établissement n'est répertorié. Ces espaces sont donc déclarés vacants, repérés sur les cartographies et décrits dans les tableaux.

Comme exigé par la loi, un taux de vacance est calculé par ZAE. Le critère retenu est la surface de l'unité foncière concernée rapportée à la surface du périmètre de l'ensemble de la ZAE.
Il est néanmoins important de relativiser les résultats obtenus.
Des unités foncières disponibles peuvent ne pas être repérées si l'établissement qui l'occupait précédemment n'a pas encore été radié officiellement. Un décalage de mise à jour de la base de données est souvent constaté.
A contrario, des unités foncières peuvent être déclarées vacantes sans pour autant être disponibles car l'absence d'établissement immatriculé peut avoir d'autres explications :

- Occupation temporaire ou sans personnel permanant sur place
- Décalage de la mise à jour de la déclaration
- Travaux en cours

Globalement, voici les résultats obtenus :

Nom de la ZAE	Nombre d'UF vides	Superficie des Uf vides	Superficie de la ZAE	Ratio de surfaces vacantes
ZAE BAY 2	0	ha a ca	27ha 06a 59ca	0%
ZAE DU BEL AIR	4	8ha 91a 24ca	60ha 78a 03ca	15%
ZAE PARC ARTISANAL DES BONS ENFANT	5	ha 25a 97ca	1ha 07a 78ca	24%
ZAE DES CERISIERS	4	ha 38a 51ca	2ha 84a 06ca	14%
ZAE DE LA CHARBONNIERE	3	1ha 56a 61ca	17ha 55a 98ca	9%
ZAE DU CLOS DU CHENE	3	2ha 54a 37ca	88ha 38a 51ca	3%
ZAE DE L'ESPLANADE	3	1ha 33a 74ca	29ha 68a 81ca	5%
ZAE DES GASSETS	5	ha 78a 42ca	8ha 44a 36ca	9%
ZAE DU GUE LANGLOIS	0	ha a ca	13ha 89a 55ca	0%
ZAE PARC ARTISANAL DE GUERMANTES	2	ha 11a 12ca	ha 77a 77ca	14%
ZAE GUSTAVE EIFFEL	2	2ha 27a 68ca	96ha 30a 61ca	2%
ZAE PARC ARTISANAL DE LAGNY	2	ha 58a 45ca	ha 95a 27ca	61%
ZAE DE LAMIRAULT	1	ha 43a 88ca	36ha 87a 97ca	1%
ZAE LEONARD DE VINCI	1	8ha 52a 99ca	39ha 18a 16ca	22%
ZAE DES MARCHAIS	0	ha a ca	1ha 86a 72ca	0%
ZAE MARNE ET GONDOIRE	18	10ha 03a 85ca	127ha 68a 35ca	8%
ZAE DU NID DE GRIVES	0	ha a ca	17ha 94a 17ca	0%
ZAE DES PEUPLERAIES	2	ha 52a 85ca	3ha 37a 95ca	16%
ZAE DES PORTES DE LA FORET	2	ha 39a 66ca	44ha 39a 09ca	1%
ZAE DU PRE AU CHENE	2	1ha 46a 80ca	26ha 84a 64ca	5%
ZAE SAINTE GENEVIEVE	0	ha a ca	26ha 84a 64ca	0%
ZAE DE TORCY	0	ha a ca	13ha 93a 31ca	0%
ZAE DES TROIS NOYERS	1	ha 22a 76ca	17ha 69a 28ca	1%
ZAE LES VALLIERES	1	ha 14a 03ca	14ha 06a 42ca	1%
Total général	**61**	**40ha 52a 93ca**	**718ha 48a 02ca**	**6%**

Au vu de ces résultats, on peut conclure que la vacance d'unités foncières en ZAE est relativement faible (6%). Précisons cependant que pour être classée vacante, l'unité foncière ne doit accueillir aucun établissement. Il serait intéressant d'affiner l'analyse en étudiant les cas de sous-occupation : un bâtiment ou une parcelle partiellement occupée peuvent offrir des disponibilités pour accueillir de nouvelles structures économiques mais elles ne sont pas repérées dans ce document. La CAMG souhaite se pencher sur cette question très prochainement.

La Balade des ZAE



Je viens te chanter la balade…

ZAE BAY 2

(Bussy-Saint-Martin & Collégien)



Les unités foncières

MARNEetGONDOIRE
communauté d'agglomération

Communes de Bussy-Saint-Martin & de Collégien

ZAE BAY 2



0 55 110 220 Mètres

NOM ZAE	COMMUNE	Code Unité Foncière	Code Propriétaire	Surface graphique (m²)
ZAE BAY 2	BUSSY SAINT MARTIN	BAY2_001	@00024	32 313
ZAE BAY 2	COLLEGIEN	BAY2_002	@00039	227 408

Les occupants

NOM ZAE	Code Unité Foncière	Nom Etablissement	Adresse	CP Commune	NAF	Libellé	Tranche effectif
ZAE BAY2	BAY2_001	CARREFOUR STATIONS SERVICE	CENTRE COMMERCIAL BAY 2	77090 COLLEGIEN	4730Z	Commerce de détail de carburants en magasin spécialisé	Pas de Salariés
ZAE BAY2	BAY2_002	4 CR B2	CENTRE COMMERCIAL BAY 2	77090 COLLEGIEN	5610C	Restauration de type rapide	20 à 49 Salariés
ZAE BAY2	BAY2_002	ADJILI ABDENOUR	CENTRE COMMERCIAL BAY 2	77090 COLLEGIEN	4771Z	Commerce de détail d'habillement en magasin spécialisé	Non déclaré
ZAE BAY2	BAY2_002	ADOPT TORCY	CENTRE COMMERCIAL BAY 2	77090 COLLEGIEN	4775Z	Commerce de détail de parfumerie et de produits de beauté en magasin spécialisé	Non déclaré
ZAE BAY2	BAY2_002	ANN C TORCY - ANN CELESTE	CENTRE COMMERCIAL BAY 2	77090 COLLEGIEN	4771Z	Commerce de détail d'habillement en magasin spécialisé	3 à 5 Salariés
ZAE BAY2	BAY2_002	ARMAND THIERY	Centre Commercial Bay 2	77090 COLLEGIEN	4771Z	Commerce de détail d'habillement en magasin spécialisé	3 à 5 Salariés
ZAE BAY2	BAY2_002	BAO COLLEGIEN	CENTRE COMMERCIAL BAY 2	77090 COLLEGIEN	9602B	Soins de beauté	3 à 5 Salariés
ZAE BAY2	BAY2_002	BAVARYS	Centre Commercial Bay 2	77090 COLLEGIEN	4778A	Commerces de détail d'optique	Pas de Salariés
ZAE BAY2	BAY2_002	BAY 2 ESTHETIQUE - BODY MINUTE	Centre Commercial Bay 2	77090 COLLEGIEN	9602B	Soins de beauté	6 à 9 Salariés
ZAE BAY2	BAY2_002	BEAUTY PHONE	CENTRE COMMERCIAL BAY 2	77090 COLLEGIEN	4778C	Autres commerces de détail spécialisés divers	1 à 2 Salariés
ZAE BAY2	BAY2_002	BERRY	Centre Commercial Bay 2	77090 COLLEGIEN	4772B	Commerce de détail de maroquinerie et d'articles de voyage	3 à 5 Salariés
ZAE BAY2	BAY2_002	BLEU LIBELLULE	Centre Commercial Bay 2	77090 COLLEGIEN	4778C	Autres commerces de détail spécialisés divers	3 à 5 Salariés
ZAE BAY2	BAY2_002	BRED BANQUE POPULAIRE	Centre Commercial Bay 2	77090 COLLEGIEN	6419Z	Autres intermédiations monétaires	6 à 9 Salariés
ZAE BAY2	BAY2_002	BURGER KING	CENTRE COMMERCIAL BAY 2	77090 COLLEGIEN	5610C	Restauration de type rapide	20 à 49 Salariés
ZAE BAY2	BAY2_002	BURTON	Centre Commercial Bay 2	77090 COLLEGIEN	4771Z	Commerce de détail d'habillement en magasin spécialisé	3 à 5 Salariés
ZAE BAY2	BAY2_002	BYLSINE - ALAIN AFFLELOU	CENTRE COMMERCIAL BAY 2	77090 COLLEGIEN	4778A	Commerces de détail d'optique	3 à 5 Salariés
ZAE BAY2	BAY2_002	CACHE CACHE	CENTRE COMMERCIAL BAY 2	77090 COLLEGIEN	4642Z	Commerce de gros (commerce interentreprises) d'habillement et de chaussures	3 à 5 Salariés
ZAE BAY2	BAY2_002	CALZEDONIA	CENTRE COMMERCIAL BAY 2	77090 COLLEGIEN	4771Z	Commerce de détail d'habillement en magasin spécialisé	3 à 5 Salariés
ZAE BAY2	BAY2_002	CAROLL	CENTRE COMMERCIAL BAY 2	77090 COLLEGIEN	4771Z	Commerce de détail d'habillement en magasin spécialisé	3 à 5 Salariés
ZAE BAY2	BAY2_002	CARREFOUR BANQUE	CENTRE COMMERCIAL BAY 2	77090 COLLEGIEN	6492Z	Autre distribution de crédit	6 à 9 Salariés
ZAE BAY2	BAY2_002	CARREFOUR HYPERMARCHES	CENTRE COMMERCIAL BAY 2	77090 COLLEGIEN	4711F	Hypermarchés	250 à 499 Salariés
ZAE BAY2	BAY2_002	CARREFOUR VOYAGES	CENTRE COMMERCIAL BAY 2	77090 COLLEGIEN	7911Z	Activités des agences de voyage	3 à 5 Salariés
ZAE BAY2	BAY2_002	CENTRE COMMERCIAL CARREFOUR BAY 2	CENTRE COMMERCIAL BAY 2	77090 COLLEGIEN	4777Z	Commerce de détail d'articles d'horlogerie et de bijouterie en magasin spécialisé	1 à 2 Salariés

NOM ZAE	Code Unité Foncière	Nom Etablissement	Adresse	CP Commune	NAF	Libellé	Tranche effectif
ZAE BAY2	BAY2_002	CENTRE DE BEAUTE YVES ROCHER	Centre Commercial Bay 2	77090 COLLEGIEN	6820B	Location et exploitation de biens immobiliers propres ou loués	Pas de Salariés
ZAE BAY2	BAY2_002	CHAUSSEA	CENTRE COMMERCIAL BAY 2	77090 COLLEGIEN	4772A	Commerce de détail de la chaussure	6 à 9 Salariés
ZAE BAY2	BAY2_002	CLAIRE'S France	Centre Commercial Bay 2	77090 COLLEGIEN	4778C	Autres commerces de détail spécialisés divers	3 à 5 Salariés
ZAE BAY2	BAY2_002	CLOP & CO - CLOPINETTE	Centre Commercial Bay 2	77090 COLLEGIEN	6820B	Location et exploitation de biens immobiliers propres ou loués	Pas de Salariés
ZAE BAY2	BAY2_002	COMPAGNIE PARISIENNE DE SERVICES	Centre Commercial Bay 2	77090 COLLEGIEN	4520A	Entretien et réparation de véhicules automobiles légers	Pas de Salariés
ZAE BAY2	BAY2_002	COURIR	CENTRE COMMERCIAL BAY 2	77090 COLLEGIEN	4772A	Commerce de détail de la chaussure	6 à 9 Salariés
ZAE BAY2	BAY2_002	MICROMANIA	CENTRE COMMERCIAL BAY 2	77616 MARNE LA VALLEE CEDEX 3	4778C	Autres commerces de détail spécialisés divers	6 à 9 Salariés
ZAE BAY2	BAY2_002	DELAVEINE	CENTRE COMMERCIAL BAY 2	77090 COLLEGIEN	4771Z	Commerce de détail d'habillement en magasin spécialisé	Non déclaré
ZAE BAY2	BAY2_002	DELEPLANQUE SOC - CHUCK S	CENTRE COMMERCIAL BAY 2	77090 COLLEGIEN	4724Z	Commerce de détail de pain, pâtisserie et confiserie en magasin spécialisé	3 à 5 Salariés
ZAE BAY2	BAY2_002	DEVRED	Centre Commercial Bay 2	77090 COLLEGIEN	4771Z	Commerce de détail d'habillement en magasin spécialisé	3 à 5 Salariés
ZAE BAY2	BAY2_002	DILLIGHAM	CENTRE COMMERCIAL BAY 2	77090 COLLEGIEN	4771Z	Commerce de détail d'habillement en magasin spécialisé	3 à 5 Salariés
ZAE BAY2	BAY2_002	DINA 88	CENTRE COMMERCIAL BAY 2	77090 COLLEGIEN	5610C	Restauration de type rapide	3 à 5 Salariés
ZAE BAY2	BAY2_002	DISTRICASH	CENTRE COMMERCIAL BAY 2	77090 COLLEGIEN	4779Z	Commerce de détail de biens d'occasion en magasin	Non déclaré
ZAE BAY2	BAY2_002	DARTY	1 Est	77616 MARNE LA VALLEE CEDEX 3	4754Z	Commerce de détail d'appareils électroménagers en magasin spécialisé	20 à 49 Salariés
ZAE BAY2	BAY2_002	ETAM LINGERIE	Centre Commercial Bay 2	77090 COLLEGIEN	4751Z	Commerce de détail de textiles en magasin spécialisé	3 à 5 Salariés
ZAE BAY2	BAY2_002	F DISTRIBUTION	CENTRE COMMERCIAL BAY 2	77090 COLLEGIEN	4742Z	Commerce de détail de matériels de télécommunication en magasin spécialisé	Non déclaré
ZAE BAY2	BAY2_002	FABIO SALSA - SOREFICO COIFFURE EXPANSION	CENTRE COMMERCIAL BAY 2	77090 COLLEGIEN	9602A	Coiffure	6 à 9 Salariés
ZAE BAY2	BAY2_002	FACTOMILLA BAY 2	CENTRE COMMERCIAL BAY 2	77090 COLLEGIEN	5610C	Restauration de type rapide	10 à 19 Salariés
ZAE BAY2	BAY2_002	FAR EAST CONFECTION	CENTRE COMMERCIAL BAY 2	77090 COLLEGIEN	4778C	Autres commerces de détail spécialisés divers	1 à 2 Salariés
ZAE BAY2	BAY2_002	FB BAY 2 - FRESH BURRITOS	CENTRE COMMERCIAL BAY 2	77090 COLLEGIEN	5610C	Restauration de type rapide	3 à 5 Salariés
ZAE BAY2	BAY2_002	FRANCK PROVOST - SOREFICO COIFFURE EXPANSION	CENTRE COMMERCIAL BAY 2	77090 COLLEGIEN	9602A	Coiffure	6 à 9 Salariés
ZAE BAY2	BAY2_002	GRANDVISION FRANCE - GRAND OPTICAL	CENTRE COMMERCIAL BAY 2	77090 COLLEGIEN	4778A	Commerces de détail d'optique	10 à 19 Salariés
ZAE BAY2	BAY2_002	GRZ.RESTAURATION.TORCY	CENTRE COMMERCIAL BAY 2	77090 COLLEGIEN	5610C	Restauration de type rapide	6 à 9 Salariés

NOM ZAE	Code Unité Foncière	Nom Etablissement	Adresse	CP Commune	NAF	Libellé	Tranche effectif
ZAE BAY2	BAY2_002	JAPAN'N SUSHI	CENTRE COMMERCIAL BAY 2	77090 COLLEGIEN	5610C	Restauration de type rapide	6 à 9 Salariés
ZAE BAY2	BAY2_002	JEFF DE BRUGES EXPLOITATION - JEFF DE BRUGES MARTIAL	CENTRE COMMERCIAL BAY 2	77090 COLLEGIEN	4724Z	Commerce de détail de pain, pâtisserie et confiserie en magasin spécialisé	3 à 5 Salariés
ZAE BAY2	BAY2_002	JULES	CENTRE COMMERCIAL BAY 2	77090 COLLEGIEN	4771Z	Commerce de détail d'habillement en magasin spécialisé	3 à 5 Salariés
ZAE BAY2	BAY2_002	JULIE M E G	Centre Commercial Bay 2	77090 COLLEGIEN	4775Z	Commerce de détail de parfumerie et de produits de beauté en magasin spécialisé	6 à 9 Salariés
ZAE BAY2	BAY2_002	KARAVEL	CENTRE COMMERCIAL BAY 2	77090 COLLEGIEN	7911Z	Activités des agences de voyage	3 à 5 Salariés
ZAE BAY2	BAY2_002	KIKO France	CENTRE COMMERCIAL BAY 2	77090 COLLEGIEN	4775Z	Commerce de détail de parfumerie et de produits de beauté en magasin spécialisé	3 à 5 Salariés
ZAE BAY2	BAY2_002	L&M BAY 2	CENTRE COMMERCIAL BAY 2	77090 COLLEGIEN	9602A	Coiffure	6 à 9 Salariés
ZAE BAY2	BAY2_002	LA BRASSERIE DES ANGES	CENTRE COMMERCIAL BAY 2	77090 COLLEGIEN	5610A	Restauration traditionnelle	3 à 5 Salariés
ZAE BAY2	BAY2_002	LA CASA DE LAS CARCASAS	CENTRE COMMERCIAL BAY 2	77090 COLLEGIEN	4742Z	Commerce de détail de matériels de télécommunication en magasin spécialisé	3 à 5 Salariés
ZAE BAY2	BAY2_002	LE REPAIRE DES SORCIERS - TENDANCES DECO REVE DE SUCRES DRAGEES DECO BAPTEME DECO	CENTRE COMMERCIAL BAY 2	77090 COLLEGIEN	4778C	Autres commerces de détail spécialisés divers	3 à 5 Salariés
ZAE BAY2	BAY2_002	LEROY MERLIN FRANCE	CENTRE COMMERCIAL BAY 2	77626 COLLEGIEN CEDEX	4752B	Commerce de détail de quincaillerie, peintures et verres en grandes surfaces (400 m² et plus)	250 à 499 Salariés
ZAE BAY2	BAY2_002	LISSAC ENSEIGNE	CENTRE COMMERCIAL BAY 2	77090 COLLEGIEN	4778A	Commerces de détail d'optique	3 à 5 Salariés
ZAE BAY2	BAY2_002	LOVISA	CENTRE COMMERCIAL BAY 2	77090 COLLEGIEN	4778C	Autres commerces de détail spécialisés divers	3 à 5 Salariés
ZAE BAY2	BAY2_002	LY ASSOCIES	Centre Commercial Bay 2	77090 COLLEGIEN	5610C	Restauration de type rapide	6 à 9 Salariés
ZAE BAY2	BAY2_002	MAGELLAN	CENTRE COMMERCIAL BAY 2	77090 COLLEGIEN	4771Z	Commerce de détail d'habillement en magasin spécialisé	3 à 5 Salariés
ZAE BAY2	BAY2_002	MAISON 123	Centre Commercial Bay 2	77616 MARNE LA VALLEE CEDEX 3	4771Z	Commerce de détail d'habillement en magasin spécialisé	3 à 5 Salariés
ZAE BAY2	BAY2_002	MANGOS	Centre Commercial Bay 2	77090 COLLEGIEN	5610C	Restauration de type rapide	Pas de Salariés
ZAE BAY2	BAY2_002	MINIT FRANCE - MISTER MINIT	Centre Commercial Bay 2	77616 MARNE LA VALLEE CEDEX 3	9529Z	Réparation d'autres biens personnels et domestiques	3 à 5 Salariés
ZAE BAY2	BAY2_002	MJH FOOD TORCY - WAFFLE FACTORY	CENTRE COMMERCIAL BAY 2	77090 COLLEGIEN	5610C	Restauration de type rapide	3 à 5 Salariés
ZAE BAY2	BAY2_002	MON PETIT HERBIER	CENTRE COMMERCIAL BAY 2	77090 COLLEGIEN	4719B	Autres commerces de détail en magasin non spécialisé	Non déclaré
ZAE BAY2	BAY2_002	MONSIEUR MICHEL ROUSSELIE - OPTICIEN KRYS	Centre Commercial Bay 2	77090 COLLEGIEN	6820B	Location et exploitation de biens immobiliers propres ou loués	Pas de Salariés
ZAE BAY2	BAY2_002	NEW NAF NAF	25 Mail Est	77616 MARNE LA VALLEE CEDEX 3	4771Z	Commerce de détail d'habillement en magasin spécialisé	3 à 5 Salariés

NOM ZAE	Code Unité Foncière	Nom Etablissement	Adresse	CP Commune	NAF	Libellé	Tranche effectif
ZAE BAY2	BAY2_002	NEW YORKER FRANCE	CENTRE COMMERCIAL BAY 2	77090 COLLEGIEN	4771Z	Commerce de détail d'habillement en magasin spécialisé	Non déclaré
ZAE BAY2	BAY2_002	NOCIBE	CENTRE COMMERCIAL BAY 2	77090 COLLEGIEN	4775Z	Commerce de détail de parfumerie et de produits de beauté en magasin spécialisé	Non déclaré
ZAE BAY2	BAY2_002	NORMAL FRANCE	CENTRE COMMERCIAL BAY 2	77090 COLLEGIEN	4719B	Autres commerces de détail en magasin non spécialisé	6 à 9 Salariés
ZAE BAY2	BAY2_002	OKAIDI	101 Mail Est	77616 MARNE LA VALLEE CEDEX 3	4771Z	Commerce de détail d'habillement en magasin spécialisé	3 à 5 Salariés
ZAE BAY2	BAY2_002	PARASHOP DIFFUSION	CENTRE COMMERCIAL BAY 2	77090 COLLEGIEN	4775Z	Commerce de détail de parfumerie et de produits de beauté en magasin spécialisé	6 à 9 Salariés
ZAE BAY2	BAY2_002	PASCAL COSTE COIFFURE	CENTRE COMMERCIAL BAY 2	77090 COLLEGIEN	9602A	Coiffure	3 à 5 Salariés
ZAE BAY2	BAY2_002	PAULINE	CENTRE COMMERCIAL BAY 2	77090 COLLEGIEN	4771Z	Commerce de détail d'habillement en magasin spécialisé	Non déclaré
ZAE BAY2	BAY2_002	PHOTO EXPRESS ASSOCIES	Centre Commercial Bay 2	77090 COLLEGIEN	7420Z	Activités photographiques	3 à 5 Salariés
ZAE BAY2	BAY2_002	PROMOD	Centre Commercial Bay 2	77090 COLLEGIEN	4771Z	Commerce de détail d'habillement en magasin spécialisé	3 à 5 Salariés
ZAE BAY2	BAY2_002	RESEAU CLUBS BOUYGUES TELECOM	Centre Commercial Bay 2	77090 COLLEGIEN	4742Z	Commerce de détail de matériels de télécommunication en magasin spécialisé	3 à 5 Salariés
ZAE BAY2	BAY2_002	RIU AUBLET ET CIE - JACQUELINE RIU	Centre Commercial Bay 2	77090 COLLEGIEN	4771Z	Commerce de détail d'habillement en magasin spécialisé	3 à 5 Salariés
ZAE BAY2	BAY2_002	ROUSSELIE OPTIQUE - ROUSSELIE OPTICIEN	CENTRE COMMERCIAL BAY 2	77090 COLLEGIEN	4778A	Commerces de détail d'optique	6 à 9 Salariés
ZAE BAY2	BAY2_002	SEPHORA	CENTRE COMMERCIAL BAY 2	77090 COLLEGIEN	4775Z	Commerce de détail de parfumerie et de produits de beauté en magasin spécialisé	10 à 19 Salariés
ZAE BAY2	BAY2_002	SFR ESPACE SFR - SFR DISTRIBUTION	Centre Commercial Bay 2	77616 MARNE LA VALLEE CEDEX 3	4742Z	Commerce de détail de matériels de télécommunication en magasin spécialisé	6 à 9 Salariés
ZAE BAY2	BAY2_002	SINS PRESSING	Centre Commercial Bay 2	77090 COLLEGIEN	9601B	Blanchisserie-teinturerie de détail	3 à 5 Salariés
ZAE BAY2	BAY2_002	SM BELLEVILLE - SERGENT MAJOR	CENTRE COMMERCIAL BAY 2	77090 COLLEGIEN	4771Z	Commerce de détail d'habillement en magasin spécialisé	3 à 5 Salariés
ZAE BAY2	BAY2_002	SOCIETE D'EXPLOITATION DE MANEGES	CENTRE COMMERCIAL BAY 2	77090 COLLEGIEN	9321Z	Activités des parcs d'attractions et parcs à thèmes	1 à 2 Salariés
ZAE BAY2	BAY2_002	SOCIETE TORCY SPORT ET DISTRIBUTION - INTERSPORT	CENTRE COMMERCIAL BAY 2	77616 MARNE LA VALLEE CEDEX 3	4764Z	Commerce de détail d'articles de sport en magasin spécialisé	20 à 49 Salariés
ZAE BAY2	BAY2_002	SOCULTUR - CULTURA	CENTRE COMMERCIAL BAY 2	77090 COLLEGIEN	4761Z	Commerce de détail de livres en magasin spécialisé	10 à 19 Salariés
ZAE BAY2	BAY2_002	SPODIS SA - JD SPORT	CENTRE COMMERCIAL BAY 2	77090 COLLEGIEN	4764Z	Commerce de détail d'articles de sport en magasin spécialisé	10 à 19 Salariés
ZAE BAY2	BAY2_002	T3C	CENTRE COMMERCIAL BAY 2	77090 COLLEGIEN	4711B	Commerce d'alimentation générale	Non déclaré

NOM ZAE	Code Unité Foncière	Nom Etablissement	Adresse	CP Commune	NAF	Libellé	Tranche effectif
ZAE BAY2	BAY2_002	TAPE A L OEIL	Centre Commercial Bay 2	77615 MARNE LA VALLEE CEDEX 3	4771Z	Commerce de détail d'habillement en magasin spécialisé	3 à 5 Salariés
ZAE BAY2	BAY2_002	TC CAFE - COLUMBUS CAFE & CO	CENTRE COMMERCIAL BAY 2	77090 COLLEGIEN	5610C	Restauration de type rapide	10 à 19 Salariés
ZAE BAY2	BAY2_002	TCS TIMBERLAND	CENTRE COMMERCIAL BAY 2	77090 COLLEGIEN	4771Z	Commerce de détail d'habillement en magasin spécialisé	1 à 2 Salariés
ZAE BAY2	BAY2_002	THE BODY SHOP FRANCE	Centre Commercial Bay 2	77616 MARNE LA VALLEE CEDEX 3	4775Z	Commerce de détail de parfumerie et de produits de beauté en magasin spécialisé	Pas de Salariés
ZAE BAY2	BAY2_002	THOM - HISTOIRE D OR	Centre Commercial Bay 2	77090 COLLEGIEN	4777Z	Commerce de détail d'articles d'horlogerie et de bijouterie en magasin spécialisé	3 à 5 Salariés
ZAE BAY2	BAY2_002	THOM - HISTOIRE D OR LA BOUTIQUE	Centre Commercial Bay 2	77090 COLLEGIEN	4777Z	Commerce de détail d'articles d'horlogerie et de bijouterie en magasin spécialisé	6 à 9 Salariés
ZAE BAY2	BAY2_002	TOOANDRE - ANDRE	CENTRE COMMERCIAL BAY 2	77090 COLLEGIEN	4772A	Commerce de détail de la chaussure	Pas de Salariés
ZAE BAY2	BAY2_002	VALEGE - VALEGE DISTRIBUTION	CENTRE COMMERCIAL BAY 2	77090 COLLEGIEN	4771Z	Commerce de détail d'habillement en magasin spécialisé	3 à 5 Salariés
ZAE BAY2	BAY2_002	WE AUDITION	CENTRE COMMERCIAL BAY 2	77090 COLLEGIEN	4774Z	Commerce de détail d'articles médicaux et orthopédiques en magasin spécialisé	1 à 2 Salariés
ZAE BAY2	BAY2_002	YVES ROCHER FRANCE - CENTRE DE BEAUTE YVES ROCHER	C.C BAY 2	77090 COLLEGIEN	6820B	Location et exploitation de biens immobiliers propres ou loués	1 à 2 Salariés

La vacance

Aucune unité foncière de la ZAE de Bay 2 n’est entièrement vacante.

ZAE DU BEL AIR

(Ferrières-en-Brie)



Les unités foncières

MARNEetGONDOIRE
communauté d'agglomération

Commune de Ferrières-en-Brie

ZAE du Bel Air



0 65 130 260 Mètres

NOM ZAE	COMMUNE	Code Unité Foncière	Code Propriétaire	Surface graphique (m²)
ZAE DU BEL AIR	FERRIERES EN BRIE	BELR_001	+00328	31 413
ZAE DU BEL AIR	FERRIERES EN BRIE	BELR_002	+00198	24 304
ZAE DU BEL AIR	FERRIERES EN BRIE	BELR_003	+00291	49 650
ZAE DU BEL AIR	FERRIERES EN BRIE	BELR_004	+00329	77 752
ZAE DU BEL AIR	FERRIERES EN BRIE	BELR_005	+00243	65 703
ZAE DU BEL AIR	FERRIERES EN BRIE	BELR_006	@00071	5 555
ZAE DU BEL AIR	FERRIERES EN BRIE	BELR_007	+00295	18 986
ZAE DU BEL AIR	FERRIERES EN BRIE	BELR_008	@00072	3 689
ZAE DU BEL AIR	FERRIERES EN BRIE	BELR_009	@00081	8 938
ZAE DU BEL AIR	FERRIERES EN BRIE	BELR_010	+00205	15 225
ZAE DU BEL AIR	FERRIERES EN BRIE	BELR_011	@00095	18 466
ZAE DU BEL AIR	FERRIERES EN BRIE	BELR_012	+00216	54 159
ZAE DU BEL AIR	FERRIERES EN BRIE	BELR_013	@00088	13 775
ZAE DU BEL AIR	FERRIERES EN BRIE	BELR_014	+00368	14 186
ZAE DU BEL AIR	FERRIERES EN BRIE	BELR_015	+00388	43 042
ZAE DU BEL AIR	FERRIERES EN BRIE	BELR_016	+00370	6 005
ZAE DU BEL AIR	FERRIERES EN BRIE	BELR_017	+00317	10 296
ZAE DU BEL AIR	FERRIERES EN BRIE	BELR_018	+00300	17 078
ZAE DU BEL AIR	FERRIERES EN BRIE	BELR_019	+00409	17 216
ZAE DU BEL AIR	FERRIERES EN BRIE	BELR_020	+00001	2 762
ZAE DU BEL AIR	FERRIERES EN BRIE	BELR_021	+00029	2 606

Les occupants

NOM ZAE	Code Unité Foncière	Nom Etablissement	Adresse	CP Commune	NAF	Libellé	Tranche effectif
ZAE du Bel Air	BELR_001	EIFFAGE ENERGIE SYSTEMES - ILE DE FRANCE	8 Avenue Joseph Paxton	77164 FERRIERES EN BRIE	4321A	Travaux d'installation électrique dans tous locaux	100 à 199 Salariés
ZAE du Bel Air	BELR_001	EIFFAGE ENERGIE SYSTEMES - ILE DE FRANCE	8 Bis Avenue Joseph Paxton	77164 FERRIERES EN BRIE	4321A	Travaux d'installation électrique dans tous locaux	100 à 199 Salariés
ZAE du Bel Air	BELR_001	ETABLISSEMENTS PASCUAL - ETS PASCUAL	10 Avenue Joseph Paxton	77164 FERRIERES EN BRIE	8292Z	Activités de conditionnement	50 à 99 Salariés
ZAE du Bel Air	BELR_002	JEFF DE BRUGES DIFFUSION	12 Avenue Joseph Paxton	77614 MARNE LA VALLEE CEDEX 3	4636Z	Commerce de gros (commerce interentreprises) de sucre, chocolat et confiserie	100 à 199 Salariés
ZAE du Bel Air	BELR_002	JEFF DE BRUGES EXPLOITATION	12 Avenue Joseph Paxton	77614 MARNE LA VALLEE CEDEX 3	4724Z	Commerce de détail de pain, pâtisserie et confiserie en magasin spécialisé	20 à 49 Salariés
ZAE du Bel Air	BELR_002	JEFF DE BRUGES SAS	12 Avenue Joseph Paxton	77614 MARNE LA VALLEE CEDEX 3	6420Z	Activités des sociétés holding	1 à 2 Salariés
ZAE du Bel Air	BELR_003	ABF	14 Avenue Joseph Paxton	77164 FERRIERES EN BRIE	4639A	Commerce de gros (commerce interentreprises) de produits surgelés	Non déclaré
ZAE du Bel Air	BELR_003	ARYZTA FRANCE	14 Avenue Joseph Paxton	77164 FERRIERES EN BRIE	6430Z	Fonds de placement et entités financières similaires	50 à 99 Salariés
ZAE du Bel Air	BELR_003	ARYZTA INVESTMENTS	14 Avenue Joseph Paxton	77164 FERRIERES EN BRIE	6420Z	Activités des sociétés holding	Non déclaré
ZAE du Bel Air	BELR_003	ARYZTA MANAGEMENT FRANCE	14-16 Avenue Joseph Paxton	77164 FERRIERES-EN-BRIE	8211Z	Services administratifs combinés de bureau	Non déclaré
ZAE du Bel Air	BELR_003	COUP DE PATES	14 Avenue Joseph Paxton	77164 FERRIERES EN BRIE	7490B	Activités spécialisées, scientifiques et techniques diverses	20 à 49 Salariés
ZAE du Bel Air	BELR_003	FRANCE DISTRIBUTION - HUBERT	14 Avenue Joseph Paxton	77164 FERRIÈRES-EN-BRIE	4639A	Commerce de gros (commerce interentreprises) de produits surgelés	200 à 249 Salariés
ZAE du Bel Air	BELR_003	GROUPE HUBERT LOGISTIQUE	14 Avenue Joseph Paxton	77164 FERRIÈRES-EN-BRIE	5229B	Affrètement et organisation des transports	10 à 19 Salariés
ZAE du Bel Air	BELR_005	DECATHLON FRANCE	21, Avenue Joseph Froelicher	77164 FERRIERES EN BRIE	9529Z	Réparation d'autres biens personnels et domestiques	20 à 49 Salariés
ZAE du Bel Air	BELR_005	GERMOND GROSSISTE PARTENAIRE	19, Rue Joseph Froelicher	77164 FERRIERES-EN-BRIE	6202A	Conseil en systèmes et logiciels informatiques	Non déclaré
ZAE du Bel Air	BELR_005	LOGISITIQUE FRANCE	21, Avenue Joseph Froelicher	77164 FERRIERES EN BRIE	5210B	Entreposage et stockage non frigorifique	100 à 199 Salariés
ZAE du Bel Air	BELR_005	SPRINTECH FERRIERES EN BRIE	19, Rue Joseph Froelicher	77164 FERRIERES-EN-BRIE	6202A	Conseil en systèmes et logiciels informatiques	Non déclaré
ZAE du Bel Air	BELR_005	UTAX-TRIUMPH ADLER COPYSTAT	19, Rue JOSEPH FROELICHER	77164 FERRIERES-EN-BRIE	4666Z	Commerce de gros (commerce interentreprises) d'autres machines et équipements de bureau	Non déclaré
ZAE du Bel Air	BELR_006	EPRIM	13 Avenue Joseph Paxton	77164 FERRIERES EN BRIE	4332B	Travaux de menuiserie métallique et serrurerie	10 à 19 Salariés
ZAE du Bel Air	BELR_006	ERYMA SAS	13 Avenue Paxton	77164 FERRIERES-EN-BRIE	8020Z	Activités liées aux systèmes de sécurité	10 à 19 Salariés

NOM ZAE	Code Unité Foncière	Nom Etablissement	Adresse	CP Commune	NAF	Libellé	Tranche effectif
ZAE du Bel Air	BELR_006	GROUPE CSF AMENAGEMENT	13 Avenue Joseph Paxton	77164 FERRIERES EN BRIE	6420Z	Activités des sociétés holding	3 à 5 Salariés
ZAE du Bel Air	BELR_006	MICRO-TECH FRANCE	13 Avenue Joseph Paxton Bat A -	77164 FERRIERES-EN-BRIE	4646Z	Commerce de gros (commerce interentreprises) de produits pharmaceutiques	Non déclaré
ZAE du Bel Air	BELR_006	SERTO	13 Avenue Joseph Paxton	77164 FERRIERES EN BRIE	4669B	Commerce de gros (commerce interentreprises) de fournitures et équipements industriels divers	3 à 5 Salariés
ZAE du Bel Air	BELR_006	SOC MONTAGE MODIFICATION CLOISONS - S M M C	13 Avenue Joseph Paxton	77164 FERRIERES EN BRIE	4332B	Travaux de menuiserie métallique et serrurerie	10 à 19 Salariés
ZAE du Bel Air	BELR_006	SOCIETE OLEOLIFT	13 Avenue Joseph Paxton	77164 FERRIERES EN BRIE	4329B	Autres travaux d'installation n.c.a.	20 à 49 Salariés
ZAE du Bel Air	BELR_006	XO SERIGRAPHIE	13 Avenue Joseph Paxton	77164 FERRIERES EN BRIE	1812Z	Autre imprimerie (labeur)	3 à 5 Salariés
ZAE du Bel Air	BELR_007	RECIPON	9 Avenue Joseph Paxton	77164 FERRIERES EN BRIE	4312A	Travaux de terrassement courants et travaux préparatoires	20 à 49 Salariés
ZAE du Bel Air	BELR_008	ALEATHIS CUISINES	1 Rue Charles Cordier	77164 FERRIERES EN BRIE	4759A	Commerce de détail de meubles	1 à 2 Salariés
ZAE du Bel Air	BELR_008	APBZ AND CO	1 Rue Charles Cordier	77164 FERRIERES EN BRIE	6420Z	Activités des sociétés holding	1 à 2 Salariés
ZAE du Bel Air	BELR_008	APBZ PRESTA	1 Rue Charles Cordier	77164 FERRIERES EN BRIE	7112B	Ingénierie, études techniques	10 à 19 Salariés
ZAE du Bel Air	BELR_008	CH SERVICES	1 Rue Charles Cordier	77164 FERRIERES EN BRIE	4332A	Travaux de menuiserie bois et pvc	3 à 5 Salariés
ZAE du Bel Air	BELR_008	CONTROLE SECURITEE PRIVEE	1 Rue Charles Cordier	77164 FERRIERES EN BRIE	8010Z	Activités de sécurité privée	10 à 19 Salariés
ZAE du Bel Air	BELR_008	ENOTECH SECURITE	1 Rue Charles Cordier	77164 FERRIERES-EN-BRIE	8020Z	Activités liées aux systèmes de sécurité	Non déclaré
ZAE du Bel Air	BELR_008	FREQUENCE SECURITE PRIVEE	1 Rue Charles Cordier	77164 FERRIERES EN BRIE	8010Z	Activités de sécurité privée	Non déclaré
ZAE du Bel Air	BELR_008	MY PAYSAGE	1 Rue Charles Cordier	77164 FERRIERES EN BRIE	8130Z	Services d'aménagement paysager	6 à 9 Salariés
ZAE du Bel Air	BELR_008	SEREY CONSULTING - 1 3	1 Rue Charles Cordier	77164 FERRIERES EN BRIE	6420Z	Activités des sociétés holding	1 à 2 Salariés
ZAE du Bel Air	BELR_008	THOMMEN MEDICAL FRANCE	1 Rue Charles Cordier	77164 FERRIERES-EN-BRIE	4646Z	Commerce de gros (commerce interentreprises) de produits pharmaceutiques	Non déclaré
ZAE du Bel Air	BELR_009	AUTO FERRIERES	3 Rue Charles Cordier	77164 FERRIERES EN BRIE	4531Z	Commerce de gros d'équipements automobiles	1 à 2 Salariés
ZAE du Bel Air	BELR_009	SECURITAS DIRECT	3 Rue Charles Cordier	77164 FERRIERES-EN-BRIE	8211Z	Services administratifs combinés de bureau	20 à 49 Salariés
ZAE du Bel Air	BELR_010	EIFFAGE ROUTE ILE DE FRANCE CENTRE OUEST	9, Rue Charles Cordier	77164 FERRIERES EN BRIE	4211Z	Construction de routes et autoroutes	100 à 199 Salariés
ZAE du Bel Air	BELR_011	ECOLE 89	1 Rue Joseph Paxtion	77164 FERRIERES EN BRIE	8542Z	Enseignement supérieur	3 à 5 Salariés

NOM ZAE	Code Unité Foncière	Nom Etablissement	Adresse	CP Commune	NAF	Libellé	Tranche effectif
ZAE du Bel Air	BELR_012	LAYHER	19 Avenue Joseph Paxton	77614 MARNE LA VALLEE CEDEX 3	4663Z	Commerce de gros (commerce interentreprises) de machines pour l'extraction, la construction et le génie civil	100 à 199 Salariés
ZAE du Bel Air	BELR_012	LAYHER FORMATION	19 Avenue Joseph Paxton	77614 MARNE LA VALLEE CEDEX 3	8559A	Formation continue d'adultes	1 à 2 Salariés
ZAE du Bel Air	BELR_013	4F CONCEPT	13 Rue Charles Cordier	77164 FERRIERES EN BRIE	4333Z	Travaux de revêtement des sols et des murs	1 à 2 Salariés
ZAE du Bel Air	BELR_013	ASCIER	11 Rue Charles Cordier	77164 FERRIERES EN BRIE	4329B	Autres travaux d'installation n.c.a.	10 à 19 Salariés
ZAE du Bel Air	BELR_013	C A 2 E - CA2E	13 Rue Charles Cordier	77164 FERRIERES EN BRIE	4669A	Commerce de gros (commerce interentreprises) de matériel électrique	20 à 49 Salariés
ZAE du Bel Air	BELR_013	CEMONCEAUX	11 Rue Charles Cordier	77164 FERRIERES EN BRIE	4110D	Supports juridiques de programmes	Non déclaré
ZAE du Bel Air	BELR_013	CEPIA BAT SAS	11 Rue Charles Cordier	77164 FERRIERES EN BRIE	4120B	Construction d'autres bâtiments	Non déclaré
ZAE du Bel Air	BELR_013	CONCEPT ET PROT INCENDIE ACOUS CEPIA	11 Rue Charles Cordier	77164 FERRIERES EN BRIE	4329A	Travaux d'isolation	3 à 5 Salariés
ZAE du Bel Air	BELR_013	DCFA	13 Rue Charles Cordier	77164 FERRIERES EN BRIE	6430Z	Fonds de placement et entités financières similaires	Non déclaré
ZAE du Bel Air	BELR_013	DERRICK	11 Rue Charles Cordier	77164 FERRIERES EN BRIE	4399C	Travaux de maçonnerie générale et gros oeuvre de bâtiment	3 à 5 Salariés
ZAE du Bel Air	BELR_013	DT INVESTISSEMENTS	11 Rue Charles Cordier	77164 FERRIERES EN BRIE	6810Z	Activités des marchands de biens immobiliers	Non déclaré
ZAE du Bel Air	BELR_013	ESM COM	11 Rue Charles Cordier	77164 FERRIERES EN BRIE	4669C	Commerce de gros (commerce interentreprises) de fournitures et équipements divers pour le commerce et les services	1 à 2 Salariés
ZAE du Bel Air	BELR_013	ETABLISSEMENTS LECUYER	11-13 Rue Charles Cordier	77164 FERRIERES EN BRIE	4391B	Travaux de couverture par éléments	10 à 19 Salariés
ZAE du Bel Air	BELR_013	ISINAL	13 Rue Charles Cordier	77164 FERRIERES EN BRIE	9002Z	Activités de soutien au spectacle vivant	Non déclaré
ZAE du Bel Air	BELR_013	LISWEB	11 - 13 Rue Charles Cordier	77164 FERRIERES EN BRIE	6201Z	Programmation informatique	Non déclaré
ZAE du Bel Air	BELR_013	M2T ENERGIE	11 Rue Charles Cordier	77164 FERRIERES-EN-BRIE	4669B	Commerce de gros (commerce interentreprises) de fournitures et équipements industriels divers	1 à 2 Salariés
ZAE du Bel Air	BELR_013	MOBA FRANCE	11 Rue Charles Cordier	77164 FERRIERES EN BRIE	4652Z	Commerce de gros (commerce interentreprises) de composants et d'équipements électroniques et de télécommunication	6 à 9 Salariés
ZAE du Bel Air	BELR_013	MONTOUT DULLIER RUDY	11 Rue Charles Cordier - Za Parc Bis El A	77164 FERRIERES-EN-BRIE	7022Z	Conseil pour les affaires et autres conseils de gestion	Non déclaré
ZAE du Bel Air	BELR_013	MUGO	11 Rue Charles Cordier	77164 FERRIERES EN BRIE	8130Z	Services d'aménagement paysager	Non déclaré

NOM ZAE	Code Unité Foncière	Nom Etablissement	Adresse	CP Commune	NAF	Libellé	Tranche effectif
ZAE du Bel Air	BELR_013	PARTEX	11 Rue Charles Cordier	77164 FERRIERES EN BRIE	4669A	Commerce de gros (commerce interentreprises) de matériel électrique	6 à 9 Salariés
ZAE du Bel Air	BELR_013	PURENOV	11 Rue Charles Cordier	77164 FERRIERES-EN-BRIE	4329A	Travaux d'isolation	Non déclaré
ZAE du Bel Air	BELR_013	SARL SEALS COMPANY	11 Rue Charles Cordier	77614 MARNE LA VALLEE CEDEX 3	4690Z	Commerce de gros (commerce interentreprises) non spécialisé	6 à 9 Salariés
ZAE du Bel Air	BELR_013	SO CREAM LA DEFENSE	11 Rue Charles Cordier	77164 FERRIERES EN BRIE	5610C	Restauration de type rapide	6 à 9 Salariés
ZAE du Bel Air	BELR_013	SOCIETE ROSPARS	13 Rue Charles Cordier	77164 FERRIERES EN BRIE	7490A	Activité des économistes de la construction	Pas de Salariés
ZAE du Bel Air	BELR_013	UNIPLAK	11 Rue Charles Cordier	77164 FERRIERES-EN-BRIE	4753Z	Commerce de détail de tapis, moquettes et revêtements de murs et de sols en magasin spécialisé	Non déclaré
ZAE du Bel Air	BELR_013	VOIES DONNEES IMAGES SYSTEMES SOC EXPL - VDI SYSTEMES SE	13 Rue Charles Cordier	77164 FERRIERES EN BRIE	4321A	Travaux d'installation électrique dans tous locaux	10 à 19 Salariés
ZAE du Bel Air	BELR_013	ZERARKA	11-13 RUE CHARLES CORDIER	77164 FERRIERES EN BRIE	7490B	Activités spécialisées, scientifiques et techniques diverses	3 à 5 Salariés
ZAE du Bel Air	BELR_014	OWO - OVH WHOIS OFFUSCATOR	16 Avenue Joseph Froelicher	77164 FERRIERES-EN-BRIE	2620Z	Fabrication d'ordinateurs et d'équipements périphériques	Non déclaré
ZAE du Bel Air	BELR_015	SUNCLEAR	21 Avenue Joseph Paxton	77614 MARNE LA VALLEE CEDEX 3	4673A	Commerce de gros (commerce interentreprises) de bois et de matériaux de construction	100 à 199 Salariés
ZAE du Bel Air	BELR_017	AMCO INFORMATIQUE	9 Avenue Joseph Froelicher	77164 FERRIERES-EN-BRIE	6202B	Tierce maintenance de systèmes et d'applications informatiques	Non déclaré
ZAE du Bel Air	BELR_017	COMPTOIR GENERAL POUR LA FERMETURE - COMPTOIR GENERAL POUR LA FERMETURE CO	9 Avenue Joseph Froelicher	77164 FERRIERES EN BRIE	4674A	Commerce de gros (commerce interentreprises) de quincaillerie	100 à 199 Salariés
ZAE du Bel Air	BELR_018	SUZA INTERNATIONAL FRANCE - SUZA INTERNATIONAL	11 Avenue Joseph Froelicher	77614 MARNE LA VALLEE CEDEX 3	4651Z	Commerce de gros (commerce interentreprises) d'ordinateurs, d'équipements informatiques périphériques et de logiciels	10 à 19 Salariés
ZAE du Bel Air	BELR_019	CHRONOPOST	15 Avenue Joseph Froelicher	77164 FERRIERES EN BRIE	5229A	Messagerie, fret express	20 à 49 Salariés
ZAE du Bel Air	BELR_019	DIRECTION GENERALE DE LA POSTE	16 Avenue Joseph Froelicher	77164 FERRIERES-EN-BRIE	5310Z	Activités de poste dans le cadre d'une obligation de service universel	Non déclaré
ZAE du Bel Air	BELR_019	OPTIONS SOLUTIONS	15 Avenue Joseph Froelicher	77164 FERRIERES-EN-BRIE	7729Z	Location et location-bail d'autres biens personnels et domestiques	Non déclaré

La vacance

MARNEetGONDOIRE
communauté d'agglomération

Commune de Ferrières-en-Brie

ZAE du Bel Air



0 65 130 260 Mètres

NOM ZAE	COMMUNE	Code Unité Foncière	Surface graphique (m²)
ZAE DU BEL AIR	FERRIERES EN BRIE	BELR_004	77 752
ZAE DU BEL AIR	FERRIERES EN BRIE	BELR_016	6 005
ZAE DU BEL AIR	FERRIERES EN BRIE	BELR_020	2 762
ZAE DU BEL AIR	FERRIERES EN BRIE	BELR_021	2 606
Total			**89 124 m²**

Le taux de vacance de la ZAE du Bel air est de 15%

PARC ARTISANAL DES BONS ENFANTS

(Collégien)



Les unités foncières

MARNEetGONDOIRE
communauté d'agglomération

Commune de Collégien

Parc Artisanal des Bons Enfants



0 15 30 60 Mètres

NOM ZAE	COMMUNE	Code Unité Foncière	Code Propriétaire	Surface graphique (m²)
PARC ARTISANAL DES BONS ENFANTS	COLLEGIEN	PABE_001	R00133	707
PARC ARTISANAL DES BONS ENFANTS	COLLEGIEN	PABE_002	Q00009	738
PARC ARTISANAL DES BONS ENFANTS	COLLEGIEN	PABE_003	@00027	533
PARC ARTISANAL DES BONS ENFANTS	COLLEGIEN	PABE_004	+00188	748
PARC ARTISANAL DES BONS ENFANTS	COLLEGIEN	PABE_005	N00042	455
PARC ARTISANAL DES BONS ENFANTS	COLLEGIEN	PABE_006	+00390	172
PARC ARTISANAL DES BONS ENFANTS	COLLEGIEN	PABE_007	+00315	385
PARC ARTISANAL DES BONS ENFANTS	COLLEGIEN	PABE_008	@00047	855
PARC ARTISANAL DES BONS ENFANTS	COLLEGIEN	PABE_009	+00561	126
PARC ARTISANAL DES BONS ENFANTS	COLLEGIEN	PABE_010	G00145	1 185
PARC ARTISANAL DES BONS ENFANTS	COLLEGIEN	PABE_011	D00222	217
PARC ARTISANAL DES BONS ENFANTS	COLLEGIEN	PABE_012	+00206	485
PARC ARTISANAL DES BONS ENFANTS	COLLEGIEN	PABE_013	+00022	776
PARC ARTISANAL DES BONS ENFANTS	COLLEGIEN	PABE_014	+00309	496
PARC ARTISANAL DES BONS ENFANTS	COLLEGIEN	PABE_015	+00407	777
PARC ARTISANAL DES BONS ENFANTS	COLLEGIEN	PABE_016	+00525	692
PARC ARTISANAL DES BONS ENFANTS	COLLEGIEN	PABE_017	+00402	510

Les occupants

NOM ZAE	Code Unité Foncière	Nom Etablissement	Adresse	CP Commune	NAF	Libellé	Tranche effectif
PA des Bons Enfants	PABE_003	7 SECONDES	1 Bis Impasse des Metiers	77090 COLLEGIEN	6201Z	Programmation informatique	Non déclaré
PA des Bons Enfants	PABE_003	LIONNET VIRGINIE	5 rue du Commerce	77090 COLLÉGIEN	4791B	Vente à distance sur catalogue spécialisé	Non déclaré
PA des Bons Enfants	PABE_003	MONSIEUR HAMET KONE	1 Bis Impasse des Métiers	77090 COLLEGIEN	4771Z	Commerce de détail d'habillement en magasin spécialisé	1 à 2 Salariés
PA des Bons Enfants	PABE_005	ROSE S	5 Rue des Artisans	77090 COLLEGIEN	4642Z	Commerce de gros (commerce interentreprises) d'habillement et de chaussures	1 à 2 Salariés
PA des Bons Enfants	PABE_007	SRDE	2 Impasse des Metiers	77090 COLLEGIEN	4321A	Travaux d'installation électrique dans tous locaux	3 à 5 Salariés
PA des Bons Enfants	PABE_008	AMOUR EN CAGE TATTOO	46 Rue Michel Chartier	77090 COLLEGIEN	9609Z	Autres services personnels n.c.a.	Non déclaré
PA des Bons Enfants	PABE_009	NEWSCA	3 Impasse des Metiers	77090 COLLEGIEN	6820B	Location de terrains et d'autres biens immobiliers	1 à 2 Salariés
PA des Bons Enfants	PABE_010	GUILLOT	4 Impasse des Métiers	77090 COLLEGIEN	2562B	Mécanique industrielle	3 à 5 Salariés
PA des Bons Enfants	PABE_010	MORIN GRAVURE	7 Rue des Artisans	77090 COLLEGIEN	2550A	Forge, estampage, matriçage ; métallurgie des poudres	6 à 9 Salariés
PA des Bons Enfants	PABE_013	AVELEC SA	9 Place des Artisans	77090 COLLEGIEN	3320C	Conception d'ensemble et assemblage sur site industriel d'équipements de contrôle des processus industriels	6 à 9 Salariés
PA des Bons Enfants	PABE_015	AUTISME EN ILE DE FRANCE	11 Rue des Artisans	77090 COLLEGIEN	8891B	Action sociale sans hébergement pour jeunes enfants	Non déclaré
PA des Bons Enfants	PABE_016	BT GROUP	6 Impasse des Metiers	77090 COLLEGIEN	6420Z	Activités des sociétés holding	6 à 9 Salariés
PA des Bons Enfants	PABE_016	BT PLUS	6 Impasse des Metiers	77090 COLLEGIEN	4221Z	Construction de réseaux pour fluides	1 à 2 Salariés
PA des Bons Enfants	PABE_016	SARL BT QUALIT	6 Impasse des Metiers	77090 COLLEGIEN	4322A	Travaux d'installation d'eau et de gaz en tous locaux	10 à 19 Salariés
PA des Bons Enfants	PABE_017	CAFFE NERO	8 Impasse des Metiers	77090 COLLEGIEN	4799B	Vente par automates et autres commerces de détail hors magasin, éventaires ou marchés n.c.a.	Non déclaré
PA des Bons Enfants	PABE_017	DEVIN ADELINE	8 Impasse des Metiers	77090 COLLEGIEN	4799A	Autres commerces de détail hors magasin, éventaires ou marchés	Non déclaré
PA des Bons Enfants	PABE_017	F S O - SARL FRANCILIENNE DE SECOND OEUVRE	8 Impasse des Métiers	77090 COLLEGIEN	4391B	Travaux de couverture par éléments	Pas de Salariés

La vacance

MARNEetGONDOIRE
communauté d'agglomération

Commune de Collégien

Parc Artisanal des Bons Enfants



0 15 30 60 Mètres

NOM ZAE	COMMUNE	Code Unité Foncière	Surface graphique (m²)
PARC ARTISANAL DES BONS ENFANTS	COLLEGIEN	PABE_001	707
PARC ARTISANAL DES BONS ENFANTS	COLLEGIEN	PABE_002	738
PARC ARTISANAL DES BONS ENFANTS	COLLEGIEN	PABE_006	172
PARC ARTISANAL DES BONS ENFANTS	COLLEGIEN	PABE_012	485
PARC ARTISANAL DES BONS ENFANTS	COLLEGIEN	PABE_014	496
Total			**2 597 m²**

Le taux de vacance du Parc Artisanal des Bons enfants est de 24%

ZAE DES CERISIERS

(Thorigny-sur-Marne)



Les unités foncières

MARNEetGONDOIRE
communauté d'agglomération

Commune de Thorigny-sur-Marne

ZAE des Cerisiers



0 20 40 80 Mètres

NOM ZAE	COMMUNE	Code Unité Foncière	Code Propriétaire	Surface graphique (m²)
ZAE DES CERISIERS	THORIGNY SUR MARNE	CERI_001	+00016	4 856
ZAE DES CERISIERS	THORIGNY SUR MARNE	CERI_002	G00361	697
ZAE DES CERISIERS	THORIGNY SUR MARNE	CERI_003	@00193	973
ZAE DES CERISIERS	THORIGNY SUR MARNE	CERI_004	S00532	776
ZAE DES CERISIERS	THORIGNY SUR MARNE	CERI_005	@00086	1 745
ZAE DES CERISIERS	THORIGNY SUR MARNE	CERI_006	+00592	794
ZAE DES CERISIERS	THORIGNY SUR MARNE	CERI_007	+00561	941
ZAE DES CERISIERS	THORIGNY SUR MARNE	CERI_008	+00293	2 441
ZAE DES CERISIERS	THORIGNY SUR MARNE	CERI_009	+00455	1 063
ZAE DES CERISIERS	THORIGNY SUR MARNE	CERI_010	+00348	1 053
ZAE DES CERISIERS	THORIGNY SUR MARNE	CERI_011	+00719	1 083
ZAE DES CERISIERS	THORIGNY SUR MARNE	CERI_012	@00168	743
ZAE DES CERISIERS	THORIGNY SUR MARNE	CERI_013	+00668	1 055
ZAE DES CERISIERS	THORIGNY SUR MARNE	CERI_014	+00627	1 483
ZAE DES CERISIERS	THORIGNY SUR MARNE	CERI_015	+00752	967
ZAE DES CERISIERS	THORIGNY SUR MARNE	CERI_016	+00016	1 490
ZAE DES CERISIERS	THORIGNY SUR MARNE	CERI_017	+00278	2 105

Les occupants

NOM ZAE	Code Unité Foncière	Nom Etablissement	Adresse	CP Commune	NAF	Libellé	Tranche effectif
ZAE des Cerisiers	CERI_001	Centre Technique Municipal	26 Rue Louis Martin	77400 THORIGNY SUR MARNE	8411Z	Administration publique générale	N. C.
ZAE des Cerisiers	CERI_002	AS RACING 77	11 Rue Louis Martin	77400 THORIGNY-SUR-MARNE	4531Z	Commerce de gros d'équipements automobiles	Non déclaré
ZAE des Cerisiers	CERI_002	GILLET	11 Rue Louis Martin	77400 THORIGNY SUR MARNE	4391B	Travaux de couverture par éléments	1 à 2 Salariés
ZAE des Cerisiers	CERI_002	MONSIEUR DIDIER GILLET	11 Rue Louis Martin	77400 THORIGNY SUR MARNE	4391B	Travaux de couverture par éléments	Pas de Salariés
ZAE des Cerisiers	CERI_002	MONSIEUR ROMAIN RIVIERE - MOTORADVANCE 77	11 Rue Louis Martin	77400 THORIGNY SUR MARNE	4540Z	Commerce et réparation de motocycles	1 à 2 Salariés
ZAE des Cerisiers	CERI_003	SDP BAT ELEC	9 Rue Louis Martin	77400 THORIGNY SUR MARNE	4321A	Travaux d'installation électrique dans tous locau	10 à 19 Salariés
ZAE des Cerisiers	CERI_003	SDP HOLDING	9 Rue Louis Martin	77400 THORIGNY-SUR-MARNE	6420Z	Activités des sociétés holding	Non déclaré
ZAE des Cerisiers	CERI_003	SDP IMMOBILIER	9 Rue Louis Martin	77400 THORIGNY-SUR-MARNE	6810Z	Activités des marchands de biens immobiliers	Non déclaré
ZAE des Cerisiers	CERI_003	VPRO	9 Rue Louis Martin	77400 THORIGNY SUR MARNE	4771Z	Commerce de détail d'habillement en magasin sp	3 à 5 Salariés
ZAE des Cerisiers	CERI_004	GM AUTO	20 Rue Louis Martin	77400 THORIGNY SUR MARNE	4520A	Entretien et réparation de véhicules automobiles	6 à 9 Salariés
ZAE des Cerisiers	CERI_005	BIENS IMMOBILIERS DU VAL DE MARNE	7 Rue Louis Martin	77400 THORIGNY SUR MARNE	4110B	Promotion immobilière de bureaux	Pas de Salariés
ZAE des Cerisiers	CERI_005	M JOSE CARLOS CORREIA DE OLIVEIRA - MACON CARRELEUR	7 Rue Louis Martin	77400 THORIGNY SUR MARNE	4399C	Travaux de maçonnerie générale et gros oeuvre	1 à 2 Salariés
ZAE des Cerisiers	CERI_005	PARIS DISTRIBUTION	7 Rue Louis Martin	77400 THORIGNY SUR MARNE	2790Z	Fabrication d'autres matériels électriques	1 à 2 Salariés
ZAE des Cerisiers	CERI_005	S.A.R.L. RUI MENUISERIE	7 Rue Louis Martin	77400 THORIGNY-SUR-MARNE	3109B	Fabrication d'autres meubles et industries conne	Non déclaré
ZAE des Cerisiers	CERI_008	ETABLISSEMENTS BARIOT ET CIE	5 Rue Louis Martin	77400 THORIGNY SUR MARNE	2562B	Mécanique industrielle	20 à 49 Salariés
ZAE des Cerisiers	CERI_011	HOMOL	1 Rue Louis Martin	77400 THORIGNY-SUR-MARNE	3091Z	Fabrication de motocycles	Non déclaré
ZAE des Cerisiers	CERI_011	KHYKS	1 Rue Louis Martin	77400 THORIGNY SUR MARNE	4511Z	Commerce de voitures et de véhicules automobi	3 à 5 Salariés
ZAE des Cerisiers	CERI_012	Annexe Mairie	3 Rue Louis Martin	77400 THORIGNY SUR MARNE	8411Z	Administration publique générale	N. C.
ZAE des Cerisiers	CERI_012	MSI MAINTENANCE SECURITE INCENDIE	3 Rue Louis Martin	77400 THORIGNY SUR MARNE	2790Z	Fabrication d'autres matériels électriques	6 à 9 Salariés
ZAE des Cerisiers	CERI_013	RECTIFICATION ELECTRO EROSION DE PRECI - R E E P 77	10 Rue Louis Martin	77400 THORIGNY SUR MARNE	2562B	Mécanique industrielle	6 à 9 Salariés
ZAE des Cerisiers	CERI_014	GROUPE S C M T DEVELOPPEMENT	2 Rue Louis Martin	77400 THORIGNY SUR MARNE	7010Z	Activités des sièges sociaux	6 à 9 Salariés
ZAE des Cerisiers	CERI_014	SCE CLIMATISATION MAINTENANCE TECH	2 Rue Louis Martin	77400 THORIGNY SUR MARNE	4322B	Travaux d'installation d'équipements thermiques	10 à 19 Salariés
ZAE des Cerisiers	CERI_015	MONSIEUR LEVY SURY	8 Rue Louis Martin	77400 THORIGNY-SUR-MARNE	4719B	Autres commerces de détail en magasin non spé	Pas de Salariés
ZAE des Cerisiers	CERI_016	Hangar 4 Mairie	4 Rue Louis Martin	77400 THORIGNY-SUR-MARNE	8411Z	Administration publique générale	N. C.
ZAE des Cerisiers	CERI_017	AMP COUVERTURE	6 Rue Louis Martin	77400 THORIGNY SUR MARNE	4391B	Travaux de couverture par éléments	10 à 19 Salariés

La vacance

MARNEetGONDOIRE
communauté d'agglomération

Commune de Thorigny-sur-Marne

ZAE des Cerisiers



0 20 40 80 Mètres

NOM ZAE	COMMUNE	Code Unité Foncière	Surface graphique (m²)
ZAE DES CERISIERS	THORIGNY SUR MARNE	CERI_006	794
ZAE DES CERISIERS	THORIGNY SUR MARNE	CERI_007	941
ZAE DES CERISIERS	THORIGNY SUR MARNE	CERI_009	1 063
ZAE DES CERISIERS	THORIGNY SUR MARNE	CERI_010	1 053
Total			**3 851 m²**

Le taux de vacance de la ZAE des Cerisiers est de 14%

ZAE DE LA CHARBONNIÈRE

(Montévrain)



Les unités foncières

MARNEetGONDOIRE
communauté d'agglomération

Commune de Montévrain

ZAE de la Charbonnière

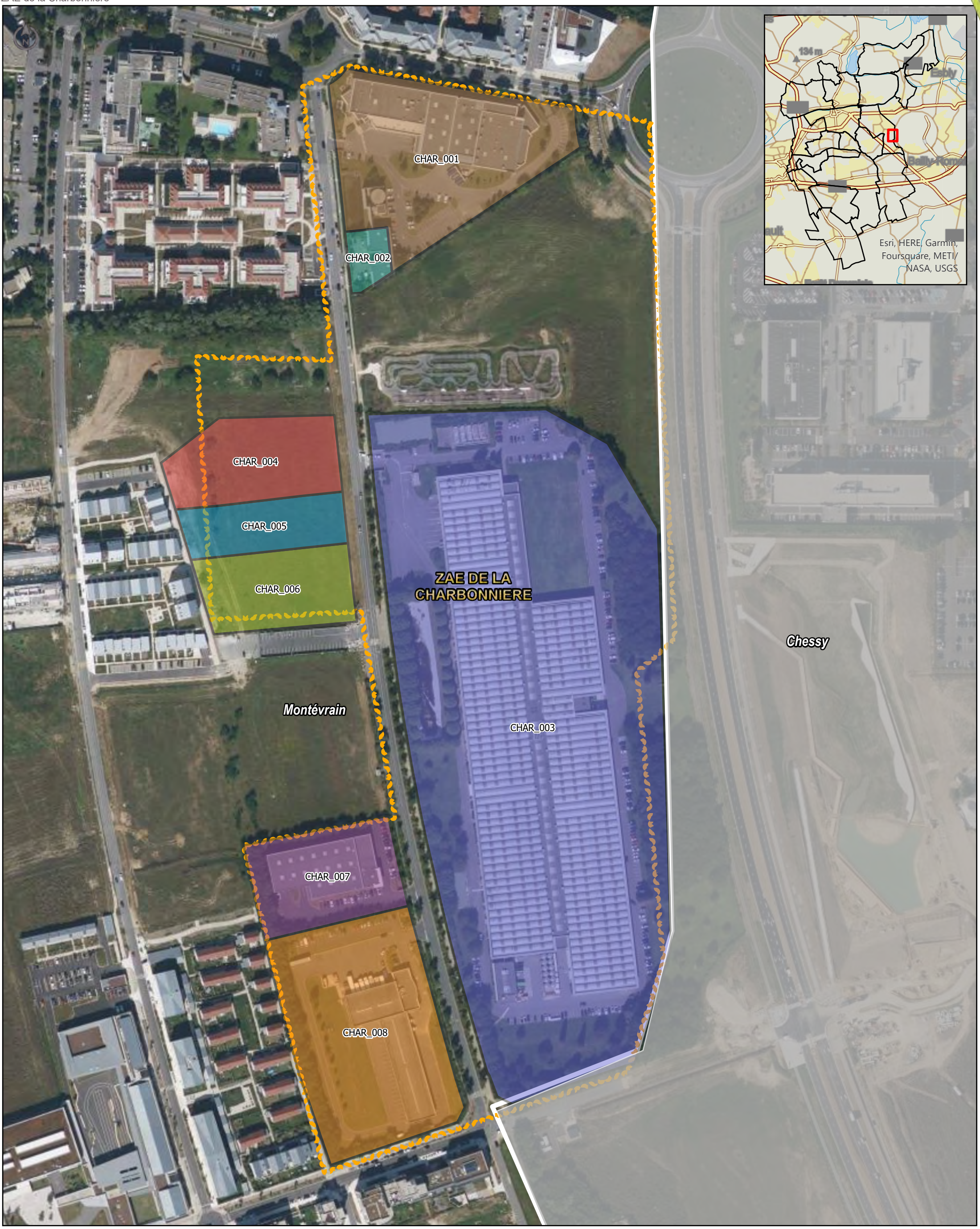

0 37,5 75 150 Mètres

NOM ZAE	COMMUNE	Code Unité Foncière	Code Propriétaire	Surface graphique (m²)
ZAE DE LA CHARBONNIERE	MONTEVRAIN	CHAR_001	+00417	14 405
ZAE DE LA CHARBONNIERE	MONTEVRAIN	CHAR_002	+00385	1 103
ZAE DE LA CHARBONNIERE	MONTEVRAIN	CHAR_003	+00154	74 776
ZAE DE LA CHARBONNIERE	MONTEVRAIN	CHAR_004	+01105	6 270
ZAE DE LA CHARBONNIERE	MONTEVRAIN	CHAR_005	+00993	3 914
ZAE DE LA CHARBONNIERE	MONTEVRAIN	CHAR_006	+00917	5 477
ZAE DE LA CHARBONNIERE	MONTEVRAIN	CHAR_007	+00432	6 561
ZAE DE LA CHARBONNIERE	MONTEVRAIN	CHAR_008	+00579	15 732

Les occupants

NOM ZAE	Code Unité Foncière	Nom Etablissement	Adresse	CP Commune	NAF	Libellé	Tranche effectif
ZAE de la Charbonnière	CHAR_001	BOIRON	1 Rue Edouard Buffard	77144 MONTEVRAIN	2120Z	Fabrication de préparations pharmaceutiques	50 à 99 Salariés
ZAE de la Charbonnière	CHAR_002	CARON SANDRA	7 Rue Edouard Buffard	77144 MONTEVRAIN	8551Z	Enseignement de disciplines sportives et d'activités de loisirs	Non déclaré
ZAE de la Charbonnière	CHAR_002	DPD FRANCE	24 Rue Edouard Buffard	77144 MONTEVRAIN	4941B	Transports routiers de fret de proximité	20 à 49 Salariés
ZAE de la Charbonnière	CHAR_002	FITNESS DIVERSITY	7 Rue Edouard Buffard	77144 MONTEVRAIN	9313Z	Activités des centres de culture physique	Pas de Salariés
ZAE de la Charbonnière	CHAR_002	INFERNO	7 Rue Edouard Buffard	77144 MONTEVRAIN	9313Z	Activités des centres de culture physique	1 à 2 Salariés
ZAE de la Charbonnière	CHAR_002	MONSIEUR DE HOANG	7 Rue Edouard Buffard	77144 MONTEVRAIN	8551Z	Enseignement de disciplines sportives et d'activités de loisirs	1 à 2 Salariés
ZAE de la Charbonnière	CHAR_002	MONSIEUR MATTHEW THOMAS	7 Rue Edouard Buffard	77144 MONTEVRAIN	9329Z	Autres activités récréatives et de loisirs	1 à 2 Salariés
ZAE de la Charbonnière	CHAR_003	BIC ECRITURE 2000	11 Rue Edouard Buffard	77144 MONTEVRAIN	3299Z	Autres activités manufacturières n.c.a.	200 à 249 Salariés
ZAE de la Charbonnière	CHAR_003	BIC TECHNOLOGIES	11 Rue Edouard Buffard	77144 MONTEVRAIN	2229A	Fabrication de pièces techniques à base de matières plastiques	Non déclaré
ZAE de la Charbonnière	CHAR_007	FREEVOX CSI SCV AUDIO SCV HI TECH STARWAY ARBITER FRANCE AUDIOPOLE	22 Rue Edouard Buffard	77144 MONTEVRAIN	4669A	Commerce de gros (commerce interentreprises) de matériel électrique	50 à 99 Salariés

La vacance

MARNEetGONDOIRE
communauté d'agglomération

Commune de Montévrain

ZAE de la Charbonnière



0 37,5 75 150 Mètres

NOM ZAE	COMMUNE	Code Unité Foncière	Surface graphique (m²)
ZAE DE LA CHARBONNIERE	MONTEVRAIN	CHAR_004	6 270
ZAE DE LA CHARBONNIERE	MONTEVRAIN	CHAR_005	3 914
ZAE DE LA CHARBONNIERE	MONTEVRAIN	CHAR_006	5 477
Total			**15 661 m²**

Le taux de vacance de la ZAE de la Charbonnière est de 9%

ZAE DU CLOS DU CHÊNE

(Chanteloup-en-Brie & Montévrain)



Les unités foncières

MARNEetGONDOIRE
communauté d'agglomération

Commune de Chanteloup-en-Brie et de Montévrain

ZAE du Clos du Chêne

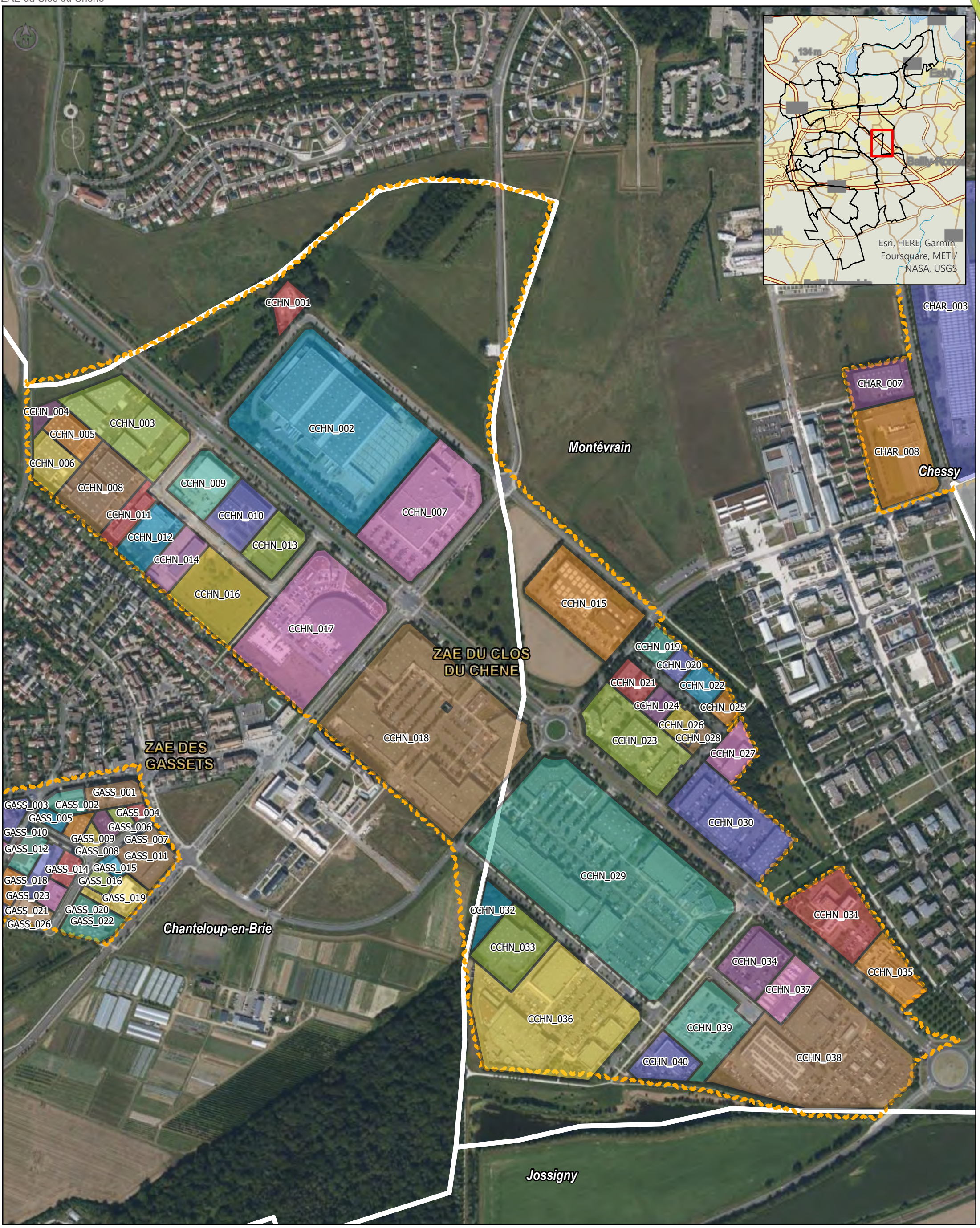

0 87,5 175 350 Mètres

NOM ZAE	COMMUNE	Code Unité Foncière	Code Propriétaire	Surface graphique (m²)
ZAE DU CLOS DU CHENE	CHANTELOUP EN BRIE	CCHN_001	+00174	3 000
ZAE DU CLOS DU CHENE	CHANTELOUP EN BRIE	CCHN_002	+00195	55 306
ZAE DU CLOS DU CHENE	CHANTELOUP EN BRIE	CCHN_003	+00363	17 253
ZAE DU CLOS DU CHENE	CHANTELOUP EN BRIE	CCHN_004	+00339	1 398
ZAE DU CLOS DU CHENE	CHANTELOUP EN BRIE	CCHN_005	+00340	4 066
ZAE DU CLOS DU CHENE	CHANTELOUP EN BRIE	CCHN_006	@00053	4 870
ZAE DU CLOS DU CHENE	CHANTELOUP EN BRIE	CCHN_007	+00290	23 672
ZAE DU CLOS DU CHENE	CHANTELOUP EN BRIE	CCHN_008	@00050	10 830
ZAE DU CLOS DU CHENE	CHANTELOUP EN BRIE	CCHN_009	+00342	7 071
ZAE DU CLOS DU CHENE	CHANTELOUP EN BRIE	CCHN_010	+00365	6 983
ZAE DU CLOS DU CHENE	CHANTELOUP EN BRIE	CCHN_011	@00049	3 645
ZAE DU CLOS DU CHENE	CHANTELOUP EN BRIE	CCHN_012	+00378	5 984
ZAE DU CLOS DU CHENE	CHANTELOUP EN BRIE	CCHN_013	+00237	5 989
ZAE DU CLOS DU CHENE	CHANTELOUP EN BRIE	CCHN_014	+00374	5 006
ZAE DU CLOS DU CHENE	MONTEVRAIN	CCHN_015	+01052	17 076
ZAE DU CLOS DU CHENE	CHANTELOUP EN BRIE	CCHN_016	+00219	12 712
ZAE DU CLOS DU CHENE	CHANTELOUP EN BRIE	CCHN_017	+00230	31 993
ZAE DU CLOS DU CHENE	CHANTELOUP EN BRIE	CCHN_018	@00042	59 519
ZAE DU CLOS DU CHENE	MONTEVRAIN	CCHN_019	+00949	2 493
ZAE DU CLOS DU CHENE	MONTEVRAIN	CCHN_020	+00376	1 888
ZAE DU CLOS DU CHENE	MONTEVRAIN	CCHN_021	+00382	3 275
ZAE DU CLOS DU CHENE	MONTEVRAIN	CCHN_022	+01008	2 961
ZAE DU CLOS DU CHENE	MONTEVRAIN	CCHN_023	@00036	14 945
ZAE DU CLOS DU CHENE	MONTEVRAIN	CCHN_024	+00887	2 100
ZAE DU CLOS DU CHENE	MONTEVRAIN	CCHN_025	+00560	1 695
ZAE DU CLOS DU CHENE	MONTEVRAIN	CCHN_026	+00667	2 431
ZAE DU CLOS DU CHENE	MONTEVRAIN	CCHN_027	+01082	4 340
ZAE DU CLOS DU CHENE	MONTEVRAIN	CCHN_028	+00316	1 054
ZAE DU CLOS DU CHENE	MONTEVRAIN	CCHN_029	@00111	78 316
ZAE DU CLOS DU CHENE	MONTEVRAIN	CCHN_030	@00055	17 377
ZAE DU CLOS DU CHENE	MONTEVRAIN	CCHN_031	+00891	12 098
ZAE DU CLOS DU CHENE	MONTEVRAIN	CCHN_032	+00586	3 125
ZAE DU CLOS DU CHENE	MONTEVRAIN	CCHN_033	+00822	9 599
ZAE DU CLOS DU CHENE	MONTEVRAIN	CCHN_034	+00637	7 876
ZAE DU CLOS DU CHENE	MONTEVRAIN	CCHN_035	@00164	6 537
ZAE DU CLOS DU CHENE	MONTEVRAIN	CCHN_036	@00113	38 225
ZAE DU CLOS DU CHENE	MONTEVRAIN	CCHN_037	+00896	5 310
ZAE DU CLOS DU CHENE	MONTEVRAIN	CCHN_038	@00147	40 066
ZAE DU CLOS DU CHENE	MONTEVRAIN	CCHN_039	+00895	11 281
ZAE DU CLOS DU CHENE	MONTEVRAIN	CCHN_040	+00432	5 449

Les occupants

Nom Etablissement	Adresse	CP Commune	NAF	Libellé	Tranche effectif
ARVATO BUSINESS DEVELOPEMENT	3 Rue des Temps Modernes	77600 CHANTELOUP EN BRIE	7022Z	Conseil pour les affaires et autres conseils de gestion	Non déclaré
ARVATO SERVICES HEALTHCARE France	3 Rue des Temps Moderne	77600 CHANTELOUP EN BRIE	5229B	Affrètement et organisation des transports	100 à 199 Salariés
ASCM - ARVATO SUPPLY CHAIN MANAGEMENT	3 Rue des Temps Modernes	77600 CHANTELOUP EN BRIE	7022Z	Conseil pour les affaires et autres conseils de gestion	50 à 99 Salariés
AGINTER	4 Rue de la Decouverte	77600 CHANTELOUP EN BRIE	7112B	Ingénierie, études techniques	3 à 5 Salariés
ASSOS SBO France	4 Rue de la Découverte	77600 CHANTELOUP-EN-BRIE	4619B	Autres intermédiaires du commerce en produits divers	3 à 5 Salariés
BARON PPM	4 Rue de la Decouverte	77600 CHANTELOUP-EN-BRIE	6202B	Tierce maintenance de systèmes et d'applications informatiques	Non déclaré
BEAUTE LUXE DUTY FREE EUROPE	4 Rue de la Decouverte	77600 CHANTELOUP-EN-BRIE	4645Z	Commerce de gros (commerce interentreprises) de parfumerie et de produits de beauté	3 à 5 Salariés
CTI	4 Rue de la Decouverte	77600 CHANTELOUP-EN-BRIE	6810Z	Activités des marchands de biens immobiliers	Non déclaré
HOT CORPORATION	4 Rue de la Decouverte Lotissement H1	77600 CHANTELOUP-EN-BRIE	6630Z	Gestion de fonds	Non déclaré
KANCOM	4 Rue de la Decouverte	77600 CHANTELOUP-EN-BRIE	7112B	Ingénierie, études techniques	Non déclaré
P&B PARTNERS CONSEIL	4 Rue de la Decouverte	77600 CHANTELOUP-EN-BRIE	7022Z	Conseil pour les affaires et autres conseils de gestion	Non déclaré
RAPID PARE-BRISE CHANTELOUP	4 Rue de la Decouverte	77600 CHANTELOUP-EN-BRIE	4532Z	Commerce de détail d'équipements automobiles	Non déclaré
TRAVAUX COURANTS FAIBLES	4 Rue de la Decouverte	77600 CHANTELOUP-EN-BRIE	4321A	Travaux d'installation électrique dans tous locaux	Non déclaré
WTM	4 Rue de la Decouverte	77600 CHANTELOUP-EN-BRIE	4690Z	Commerce de gros (commerce interentreprises) non spécialisé	Non déclaré
ACTEM'OTEL	4 Rue de la Decouverte, Batiment L	77600 CHANTELOUP-EN-BRIE	5520Z	Hébergement touristique et autre hébergement de courte durée	Non déclaré
CISTENA	4 Rue de la Decouverte	77600 CHANTELOUP EN BRIE	6420Z	Activités des sociétés holding	1 à 2 Salariés
EXPERT EVENT - X EVENT	4 Rue de la Decouverte	77600 CHANTELOUP EN BRIE	9002Z	Activités de soutien au spectacle vivant	3 à 5 Salariés
GROUPE DISTRIBUTION MOBILIER MARKET FRANCE	4 Rue de la Decouverte	77600 CHANTELOUP-EN-BRIE	3320B	Installation de machines et équipements mécaniques	Non déclaré
HHKMN	4 Rue de la Decouverte	77600 CHANTELOUP-EN-BRIE	6202A	Conseil en systèmes et logiciels informatiques	Non déclaré
IDEM CUISINES	8 Rue de la Decouverte	77600 CHANTELOUP-EN-BRIE	3312Z	Réparation de machines et équipements mécaniques	Non déclaré
MM COVERING	4 Rue de la Decouverte	77600 CHANTELOUP-EN-BRIE	4520A	Entretien et réparation de véhicules automobiles légers	Non déclaré
PL AND CO	4 Rue de la Decouverte	77600 CHANTELOUP-EN-BRIE	4690Z	Commerce de gros (commerce interentreprises) non spécialisé	10 à 19 Salariés
RETAIL INKJET SOLUTIONS FRANCE	4 Rue de la Decouverte	77600 CHANTELOUP-EN-BRIE	4778C	Autres commerces de détail spécialisés divers	Non déclaré

Nom Etablissement	Adresse	CP Commune	NAF	Libellé	Tranche effectif
PRODUITS INDUSTRIELS ET METALLURGIQUE	4 Rue de la Decouverte	77600 CHANTELOUP EN BRIE	4618Z	Intermédiaires spécialisés dans le commerce d'autres produits spécifiques	10 à 19 Salariés
SCCV ABIOOM COEUR VERT	4 Rue de la Decouverte	77600 CHANTELOUP-EN-BRIE	4110D	Supports juridiques de programmes	Non déclaré
SCCV LES ATELERS DU MORIN	4 Rue de la Decouverte	77600 CHANTELOUP-EN-BRIE	4110D	Supports juridiques de programmes	Non déclaré
SRM GROUPE	4 Rue de la Decouverte	77600 CHANTELOUP-EN-BRIE	7010Z	Activités des sièges sociaux	Non déclaré
YAO HOLDING	4 Rue de la Decouverte	77600 CHANTELOUP-EN-BRIE	7010Z	Activités des sièges sociaux	Non déclaré
HERVE THERMIQUE	4 Rue de la Découverte Batiment L -	77600 CHANTELOUP-EN-BRIE	4322B	Travaux d'installation d'équipements thermiques et de climatisation	Non déclaré
INFORMATIQUE IMAGERIE ET INSTRUMENTATION MEDICALE LTD	4 Rue de la Decouverte	77600 CHANTELOUP-EN-BRIE	4646Z	Commerce de gros (commerce interentreprises) de produits pharmaceutiques	Non déclaré
PIXBOX	4 Rue de la Decouverte	77600 CHANTELOUP-EN-BRIE	4778C	Autres commerces de détail spécialisés divers	Non déclaré
RACHES	4 Rue de la Decouverte	77600 CHANTELOUP-EN-BRIE	4110A	Promotion immobilière de logements	Non déclaré
VMJ BATIMENT	4 Rue de la Decouverte	77600 CHANTELOUP-EN-BRIE	4399C	Travaux de maçonnerie générale et gros oeuvre de bâtiment	20 à 49 Salariés
EXXELIA	1 Rue des Temps Modernes	77600 CHANTELOUP EN BRIE	2611Z	Fabrication de composants électroniques	250 à 499 Salariés
SODEXO ENTREPRISES	1 Rue du Temps Moderne	77600 CHANTELOUP EN BRIE	5629A	Restauration collective sous contrat	3 à 5 Salariés
AETIUS TOITURES SERVICES	4 Rue de la Decouverte	77600 CHANTELOUP EN BRIE	4391B	Travaux de couverture par éléments	6 à 9 Salariés
ASLAT TRANSPORT ET DEMENAGEMENT	4 Rue de la Decouverte	77600 CHANTELOUP-EN-BRIE	4941A	Transports routiers de fret interurbains	Non déclaré
AU MARCHE DU VILLAGE	4 Rue de la Decouverte, Batiment D6	77600 CHANTELOUP EN BRIE	5210B	Entreposage et stockage non frigorifique	3 à 5 Salariés
AVL	4 Rue de la Decouverte	77600 CHANTELOUP-EN-BRIE	4941B	Transports routiers de fret de proximité	Non déclaré
C.C.A.V.	4 Rue de la Découverte	77600 CHANTELOUP-EN-BRIE	7120A	Contrôle technique automobile	Non déclaré
CAR 77	4 Rue de la Decouverte	77600 CHANTELOUP EN BRIE	7711A	Location de courte durée de voitures et de véhicules automobiles légers	3 à 5 Salariés
CITYFRET	4 Rue de la Decouverte	77600 CHANTELOUP-EN-BRIE	5229B	Affrètement et organisation des transports	3 à 5 Salariés
CITYPLUS	4 Rue de la Decouverte	77600 CHANTELOUP-EN-BRIE	6420Z	Activités des sociétés holding	1 à 2 Salariés
CRYO LMG	4 Rue de la Decouverte	77600 CHANTELOUP-EN-BRIE	8129B	Autres activités de nettoyage n.c.a.	Non déclaré
DHC INVEST	4 Rue de la Decouverte	77600 CHANTELOUP-EN-BRIE	6420Z	Activités des sociétés holding	Non déclaré
ECOS SYSTEMS	4 Rue de la Decouverte	77600 CHANTELOUP-EN-BRIE	4651Z	Commerce de gros (commerce interentreprises) d'ordinateurs, d'équipements informatiques périphériques et de logiciels	Non déclaré
ED GROUP	4 Rue de la Decouverte	77600 CHANTELOUP-EN-BRIE	4520A	Entretien et réparation de véhicules automobiles légers	Non déclaré
ETIK2LABEL	4 Rue de la Decouverte	77600 CHANTELOUP-EN-BRIE	1812Z	Autre imprimerie (labeur)	Non déclaré
FILIPS WINE	4 Rue de la Découverte	77600 CHANTELOUP EN BRIE	4634Z	Commerce de gros (commerce interentreprises) de boissons	3 à 5 Salariés

Nom Etablissement	Adresse	CP Commune	NAF	Libellé	Tranche effectif
FRETNET EXPRESS	4 Rue de la Decouverte	77600 CHANTELOUP-EN-BRIE	4941B	Transports routiers de fret de proximité	Non déclaré
HOT DISTRIBUTION	4 Rue de la Découverte, Lotissement H1	77600 CHANTELOUP-EN-BRIE	4690Z	Commerce de gros (commerce interentreprises) non spécialisé	Non déclaré
HYGIENE DIFFUSION INTERNATIONALE	4 Rue de la Decouverte	77600 CHANTELOUP-EN-BRIE	4669C	Commerce de gros (commerce interentreprises) de fournitures et équipements divers pour le commerce et les services	Non déclaré
LAP FRANCE	4 Rue de la Decouverte	77600 CHANTELOUP EN BRIE	7112B	Ingénierie, études techniques	6 à 9 Salariés
LE MATERIEL A GAZ	4 Rue de la Decouverte	77600 CHANTELOUP-EN-BRIE	3250A	Fabrication de matériel médico-chirurgical et dentaire	10 à 19 Salariés
LES CARRES PARFAITS	4 Rue de la Decouverte	77600 CHANTELOUP-EN-BRIE	4673A	Commerce de gros (commerce interentreprises) de bois et de matériaux de construction	Non déclaré
LMI	4 Rue de la Decouverte	77600 CHANTELOUP-EN-BRIE	7010Z	Activités des sièges sociaux	Non déclaré
MBOS	4 Rue de la Decouverte	77600 CHANTELOUP-EN-BRIE	4532Z	Commerce de détail d'équipements automobiles	Non déclaré
PMP DIFFUSION ICKLY	4 Rue de la Decouverte	77600 CHANTELOUP-EN-BRIE	4649Z	Commerce de gros (commerce interentreprises) d'autres biens domestiques	Non déclaré
LA CLEF DES CHAMPS	4 Rue de la Decouverte	77600 CHANTELOUP-EN-BRIE	4110A	Promotion immobilière de logements	Non déclaré
AVESNES SUR HELPE	4 Rue de la Decouverte	77600 CHANTELOUP-EN-BRIE	4110C	Promotion immobilière d'autres bâtiments	Non déclaré
SERVICE INFORMATIQUE ET TELECOM	4 Rue de la Decouverte	77600 CHANTELOUP-EN-BRIE	6311Z	Traitement de données, hébergement et activités connexes	Non déclaré
SPIRITS ET COSMETICS	4 Rue de la Decouverte	77600 CHANTELOUP-EN-BRIE	7010Z	Activités des sièges sociaux	Non déclaré
STPE	4 Rue de la Decouverte	77600 CHANTELOUP-EN-BRIE	4669B	Commerce de gros (commerce interentreprises) de fournitures et équipements industriels divers	3 à 5 Salariés
TRUMA	4 Rue de la Decouverte	77600 CHANTELOUP-EN-BRIE	4690Z	Commerce de gros (commerce interentreprises) non spécialisé	Non déclaré
TTS DIFFUSION	4 Rue de la Decouverte	77600 CHANTELOUP EN BRIE	4791A	Vente à distance sur catalogue général	6 à 9 Salariés
VIGIL CONSEIL	4 Rue de la Decouverte	77600 CHANTELOUP-EN-BRIE	7022Z	Conseil pour les affaires et autres conseils de gestion	Non déclaré
DB 77	1 Rue de la Decouverte	77600 CHANTELOUP-EN-BRIE	4511Z	Commerce de voitures et de véhicules automobiles légers	Non déclaré
PROTEA AUTOMOBILES	1 Rue de la Decouverte	77600 CHANTELOUP-EN-BRIE	4511Z	Commerce de voitures et de véhicules automobiles légers	Non déclaré
ALLIANCE 77	1 Bis Rue de la Découverte	77600 CHANTELOUP-EN-BRIE	4511Z	Commerce de voitures et de véhicules automobiles légers	Non déclaré
ADWSHOP	4 Rue de la Decouverte	77600 CHANTELOUP-EN-BRIE	4791B	Vente à distance sur catalogue spécialisé	Non déclaré

Nom Etablissement	Adresse	CP Commune	NAF	Libellé	Tranche effectif
AEROCARE	4 Rue de la Decouverte	77600 CHANTELOUP-EN-BRIE	4651Z	Commerce de gros (commerce interentreprises) d'ordinateurs, d'équipements informatiques périphériques et de logiciels	1 à 2 Salariés
BON START	4 Rue de la Decouverte	77600 CHANTELOUP-EN-BRIE	4531Z	Commerce de gros d'équipements automobiles	Non déclaré
CEGEREM	4 Rue de la Decouverte	77600 CHANTELOUP EN BRIE	6820B	Location de terrains et d'autres biens immobiliers	1 à 2 Salariés
DUPONT AGENCIES	4 Rue de la Decouverte	77600 CHANTELOUP-EN-BRIE	4669C	Commerce de gros (commerce interentreprises) de fournitures et équipements divers pour le commerce et les services	Non déclaré
CD PACK	6 Rue de la Decouverte	77600 CHANTELOUP-EN-BRIE	6420Z	Activités des sociétés holding	Non déclaré
STOPPIL	6 Rue de la Decouverte	77600 CHANTELOUP-EN-BRIE	2829A	Fabrication d'équipements d'emballage, de conditionnement et de pesage	20 à 49 Salariés
CLUB BELINANN	3 Rue de la Découverte	77600 CHANTELOUP EN BRIE	9313Z	Activités des centres de culture physique	3 à 5 Salariés
MONSIEUR HUBERT ARNOULT	3 Rue de la Découverte	77600 CHANTELOUP EN BRIE	8551Z	Enseignement de disciplines sportives et d'activités de loisirs	Pas de Salariés
MONSIEUR SEBASTIEN TALABARD	3 Rue de la Découverte	77600 CHANTELOUP EN BRIE	8551Z	Enseignement de disciplines sportives et d'activités de loisirs	Pas de Salariés
BBA AUDIT EXPERTISE CONSEILS	8 Rue de la Decouverte	77600 CHANTELOUP-EN-BRIE	6920Z	Activités comptables	10 à 19 Salariés
CLIMAT SYSTEMS	8 Rue de la Decouverte	77600 CHANTELOUP-EN-BRIE	4322B	Travaux d'installation d'équipements thermiques et de climatisation	50 à 99 Salariés
DBJ'S PARTICIPATIONS	8 Rue de la Decouverte	77600 CHANTELOUP-EN-BRIE	6420Z	Activités des sociétés holding	Non déclaré
FISCHER CONNECTORS	8 Rue de la Découverte	77600 CHANTELOUP-EN-BRIE	4652Z	Commerce de gros (commerce interentreprises) de composants et d'équipements électroniques et de télécommunication	Non déclaré
TEAM DECHAMBRE	8 Rue de la Decouverte	77600 CHANTELOUP-EN-BRIE	6420Z	Activités des sociétés holding	Non déclaré
FIVES CONVEYING	6 Rue de Rome	77772 MARNE LA VALLEE CEDEX 4	2822Z	Fabrication de matériel de levage et de manutention	50 à 99 Salariés
FIVES MAINTENANCE	6 Rue de Rome	77144 MONTEVRAIN	3312Z	Réparation de machines et équipements mécaniques	500 à 999 Salariés
EVASION DES NATIONS	14 Rue de la Découverte	77600 CHANTELOUP EN BRIE	4511Z	Commerce de voitures et de véhicules automobiles légers	20 à 49 Salariés
RENAULT BRIE DES NATIONS VAL D'EUROPE	14 Rue de la Découverte	77600 CHANTELOUP EN BRIE	4511Z	Commerce de voitures et de véhicules automobiles légers	50 à 99 Salariés
AUD EAR - AUDIOLIFE	25, Avenue de la Ferme Briarde	77600 CHANTELOUP EN BRIE	4774Z	Commerce de détail d'articles médicaux et orthopédiques en magasin spécialisé	Non déclaré

Nom Etablissement	Adresse	CP Commune	NAF	Libellé	Tranche effectif
B&M FRANCE SAS	25 Avenue de la Ferme Briarde	77600 CHANTELOUP EN BRIE	4719B	Autres commerces de détail en magasin non spécialisé	10 à 19 Salariés
BNB MEUBLES	25, Avenue de la Ferme Briarde	77600 CHANTELOUP EN BRIE	4647Z	Commerce de gros (commerce interentreprises) de meubles, de tapis et d'appareils d'éclairage	1 à 2 Salariés
BYLSINE - ALAIN AFFLELOU	27 Avenue de la Ferme Briarde	77600 CHANTELOUP EN BRIE	4778A	Commerces de détail d'optique	3 à 5 Salariés
CHAUSSEA SAS	25, av. de la Ferme Briarde	77600 CHANTELOUP-EN-BRIE	4772A	Commerce de détail de la chaussure	Non déclaré
DAMART SERVIPOSTE - DAMART	25, Avenue de la Ferme Briarde	77600 CHANTELOUP EN BRIE	4771Z	Commerce de détail d'habillement en magasin spécialisé	3 à 5 Salariés
DE ALBUQUERQUE ET ASSOCIES	25, av. de la ferme Briarde	77600 CHANTELOUP EN BRIE	4765Z	Commerce de détail de jeux et jouets en magasin spécialisé	6 à 9 Salariés
DOCK 39 CDC	25, Avenue de la Ferme Briarde	77600 CHANTELOUP EN BRIE	9329Z	Autres activités récréatives et de loisirs	10 à 19 Salariés
ECOTHERME BAILLY	25 Avenue de la Ferme Briarde	77600 CHANTELOUP-EN-BRIE	4673A	Commerce de gros (commerce interentreprises) de bois et de matériaux de construction	3 à 5 Salariés
FRABEL	25, Av de la Ferme Briarde	77600 CHANTELOUP EN BRIE	4759B	Commerce de détail d'autres équipements du foyer	10 à 19 Salariés
ITALMAR - POLTRONESOFA	4, Avenue du Clos Rose	77144 MONTEVRAIN	4759A	Commerce de détail de meubles	3 à 5 Salariés
KCDC	25 Avenue de la Ferme Briarde	77600 CHANTELOUP-EN-BRIE	5610C	Restauration de type rapide	20 à 49 Salariés
KOLAM	25, Avenue de la Ferme Briarde	77600 CHANTELOUP EN BRIE	5610C	Restauration de type rapide	Pas de Salariés
LDLC	25 Avenue de la Ferme Briarde	77600 CHANTELOUP-EN-BRIE	4741Z	Commerce de détail d'ordinateurs, d'unités périphériques et de logiciels en magasin spécialisé	Non déclaré
MAXI ZOO	25 Avenue de la Ferme Briarde	77600 CHANTELOUP-EN-BRIE	4719A	Grands magasins	Non déclaré
MG DISTRIBUTION	27 Avenue de la Ferme Briarde	77600 CHANTELOUP-EN-BRIE	4759A	Commerce de détail de meubles	Non déclaré
NAUMY	25 Avenue de la Frm. Briarde	77600 CHANTELOUP-EN-BRIE	4771Z	Commerce de détail d'habillement en magasin spécialisé	3 à 5 Salariés
POLTRONESOFA 'FRANCE	25, av. de la Ferme Briarde	77600 CHANTELOUP EN BRIE	4759A	Commerce de détail de meubles	Non déclaré
LIDL	25, Avenue de la Ferme Briarde	77600 CHANTELOUP-EN-BRIE	4711D	Supermarchés	Non déclaré
VERTBAUDET	25, Avenue de la Ferme Briarde	77600 CHANTELOUP EN BRIE	4771Z	Commerce de détail d'habillement en magasin spécialisé	3 à 5 Salariés
VETIR - GEMO	25, av. de la Ferme Briarde	77600 CHANTELOUP EN BRIE	4771Z	Commerce de détail d'habillement en magasin spécialisé	6 à 9 Salariés
CARROSSERIE DU VAL D EUROPE	2 Rue de Berlin	77144 MONTEVRAIN	4520A	Entretien et réparation de véhicules automobiles légers	Non déclaré
GENERALI VIE	2 Rue Berlin	77144 MONTEVRAIN	6511Z	Assurance vie	1 à 2 Salariés
GROUPE CVE	2 Rue de Berlin	77144 MONTEVRAIN	6630Z	Gestion de fonds	Non déclaré
TECHNOPOSE ET BEDEL	4 Rue de Berlin	77144 MONTEVRAIN	4333Z	Travaux de revêtement des sols et des murs	6 à 9 Salariés
TECHNOPOSE HOLDING	4 Rue de Berlin	77144 MONTEVRAIN	6420Z	Activités des sociétés holding	Pas de Salariés
FRANCE HETTICH	1 Rue de Berlin	77144 MONTEVRAIN	4674A	Commerce de gros (commerce interentreprises) de quincaillerie	20 à 49 Salariés

Nom Etablissement	Adresse	CP Commune	NAF	Libellé	Tranche effectif
HETTICH FRANCE GESTION - VAL D EUROPE LE MONS VERIN	1 Rue de Berlin	77144 MONTEVRAIN	4674A	Commerce de gros (commerce interentreprises) de quincaillerie	Pas de Salariés
KPMG ESC & GS	1 Rue de Berlin	77144 MONTEVRAIN	7022Z	Conseil pour les affaires et autres conseils de gestion	Non déclaré
VALOFI	1 Rue de Berlin Immeuble le Mons Verin	77144 MONTEVRAIN	6619B	Autres activités auxiliaires de services financiers, hors assurance et caisses de retraite, n.c.a.	1 à 2 Salariés
VALORITY	1 Rue de Berlin	77144 MONTEVRAIN	6619B	Autres activités auxiliaires de services financiers, hors assurance et caisses de retraite, n.c.a.	Pas de Salariés
VINTAGE AUTOMOBILES	1 Rue de Berlin	77144 MONTEVRAIN	4511Z	Commerce de voitures et de véhicules automobiles légers	Non déclaré
ATR AUTOMOBILES	6-8 Rue de Berlin	77144 MONTEVRAIN	4511Z	Commerce de voitures et de véhicules automobiles légers	Non déclaré
CREATIVE CORNER	8 Rue de Berlin	77144 MONTEVRAIN	4642Z	Commerce de gros (commerce interentreprises) d'habillement et de chaussures	Non déclaré
VOLKAN INSAAT	6 Rue de Berlin	77144 MONTEVRAIN	4399C	Travaux de maçonnerie générale et gros oeuvre de bâtiment	Non déclaré
A2T2	1 Rue de Rome	77144 MONTEVRAIN	5229B	Affrètement et organisation des transports	1 à 2 Salariés
AIR CLIMATISATION SERVICE	1 Rue de Rome	77144 MONTEVRAIN	4322B	Travaux d'installation d'équipements thermiques et de climatisation	6 à 9 Salariés
AIRCLIM HOLDING	1 Rue de Rome	77144 MONTEVRAIN	6420Z	Activités des sociétés holding	Pas de Salariés
ANNA ET LOUIS	1 Rue de Rome	77144 MONTEVRAIN	6420Z	Activités des sociétés holding	1 à 2 Salariés
ASSISTANCE TRANSPORT LOCATION - ATL	1 Rue de Rome	77144 MONTEVRAIN	7711B	Location de longue durée de voitures et de véhicules automobiles légers	1 à 2 Salariés
BASAFI HOLDING	3 Rue de Rome	77144 MONTEVRAIN	6420Z	Activités des sociétés holding	3 à 5 Salariés
BOUCHERIE TRIPERIE A L	1 Rue de Rome	77144 MONTEVRAIN	4722Z	Commerce de détail de viandes et de produits à base de viande en magasin spécialisé	6 à 9 Salariés
C G S T SAVE - ENGIE HOME SERVICES	1 Rue de Rome	77144 MONTEVRAIN	8559A	Formation continue d'adultes	10 à 19 Salariés
CLYPER - CLYPER	1 Rue de Rome	77144 MONTEVRAIN	6920Z	Activités comptables	6 à 9 Salariés
DAN RESEAUX & COMMUNICATION	1 Bis Rue de Rome	77144 MONTEVRAIN	2611Z	Fabrication de composants électroniques	6 à 9 Salariés
ECHELLE EUROPEENNE	1 Rue de Rome	77144 MONTEVRAIN	4674A	Commerce de gros (commerce interentreprises) de quincaillerie	3 à 5 Salariés
EMERAUDE	1 Rue de Rome	77144 MONTEVRAIN	5610A	Restauration traditionnelle	Non déclaré
ENTRETIEN INSTALL THERMIQUE PROVENCALE	5 Rue de Rome	77144 MONTEVRAIN	4322A	Travaux d'installation d'eau et de gaz en tous locaux	Non déclaré
FRAMO SARL	1 Rue de Rome	77144 MONTEVRAIN	4619B	Autres intermédiaires du commerce en produits divers	1 à 2 Salariés

Nom Etablissement	Adresse	CP Commune	NAF	Libellé	Tranche effectif
HISTOIRE DE PARE BRISE	9 Rue de Berlin	77144 MONTEVRAIN	4520A	Entretien et réparation de véhicules automobiles légers	Non déclaré
JM BORTOLATO FINANCES	1 Rue de Rome	77144 MONTEVRAIN	6420Z	Activités des sociétés holding	Pas de Salariés
M P M EXPRESS	1 Rue de Rome	77144 MONTEVRAIN	4941A	Transports routiers de fret interurbains	10 à 19 Salariés
MADAME CHRISTELLE BLOCH	3 Route de Provins	77144 MONTEVRAIN	4619B	Autres intermédiaires du commerce en produits divers	1 à 2 Salariés
MAURICE	1 Rue de Rome	77144 MONTEVRAIN	7010Z	Activités des sièges sociaux	Pas de Salariés
MEDIA BOOKS	1 Rue de Rome	77144 MONTEVRAIN	4761Z	Commerce de détail de livres en magasin spécialisé	Non déclaré
MXE GROUPE	5 Rue de Rome	77144 MONTEVRAIN	6420Z	Activités des sociétés holding	Non déclaré
OFFICE GENERAL DE LA DOCUMENTATION	1 Rue de Rome	77144 MONTEVRAIN	4649Z	Commerce de gros (commerce interentreprises) d'autres biens domestiques	6 à 9 Salariés
PANO VAL D'EUROPE	5 Rue de Rome	77144 MONTEVRAIN	7311Z	Activités des agences de publicité	10 à 19 Salariés
PLANET'AIR SERVICES	1 Rue de Rome	77144 MONTEVRAIN	4322B	Travaux d'installation d'équipements thermiques et de climatisation	3 à 5 Salariés
POMPES FUNEBRES LECLERC - S A R L POMPES F MARNE VAL PERE FILS	1 Rue de Rome	77144 MONTEVRAIN	9603Z	Services funéraires	3 à 5 Salariés
SAS LA COQLIQUETTE	1 Rue de Rome	77144 MONTEVRAIN	4722Z	Commerce de détail de viandes et de produits à base de viande en magasin spécialisé	Non déclaré
SD GESTION PRIVEE	1 Rue de Rome	77144 MONTEVRAIN	6619B	Autres activités auxiliaires de services financiers, hors assurance et caisses de retraite, n.c.a.	1 à 2 Salariés
SECURYGREEN	1 Rue de Rome	77144 MONTEVRAIN	8559B	Autres enseignements	Non déclaré
SEFPRO	3 Rue de Rome	77144 MONTEVRAIN	8122Z	Autres activités de nettoyage des bâtiments et nettoyage industriel	Pas de Salariés
TPC ENERGIE	1 Rue de Rome	77144 MONTEVRAIN	4322B	Travaux d'installation d'équipements thermiques et de climatisation	6 à 9 Salariés
TUGEC	1 Rue de Rome	77144 MONTEVRAIN	7112B	Ingénierie, études techniques	3 à 5 Salariés
SCRIPT KOPY - SCRIPT LASER	3 Rue de Berlin	77144 MONTEVRAIN	8219Z	Photocopie, préparation de documents et autres activités spécialisées de soutien de bureau	6 à 9 Salariés
WKDA FRANCE	10 Rue de Berlin	77144 MONTEVRAIN	4511Z	Commerce de voitures et de véhicules automobiles légers	3 à 5 Salariés
DPD FRANCE	7 Rue de Berlin	77144 MONTEVRAIN	4941B	Transports routiers de fret de proximité	20 à 49 Salariés
ETMI ETUDE TECH MANUFACTURE INSTALL	7 Rue de Berlin	77144 MONTEVRAIN	7112B	Ingénierie, études techniques	10 à 19 Salariés
SELARL DR LOUVEL	7 Rue de Berlin	77144 MONTEVRAIN	8621Z	Activité des médecins généralistes	Non déclaré
DISTRICLOS FRANCE	12 Rue de Berlin	77144 MONTEVRAIN	4752A	Commerce de détail de quincaillerie, peintures et verres en petites surfaces (moins de 400 m²)	Non déclaré
LE JARDIN DES MERVEILLES	7 Rue de Berlin	77144 MONTEVRAIN	8891A	Accueil de jeunes enfants	10 à 19 Salariés

Nom Etablissement	Adresse	CP Commune	NAF	Libellé	Tranche effectif
AUBERT France	30 Avenue de la Ferme Briarde	77144 MONTEVRAIN	4778C	Autres commerces de détail spécialisés divers	3 à 5 Salariés
BKMO	5 Rue du Clos Rose	77144 MONTEVRAIN	5610C	Restauration de type rapide	20 à 49 Salariés
BOULANGER	30, Avenue de la Ferme Briarde	77144 MONTEVRAIN	8292Z	Activités de conditionnement	20 à 49 Salariés
BOULANGERIE MONTEVRAIN - BOULANGERIE LOUISE	4, Rue du Clos Rose	77144 MONTEVRAIN	1071C	Boulangerie et boulangerie-pâtisserie	3 à 5 Salariés
BURO MONTE	30 Avenue de la Ferme Briarde	77144 MONTEVRAIN	5610A	Restauration traditionnelle	Non déclaré
CREACUISINE.NET - SOCOO'C	4, Rue du Clos Rose	77144 MONTEVRAIN	4759A	Commerce de détail de meubles	3 à 5 Salariés
DARTY - ETABLISSEMENTS DARTY ET FILS	30 Avenue de la Ferme Briarde	77144 MONTEVRAIN	4754Z	Commerce de détail d'appareils électroménagers en magasin spécialisé	20 à 49 Salariés
DIVA NAILZ - DIVA NAILZ	30, Avenue de la Ferme Briarde	77144 MONTEVRAIN	9602B	Soins de beauté	1 à 2 Salariés
EC MONTEVRAIN	4, rue du Clos Rose	77144 MONTEVRAIN	4779Z	Commerce de détail de biens d'occasion en magasin	Pas de Salariés
ELECTROSTOCK	4, Rue du Clos Rose	77144 MONTEVRAIN	4643Z	Commerce de gros (commerce interentreprises) d'appareils électroménagers	3 à 5 Salariés
FILL - LA VIGNERY	4, Rue du Clos Rose	77144 MONTEVRAIN	4725Z	Commerce de détail de boissons en magasin spécialisé	3 à 5 Salariés
FRANCE BKR	4, Rue du Clos Rose	77144 MONTEVRAIN	6820B	Location de terrains et d'autres biens immobiliers	20 à 49 Salariés
FREEWAY 77 - MEMPHIS COFFEE	1 Rue Fontenelle	77144 MONTEVRAIN	5610A	Restauration traditionnelle	20 à 49 Salariés
FRENAEL	30 Avenue de la Ferme Briarde	77144 MONTEVRAIN	4759A	Commerce de détail de meubles	Non déclaré
GYMSPA	4, rue du Clos Rose	77144 MONTEVRAIN	9313Z	Activités des centres de culture physique	3 à 5 Salariés
JB LANDS - CHOCOLAT ROLAND REAUTE	4, rue du Clos Rose	77144 MONTEVRAIN	4724Z	Commerce de détail de pain, pâtisserie et confiserie en magasin spécialisé	3 à 5 Salariés
JMPO - CUISINE PLUS	4, rue du Clos Rose	77144 MONTEVRAIN	4759A	Commerce de détail de meubles	6 à 9 Salariés
KAREN OPTIC	2 Rue du Clos Rose	77144 MONTEVRAIN	4778A	Commerces de détail d'optique	1 à 2 Salariés
KITCHEN DECO	30, Avenue de la Ferme Briarde	77144 MONTEVRAIN	4759A	Commerce de détail de meubles	6 à 9 Salariés
LA VIE CLAIRE	4, Rue du Clos Rose	77144 MONTEVRAIN	4711B	Commerce d'alimentation générale	3 à 5 Salariés
LDF	1 Rue Fontenelle	77144 MONTEVRAIN	5610A	Restauration traditionnelle	Non déclaré
MAISONS DU MONDE	4, Rue du Clos Rose	77144 MONTEVRAIN	4759B	Commerce de détail d'autres équipements du foyer	10 à 19 Salariés
PADIVAL - HOME CENTER	34 avenue de la Ferme Briarde	77144 MONTEVRAIN	4759A	Commerce de détail de meubles	3 à 5 Salariés
S&Z	11 Rue du Clos Rose	77144 MONTEVRAIN	5610A	Restauration traditionnelle	Non déclaré
SARL ASIATIC CARPETS France	30 Avenue de la Ferme Briarde	77144 MONTEVRAIN	4647Z	Commerce de gros (commerce interentreprises) de meubles, de tapis et d'appareils d'éclairage	1 à 2 Salariés
SARL EBF - RESTAURANT DEL ARTE	4, Rue du Clos Rose	77144 MONTEVRAIN	5610A	Restauration traditionnelle	10 à 19 Salariés
SARL SIOPUS - JOUR DE FETE	4, Rue du Clos Rose	77144 MONTEVRAIN	4778C	Autres commerces de détail spécialisés divers	1 à 2 Salariés
SAULAG 55	30 Avenue de la Ferme Briarde	77144 MONTEVRAIN	4759A	Commerce de détail de meubles	Pas de Salariés

Nom Etablissement	Adresse	CP Commune	NAF	Libellé	Tranche effectif
SET SPORT MONTEVRAIN	8 Rue de la Fontenelle	77144 MONTEVRAIN	4764Z	Commerce de détail d'articles de sport en magasin spécialisé	Non déclaré
SODIPRAM - LA COMPAGNIE DU LIT	30, Avenue de la Ferme Briarde	77144 MONTEVRAIN	4759A	Commerce de détail de meubles	3 à 5 Salariés
SUBWAY - SUB MONTEVRAIN	4, Rue du Clos Rose	77144 MONTEVRAIN	5610C	Restauration de type rapide	1 à 2 Salariés
SUBWICH MONTEVRAIN	2 Rue du Clos Rose	77144 MONTEVRAIN	5610C	Restauration de type rapide	Non déclaré
AMPLITUDE GRAPHIQUE PUBLICITE	18 Rue de Berlin	77144 MONTEVRAIN	7311Z	Activités des agences de publicité	3 à 5 Salariés
ARTEM - INNOVESPACE VAL D EUROPE II	16 Rue de Berlin	77144 MONTEVRAIN	1396Z	Fabrication d'autres textiles techniques et industriels	10 à 19 Salariés
ASL IMMOBILIER	14 Rue de Berlin	77144 MONTEVRAIN	6832A	Administration d'immeubles et autres biens immobiliers	3 à 5 Salariés
B L C	18 Rue de Berlin	77144 MONTEVRAIN	2849Z	Fabrication d'autres machines-outils	Pas de Salariés
BMETAL CONCEPT	14 Rue de Berlin	77144 MONTEVRAIN	4673A	Commerce de gros (commerce interentreprises) de bois et de matériaux de construction	3 à 5 Salariés
C C A V - CTRE DE CONTROLE AUTO DE VAL D EUROPE	16 Rue de Berlin le Clos du Chêne	77144 MONTEVRAIN	7120A	Contrôle technique automobile	1 à 2 Salariés
CORSO	14 Rue de Berlin	77144 MONTEVRAIN	7010Z	Activités des sièges sociaux	Non déclaré
CYBINDUS GROUPE - INNOV ESPACE VAL D EUROPE II	16 Rue de Berlin	77144 MONTEVRAIN	6430Z	Fonds de placement et entités financières similaires	6 à 9 Salariés
DERMALYSE	18 Rue de Berlin	77144 MONTEVRAIN	9602B	Soins de beauté	Non déclaré
FRANCILIENNE DE MIROITERIE	16 Avenue de Berlin	77144 MONTEVRAIN	4334Z	Travaux de peinture et vitrerie	6 à 9 Salariés
GROUPE TRUMA	14 Rue de Berlin	77144 MONTEVRAIN	6630Z	Gestion de fonds	Non déclaré
LAURENT CAPLAIN AUTOMOBILES LCA	16 Rue de Berlin	77144 MONTEVRAIN	4520A	Entretien et réparation de véhicules automobiles légers	3 à 5 Salariés
MONSIEUR FABRICE CHAMPAGNAT	Route de Provins	77144 MONTEVRAIN	4334Z	Travaux de peinture et vitrerie	Non déclaré
MULTI - PRO - SERVICES	18 Rue de Berlin	77144 MONTEVRAIN	3314Z	Réparation d'équipements électriques	10 à 19 Salariés
ONE MINUTE MANUCURE	18 Rue de Berlin	77144 MONTEVRAIN	4649Z	Commerce de gros (commerce interentreprises) d'autres biens domestiques	10 à 19 Salariés
P.H.G.CONSEILS	16 Rue de Berlin	77144 MONTEVRAIN	6420Z	Activités des sociétés holding	Pas de Salariés
PRECI D E	16 Avenue de Berlin	77144 MONTEVRAIN	6420Z	Activités des sociétés holding	3 à 5 Salariés
SARL FITTECH	18 Rue de Berlin	77144 MONTEVRAIN	4619B	Autres intermédiaires du commerce en produits divers	Non déclaré
LEMONNIER HABITAT LEMONNIER INDUSTR	14 Rue de Berlin	77144 MONTEVRAIN	4329B	Autres travaux d'installation n.c.a.	10 à 19 Salariés
SIPAM	14 Rue de Berlin	77144 MONTEVRAIN	4332B	Travaux de menuiserie métallique et serrurerie	1 à 2 Salariés
SOC INSTALL PROTECT MECANIQUE ELECTRON	14 Rue de Berlin	77144 MONTEVRAIN	4321A	Travaux d'installation électrique dans tous locaux	6 à 9 Salariés
SUPRAVOX	14 Rue de Berlin	77144 MONTEVRAIN	2640Z	Fabrication de produits électroniques grand public	1 à 2 Salariés
VERNEL NBE	18 Rue de Berlin	77144 MONTEVRAIN	6420Z	Activités des sociétés holding	Non déclaré
ALLOUCHE AMANDINE	15 Route de Provins	77144 MONTEVRAIN	8690F	Activités de santé humaine non classées ailleurs	Non déclaré

Nom Etablissement	Adresse	CP Commune	NAF	Libellé	Tranche effectif
CLINIQUE DE MONTEVRAIN	15 Route de Provins	77144 MONTEVRAIN	8610Z	Activités hospitalières	50 à 99 Salariés
DOCTEUR RODICA CUMURCIUC	15 Route de Provins	77144 MONTEVRAIN	8622C	Autres activités des médecins spécialistes	Non déclaré
ELIOR RESTAURATION FRANCE	15 Route de Provins	77144 MONTEVRAIN	5629B	Autres services de restauration n.c.a.	1 à 2 Salariés
ELIOR RESTAURATION HOTELLERIE DE SANTE	15-17 Route de Provins	77144 MONTEVRAIN	5629B	Autres services de restauration n.c.a.	Non déclaré
ESTEVEZ POY PEDRO	15-17 Route de Provins	77144 MONTEVRAIN	8621Z	Activité des médecins généralistes	Non déclaré
GANGI MIRKO	15 Route de Provins	77144 MONTEVRAIN	8690E	Activités des professionnels de la rééducation, de l'appareillage et des pédicures-podologues	Non déclaré
GUISE JULIA	15-17 Route de Provins	77144 MONTEVRAIN	8690E	Activités des professionnels de la rééducation, de l'appareillage et des pédicures-podologues	Non déclaré
MADAME TATIANA DA SILVA RAMOS	16 Route de Provins	77144 MONTEVRAIN	8690E	Activités des professionnels de la rééducation, de l'appareillage et des pédicures-podologues	Pas de Salariés
MONNOT EMILIE	15 Route de Provins	77144 MONTEVRAIN	8690F	Activités de santé humaine non classées ailleurs	Non déclaré
MONSIEUR ANTONIO MARTINEZ ARJONA	15 Route de Provins	77144 MONTEVRAIN	8690E	Activités des professionnels de la rééducation, de l'appareillage et des pédicures-podologues	Pas de Salariés
MONSIEUR ANTONY BRANCO LOPES	15 Route de Provins	77144 MONTEVRAIN	8690F	Activités de santé humaine non classées ailleurs	Non déclaré
MONSIEUR TIAGO BARBOSA MAGALHAES	15 Route de Provins	77144 MONTEVRAIN	8690E	Activités des professionnels de la rééducation, de l'appareillage et des pédicures-podologues	Pas de Salariés
TECHSTAR BY AUTOSPHERE	1 Impasse du Clos Rose	77144 MONTEVRAIN	4511Z	Commerce de voitures et de véhicules automobiles légers	10 à 19 Salariés
CTRE IMAGERIE MEDICAL GALILEE - MONSIEUR REMI COLLAY	19 Route de Provins	77144 MONTEVRAIN	8622A	Activités de radiodiagnostic et de radiothérapie	Pas de Salariés
3D	19 Route de Provins	77144 MONTEVRAIN	6619A	Supports juridiques de gestion de patrimoine mobilier	Pas de Salariés
AUDITION MARC BOULET	19 Route de Provins	77144 MONTEVRAIN	4774Z	Commerce de détail d'articles médicaux et orthopédiques en magasin spécialisé	Non déclaré
CENTRE D'IMAGERIE MEDICALE DU GALILEE	19 Route de Provins	77144 MONTEVRAIN	8622C	Autres activités des médecins spécialistes	20 à 49 Salariés
LABO DE BIOLOGIE MED D ARMAINVILLIERS	19 Route de Provins	77144 MONTEVRAIN	8690B	Laboratoires d'analyses médicales	20 à 49 Salariés
LEBAILLIF VERONIQUE	19 Route de Provins	77144 MONTEVRAIN	8690D	Activités des infirmiers et des sages-femmes	Non déclaré
LEGEARD COLINE	19 Route de Provins	77144 MONTEVRAIN	8690F	Activités de santé humaine non classées ailleurs	Non déclaré

Nom Etablissement	Adresse	CP Commune	NAF	Libellé	Tranche effectif
MADAME AFSANEH BENKHELIL	19 Route de Provins	77144 MONTEVRAIN	8690F	Activités de santé humaine non classées ailleurs	1 à 2 Salariés
MADAME AYLIN IUSUF	19 Route de Provins	77144 MONTEVRAIN	8622C	Autres activités des médecins spécialistes	Non déclaré
MADAME CORINNE BOUTARD	19 Rue de Provins	77144 MONTEVRAIN	8690E	Activités des professionnels de la rééducation, de l'appareillage et des pédicures-podologues	1 à 2 Salariés
MADAME FARNOUSH BAKHTIARI	19 Route de Provins	77144 MONTEVRAIN	8690D	Activités des infirmiers et des sages-femmes	1 à 2 Salariés
MADAME RUXANDRA FORASCU	19 Route de Provins	77144 MONTEVRAIN	8622C	Autres activités des médecins spécialistes	1 à 2 Salariés
MADAME VANESSA BLANDENET	19-20 Route de Provins	77144 MONTEVRAIN	8690E	Activités des professionnels de la rééducation, de l'appareillage et des pédicures-podologues	1 à 2 Salariés
MONSIEUR CHEMS DERAMCHI	19 Route de Provins	77144 MONTEVRAIN	8622C	Autres activités des médecins spécialistes	1 à 2 Salariés
MONSIEUR CHRISTIAN MOUGEOLLE	19 Route de Provins	77144 MONTEVRAIN	8621Z	Activité des médecins généralistes	Pas de Salariés
MONSIEUR FABRICE MARCILLY	19 Route de Provins	77144 MONTEVRAIN	8690E	Activités des professionnels de la rééducation, de l'appareillage et des pédicures-podologues	1 à 2 Salariés
MONSIEUR HAKIM AIT OUARAB	19 Route de Provins	77144 MONTEVRAIN	8622C	Autres activités des médecins spécialistes	1 à 2 Salariés
MONSIEUR JEAN MARC BIANCHINI	19 Route de Provins	77144 MONTEVRAIN	8622B	Activités chirurgicales	1 à 2 Salariés
MONSIEUR JEAN YVES GUILLAUME	19 Route de Provins	77144 MONTEVRAIN	8622C	Autres activités des médecins spécialistes	1 à 2 Salariés
MONSIEUR MESSAOUD KADI	19 Route de Provins	77144 MONTEVRAIN	8622A	Activités de radiodiagnostic et de radiothérapie	Pas de Salariés
MONSIEUR OLIVIER BUKALA	19 Route de Provins	77144 MONTEVRAIN	8623Z	Pratique dentaire	Non déclaré
NGUYEN THANH VAN	19 Route de Provins	77144 MONTEVRAIN	8623Z	Pratique dentaire	Non déclaré
OUGER MATHILDE	19 Route de Provins	77144 MONTEVRAIN	8690E	Activités des professionnels de la rééducation, de l'appareillage et des pédicures-podologues	Non déclaré
PSYCHOMOTRICIENNE DE	19 Route de Provins	77144 MONTEVRAIN	8690E	Activités des professionnels de la rééducation, de l'appareillage et des pédicures-podologues	Non déclaré
RAKOTONANDRIANINA ONJA	19 Route de Provins	77144 MONTEVRAIN	8690E	Activités des professionnels de la rééducation, de l'appareillage et des pédicures-podologues	Non déclaré
RENAULT LAURENCE	19 Route de Provins	77144 MONTEVRAIN	8690E	Activités des professionnels de la rééducation, de l'appareillage et des pédicures-podologues	Non déclaré

Nom Etablissement	Adresse	CP Commune	NAF	Libellé	Tranche effectif
SCANNER MONTEVRAIN	19 Route de Provins	77144 MONTEVRAIN	6619A	Supports juridiques de gestion de patrimoine mobilier	10 à 19 Salariés
SCM DRS BIANCHINI DE ROCHAMBEAU ROURE	19 Route de Provins	77144 MONTEVRAIN	6619A	Supports juridiques de gestion de patrimoine mobilier	Pas de Salariés
SELARL BUKALA ET ASSOCIES	19 Route de Provins	77144 MONTEVRAIN	8623Z	Pratique dentaire	3 à 5 Salariés
VANESSA PODO	19 Route de Provins	77144 MONTEVRAIN	8690E	Activités des professionnels de la rééducation, de l'appareillage et des pédicures-podologues	Pas de Salariés
ACTION FRANCE	4 Rue du Clos de Rose	77144 MONTEVRAIN	4719A	Grands magasins	20 à 49 Salariés
BLEU LIBELLULE	4, Rue du Clos Rose	77144 MONTEVRAIN	4778C	Autres commerces de détail spécialisés divers	6 à 9 Salariés
CULTURA	4, rue du Clos Rose	77144 MONTEVRAIN	4761Z	Commerce de détail de livres en magasin spécialisé	Non déclaré
JAROD - COIFF & C O	4, rue du Clos Rose	77144 MONTEVRAIN	9602A	Coiffure	3 à 5 Salariés
KEAL MONTEVRAIN	3 rue du Clos Rose	77144 MONTEVRAIN	4771Z	Commerce de détail d'habillement en magasin spécialisé	Pas de Salariés
MONTEDIS	4, Rue du Clos Rose	77144 MONTEVRAIN	4711D	Supermarchés	100 à 199 Salariés
PASSAGE BLEU	30 Av. de la Ferme Briarde	77144 MONTEVRAIN	9602A	Coiffure	10 à 19 Salariés
PHARMACIE CLOS DU CHENE	4, Rue du Clos Rose	77144 MONTEVRAIN	4773Z	Commerce de détail de produits pharmaceutiques en magasin spécialisé	Non déclaré
PICARD SURGELES	4, Rue du Clos Rose	77144 MONTEVRAIN	4711A	Commerce de détail de produits surgelés	3 à 5 Salariés
TOM & CO	9 Rue Fontenelle, Zac du Clos Rose	77144 MONTEVRAIN	4776Z	Commerce de détail de fleurs, plantes, graines, engrais, animaux de compagnie et aliments pour ces animaux en magasin spécialisé	6 à 9 Salariés
SOCIETE AUTOMOBILE DU GARAGE DE L'ALMA	3 Imp du Clos Rose	77144 MONTEVRAIN	4511Z	Commerce de voitures et de véhicules automobiles légers	Non déclaré
APSG SERVICES	34 Route de Provins, Rd-231	77144 MONTEVRAIN	4511Z	Commerce de voitures et de véhicules automobiles légers	Non déclaré
ESPACE EUROPA	34 Route de Provins	77144 MONTEVRAIN	4511Z	Commerce de voitures et de véhicules automobiles légers	Non déclaré
GROUPE JACQUES PIRON	34 Route de Provins	77144 MONTEVRAIN	4511Z	Commerce de voitures et de véhicules automobiles légers	Non déclaré
GUEUDET 1880	5, Impasse du Clos Rose	77144 MONTEVRAIN	3511Z	Production d'électricité	Non déclaré
GUEUDET 1880	34 Route de Provins	77144 MONTEVRAIN	4511Z	Commerce de voitures et de véhicules automobiles légers	Pas de Salariés
GUEUDET 1880	34 Route de Provins	77144 MONTEVRAIN	3511Z	Production d'électricité	Pas de Salariés
GUEUDET 1880	34 Route de Provins	77144 MONTEVRAIN	7010Z	Activités des sièges sociaux	20 à 49 Salariés
GUEUDET BUSAN IDF	34 Route de Provins	77144 MONTEVRAIN	4511Z	Commerce de voitures et de véhicules automobiles légers	3 à 5 Salariés

Nom Etablissement	Adresse	CP Commune	NAF	Libellé	Tranche effectif
GUEUDET PR IDF	34 Route de Provins	77144 MONTEVRAIN	4532Z	Commerce de détail d'équipements automobiles	Pas de Salariés
HB CONSULTING	Route de Provins	77144 MONTEVRAIN	7112B	Ingénierie, études techniques	Non déclaré
METIN SERVICES AUTOMOBILES	34 Route de Provins	77144 MONTEVRAIN	4511Z	Commerce de voitures et de véhicules automobiles légers	20 à 49 Salariés
METIN SERVICES AUTOMOBILES	5 Imp du Clos Rose	77144 MONTEVRAIN	4511Z	Commerce de voitures et de véhicules automobiles légers	Non déclaré
MONSIEUR MICHEL FERMAND	21 Route de Provins	77144 MONTEVRAIN	8622A	Activités de radiodiagnostic et de radiothérapie	Non déclaré
PARIS EST PARC AUTO	4 rue de Fontenelle	77144 MONTEVRAIN	7711A	Location de courte durée de voitures et de véhicules automobiles légers	Non déclaré
ELYSEE AUTOMOBILES 77	6 Rue de Fontenelle	77144 MONTEVRAIN	4511Z	Commerce de voitures et de véhicules automobiles légers	10 à 19 Salariés

La vacance

MARNEetGONDOIRE
communauté d'agglomération

Communes de Chanteloup-en-Brie et de Montévrain

ZAE du Clos du Chêne



0 87,5 175 350 Mètres

NOM ZAE	COMMUNE	Code Unité Foncière	Surface graphique (m²)
ZAE DU CLOS DU CHENE	CHANTELOUP EN BRIE	CCHN_016	12 712
ZAE DU CLOS DU CHENE	CHANTELOUP EN BRIE	CCHN_032	3 125
ZAE DU CLOS DU CHENE	CHANTELOUP EN BRIE	CCHN_033	9 599
Total			**25 437 m²**

Le taux de vacance de la ZAE du Clos du chêne est de 3%

ZAE DE L'ESPLANADE

(Saint-Thibault-des-Vignes)



Les unités foncières

MARNEetGONDOIRE
communauté d'agglomération

Commune de Saint-Thibault-des-Vignes

ZAE de l'Esplanade



0 40 80 160 Mètres

NOM ZAE	COMMUNE	Code Unité Foncière	Code Propriétaire	Surface graphique (m²)
ZAE DE L'ESPLANADE	SAINT THIBAULT DES VIGNES	ESPL_001	@00052	70 332
ZAE DE L'ESPLANADE	SAINT THIBAULT DES VIGNES	ESPL_002	+00706	3 768
ZAE DE L'ESPLANADE	SAINT THIBAULT DES VIGNES	ESPL_003	+00298	4 349
ZAE DE L'ESPLANADE	SAINT THIBAULT DES VIGNES	ESPL_004	+00769	6 847
ZAE DE L'ESPLANADE	SAINT THIBAULT DES VIGNES	ESPL_005	D00005	1 630
ZAE DE L'ESPLANADE	SAINT THIBAULT DES VIGNES	ESPL_006	+00769	6 537
ZAE DE L'ESPLANADE	SAINT THIBAULT DES VIGNES	ESPL_007	+00604	2 425
ZAE DE L'ESPLANADE	SAINT THIBAULT DES VIGNES	ESPL_008	+00616	3 282
ZAE DE L'ESPLANADE	SAINT THIBAULT DES VIGNES	ESPL_009	+00659	3 203
ZAE DE L'ESPLANADE	SAINT THIBAULT DES VIGNES	ESPL_010	+00754	3 645
ZAE DE L'ESPLANADE	SAINT THIBAULT DES VIGNES	ESPL_011	+00747	6 618
ZAE DE L'ESPLANADE	SAINT THIBAULT DES VIGNES	ESPL_012	+00508	3 352
ZAE DE L'ESPLANADE	SAINT THIBAULT DES VIGNES	ESPL_013	@00051	7 576
ZAE DE L'ESPLANADE	SAINT THIBAULT DES VIGNES	ESPL_014	+00673	4 909
ZAE DE L'ESPLANADE	SAINT THIBAULT DES VIGNES	ESPL_015	+00542	4 231
ZAE DE L'ESPLANADE	SAINT THIBAULT DES VIGNES	ESPL_016	+00529	1 749
ZAE DE L'ESPLANADE	SAINT THIBAULT DES VIGNES	ESPL_017	+00368	3 959
ZAE DE L'ESPLANADE	SAINT THIBAULT DES VIGNES	ESPL_018	+00769	10 944
ZAE DE L'ESPLANADE	SAINT THIBAULT DES VIGNES	ESPL_019	@00053	2 779
ZAE DE L'ESPLANADE	SAINT THIBAULT DES VIGNES	ESPL_020	+00762	3 907
ZAE DE L'ESPLANADE	SAINT THIBAULT DES VIGNES	ESPL_021	+00808	3 858
ZAE DE L'ESPLANADE	SAINT THIBAULT DES VIGNES	ESPL_022	+00705	12 722
ZAE DE L'ESPLANADE	SAINT THIBAULT DES VIGNES	ESPL_023	+00637	12 778
ZAE DE L'ESPLANADE	SAINT THIBAULT DES VIGNES	ESPL_024	+00551	2 663
ZAE DE L'ESPLANADE	SAINT THIBAULT DES VIGNES	ESPL_025	+00624	6 676
ZAE DE L'ESPLANADE	SAINT THIBAULT DES VIGNES	ESPL_026	+00569	6 200
ZAE DE L'ESPLANADE	SAINT THIBAULT DES VIGNES	ESPL_027	+00496	9 907
ZAE DE L'ESPLANADE	SAINT THIBAULT DES VIGNES	ESPL_028	+00192	6 234
ZAE DE L'ESPLANADE	SAINT THIBAULT DES VIGNES	ESPL_029	+00594	12 257

Les occupants

NOM ZAE	Code Unité Foncière	Nom Etablissement	Adresse	CP Commune	NAF	Libellé	Tranche effectif
ZAE de l'Esplanade	ESPL_001	ACTEMIUM PARIS ENERGIES ET ENVIRONNEMENT	6 Rue Enrico Fermi	77400 SAINT THIBAULT DES VIGNES	4321A	Travaux d'installation électrique dans tous locaux	Non déclaré
ZAE de l'Esplanade	ESPL_001	AK ENERGY GROUP	24 Rue Paul Henri Spaak	77400 SAINT-THIBAULT-DES-VIGNES	9522Z	Réparation d'appareils électroménagers et d'équipements pour la maison et le jardin	Non déclaré
ZAE de l'Esplanade	ESPL_001	ARTEFACT EVENEMENT	26 Rue Paul Henri Spaak	77400 SAINT THIBAULT DES VIGNES	9002Z	Activités de soutien au spectacle vivant	6 à 9 Salariés
ZAE de l'Esplanade	ESPL_001	BA -TEM	10 Rue Paul Henri Spaak	77400 SAINT THIBAULT DES VIGNES	4331Z	Travaux de plâtrerie	20 à 49 Salariés
ZAE de l'Esplanade	ESPL_001	BATIMAS	4 Rue Enrico Fermi	77400 SAINT-THIBAULT-DES-VIGNES	7112B	Ingénierie, études techniques	Non déclaré
ZAE de l'Esplanade	ESPL_001	BEYRIA	16 Rue Paul Henri Spaak	77400 SAINT THIBAULT DES VIGNES	1813Z	Activités de pré-presse	Non déclaré
ZAE de l'Esplanade	ESPL_001	BSI	6 Rue Enrico Fermi	77400 SAINT-THIBAULT-DES-VIGNES	2829B	Fabrication d'autres machines d'usage général	100 à 199 Salariés
ZAE de l'Esplanade	ESPL_001	CHERRYWOOD	16 Rue Paul Henri Spaak	77400 SAINT-THIBAULT-DES-VIGNES	4759A	Commerce de détail de meubles	Non déclaré
ZAE de l'Esplanade	ESPL_001	CHIORINO SA - N 012 014	12 Rue Paul Henri Spaak	77400 SAINT THIBAULT DES VIGNES	2822Z	Fabrication de matériel de levage et de manutention	10 à 19 Salariés
ZAE de l'Esplanade	ESPL_001	COM'ONE	6 Rue Paul Henri Spaak	77400 SAINT-THIBAULT-DES-VIGNES	7311Z	Activités des agences de publicité	Non déclaré
ZAE de l'Esplanade	ESPL_001	CONSULTING TO B	12 Rue Paul Henri Spaak	77400 SAINT-THIBAULT-DES-VIGNES	7022Z	Conseil pour les affaires et autres conseils de gestion	Non déclaré
ZAE de l'Esplanade	ESPL_001	DG SERVICES	2 Rue Paul Henri Spaak	77400 SAINT THIBAULT DES VIGNES	8299Z	Autres activités de soutien aux entreprises n.c.a.	Pas de Salariés
ZAE de l'Esplanade	ESPL_001	DIAMS ALARME CONCEPT SECURITE - T	8 Rue Paul Henri Spaak	77400 SAINT THIBAULT DES VIGNES	4321A	Travaux d'installation électrique dans tous locaux	6 à 9 Salariés
ZAE de l'Esplanade	ESPL_001	EPIC E-LIQUID	6 Rue Paul Henri Spaak	77400 SAINT THIBAULT DES VIGNES	4649Z	Commerce de gros (commerce interentreprises) d'autres biens domestiques	1 à 2 Salariés
ZAE de l'Esplanade	ESPL_001	EPIC GRAPHIQUE	6 Rue Paul Henri Spaak	77400 SAINT THIBAULT DES VIGNES	7410Z	Activités spécialisées de design	Pas de Salariés
ZAE de l'Esplanade	ESPL_001	EXO SIGNS	8 Rue Enrico Fermi	77400 SAINT THIBAULT DES VIGNES	2229B	Fabrication de produits de consommation courante en matières plastiques	10 à 19 Salariés
ZAE de l'Esplanade	ESPL_001	FIRST LOOK DESIGN	2 Rue Paul Henri Spaak	77400 SAINT THIBAULT DES VIGNES	4642Z	Commerce de gros (commerce interentreprises) d'habillement et de chaussures	1 à 2 Salariés
ZAE de l'Esplanade	ESPL_001	FIX EURO	2 Rue Paul Henri Spaak	77400 SAINT THIBAULT DES VIGNES	4690Z	Commerce de gros (commerce interentreprises) non spécialisé	Pas de Salariés
ZAE de l'Esplanade	ESPL_001	FULLPRINT	6 Rue Paul Henri Spaak	77400 SAINT THIBAULT DES VIGNES	8211Z	Services administratifs combinés de bureau	20 à 49 Salariés
ZAE de l'Esplanade	ESPL_001	G.R.I.	6 Rue Enrico Fermi	77400 SAINT THIBAULT DES VIGNES	7120B	Analyses, essais et inspections techniques	100 à 199 Salariés
ZAE de l'Esplanade	ESPL_001	GEOSEC France	4 Rue Enrico Fermi	77400 SAINT THIBAULT DES VIGNES	4399D	Autres travaux spécialisés de construction	20 à 49 Salariés
ZAE de l'Esplanade	ESPL_001	GROUPE TAMBURRINI FINANCE - GTF	6 Rue Paul Henri Spaak	77400 SAINT THIBAULT DES VIGNES	6430Z	Fonds de placement et entités financières similaires	Pas de Salariés
ZAE de l'Esplanade	ESPL_001	HOMA FRANCE	20 Rue Paul Henri Spaak	77400 SAINT THIBAULT DES VIGNES	4669B	Commerce de gros (commerce interentreprises) de fournitures et équipements industriels divers	10 à 19 Salariés
ZAE de l'Esplanade	ESPL_001	IMPRIMERIE JEAN FORT	2 Rue Paul Henri Spaak	77400 SAINT THIBAULT DES VIGNES	1812Z	Autre imprimerie (labeur)	1 à 2 Salariés
ZAE de l'Esplanade	ESPL_001	Johana Tinaugus	16 Rue Paul Henri Spaak	77400 SAINT THIBAULT DES VIGNES	8121Z	Nettoyage courant des bâtiments	10 à 19 Salariés
ZAE de l'Esplanade	ESPL_001	Johana TINAUGUS	16 Rue Paul Henri Spaak	77400 SAINT THIBAULT DES VIGNES	5229B	Affrètement et organisation des transports	10 à 19 Salariés
ZAE de l'Esplanade	ESPL_001	K OPTICAL	16 Rue Paul Henri Spaak	77400 ST THIBAULT DES VIGNES	4643Z	Commerce de gros (commerce interentreprises) d'appareils électroménagers	10 à 19 Salariés
ZAE de l'Esplanade	ESPL_001	K OPTICAL INTERNATIONAL	16 Rue Paul Henri Spaak	77400 SAINT-THIBAULT-DES-VIGNES	7010Z	Activités des sièges sociaux	Non déclaré

NOM ZAE	Code Unité Foncière	Nom Etablissement	Adresse	CP Commune	NAF	Libellé	Tranche effectif
ZAE de l'Esplanade	ESPL_001	KLIVER FRANCE IMPORT	20 Rue Paul Henri Spaak	77400 SAINT THIBAULT DES VIGNES	4649Z	Commerce de gros (commerce interentreprises) d'autres biens domestiques	3 à 5 Salariés
ZAE de l'Esplanade	ESPL_001	KLIVER PROMOTION	20 Rue Paul Henri Spaak	77400 SAINT THIBAULT DES VIGNES	4649Z	Commerce de gros (commerce interentreprises) d'autres biens domestiques	1 à 2 Salariés
ZAE de l'Esplanade	ESPL_001	LA MAQUETTE D'ART	12 Rue Paul Henri Spaak	77400 SAINT THIBAULT DES VIGNES	8299Z	Autres activités de soutien aux entreprises n.c.a.	6 à 9 Salariés
ZAE de l'Esplanade	ESPL_001	LABAROME	2 Rue Enrico Fermi	77400 SAINT THIBAULT DES VIGNES	2014Z	Fabrication d'autres produits chimiques organiques de base	10 à 19 Salariés
ZAE de l'Esplanade	ESPL_001	LOBWEDGE FINANCEMENT	8 Rue Paul Henri Spaak	77400 SAINT-THIBAULT-DES-VIGNES	7022Z	Conseil pour les affaires et autres conseils de gestion	Non déclaré
ZAE de l'Esplanade	ESPL_001	LP CORPORATE	8 Rue Paul Henri Spaak	77400 SAINT-THIBAULT-DES-VIGNES	8299Z	Autres activités de soutien aux entreprises n.c.a.	Non déclaré
ZAE de l'Esplanade	ESPL_001	MAQUETTES PINSON	12 Rue Paul Henri Spaak	77400 SAINT-THIBAULT-DES-VIGNES	8299Z	Autres activités de soutien aux entreprises n.c.a.	Non déclaré
ZAE de l'Esplanade	ESPL_001	MD KDO	2 Bis Rue Henri Paul Spaak	77400 SAINT THIBAULT DES VIGNES	4649Z	Commerce de gros (commerce interentreprises) d'autres biens domestiques	6 à 9 Salariés
ZAE de l'Esplanade	ESPL_001	MEDIAPOST	22 Rue Paul Henri Spaak	77400 SAINT THIBAULT DES VIGNES	7311Z	Activités des agences de publicité	50 à 99 Salariés
ZAE de l'Esplanade	ESPL_001	MEGA OPTIC DESIGN	8 Rue Enrico Fermi	77400 SAINT THIBAULT DES VIGNES	4646Z	Commerce de gros (commerce interentreprises) de produits pharmaceutiques	20 à 49 Salariés
ZAE de l'Esplanade	ESPL_001	MODAL M	26 Rue Paul Henri Spaak	77400 SAINT-THIBAULT-DES-VIGNES	5229A	Messagerie, fret express	Non déclaré
ZAE de l'Esplanade	ESPL_001	O CLAIR INTERIEUR	2 Rue Paul Henri Spaak	77400 SAINT THIBAULT DES VIGNES	8121Z	Nettoyage courant des bâtiments	10 à 19 Salariés
ZAE de l'Esplanade	ESPL_001	OPTICIENS DE FRANCE	16 Rue Paul Henri Spaak	77400 SAINT THIBAULT DES VIGNES	7010Z	Activités des sièges sociaux	Non déclaré
ZAE de l'Esplanade	ESPL_001	PIAB - PARC D ENTREPRI	10 Rue Enrico Fermi	77400 SAINT THIBAULT DES VIGNES	4669B	Commerce de gros (commerce interentreprises) de fournitures et équipements industriels divers	10 à 19 Salariés
ZAE de l'Esplanade	ESPL_001	PLITAL CONSTRUCTION - ROGER MOUREU	18 Rue Paul Henri Spaak	77400 SAINT-THIBAULT-DES-VIGNES	4399C	Travaux de maçonnerie générale et gros oeuvre de bâtiment	Non déclaré
ZAE de l'Esplanade	ESPL_001	PLM	6 Rue Paul Henri Spaak	77400 SAINT THIBAULT DES VIGNES	7010Z	Activités des sièges sociaux	Non déclaré
ZAE de l'Esplanade	ESPL_001	PROXIMY	4 Rue Enrico Fermi	77400 SAINT THIBAULT DES VIGNES	8219Z	Photocopie, préparation de documents et autres activités spécialisées de soutien de bureau	50 à 99 Salariés
ZAE de l'Esplanade	ESPL_001	REALISATION GRAPHIQUE IMPRESSION	6 Rue Paul Henri Spaak	77400 SAINT THIBAULT DES VIGNES	1812Z	Autre imprimerie (labeur)	3 à 5 Salariés
ZAE de l'Esplanade	ESPL_001	REVEL'HOME	16 Rue Paul Henri Spaak	77400 SAINT-THIBAULT-DES-VIGNES	7410Z	Activités spécialisées de design	Non déclaré
ZAE de l'Esplanade	ESPL_001	SAISON SECHE	2 Rue Enrico Fermi	77400 SAINT THIBAULT DES VIGNES	4642Z	Commerce de gros (commerce interentreprises) d'habillement et de chaussures	1 à 2 Salariés
ZAE de l'Esplanade	ESPL_001	SAPHIR ELEC - T3	8 Rue Paul Henri Spaak	77400 SAINT THIBAULT DES VIGNES	4321A	Travaux d'installation électrique dans tous locaux	10 à 19 Salariés
ZAE de l'Esplanade	ESPL_001	SECURIGARDE - T3	8 Rue Paul Henri Spaak	77400 SAINT THIBAULT DES VIGNES	8010Z	Activités de sécurité privée	1 à 2 Salariés
ZAE de l'Esplanade	ESPL_001	SERVIA	16 Rue Paul Henri Spaak	77400 SAINT THIBAULT DES VIGNES	6420Z	Activités des sociétés holding	Non déclaré
ZAE de l'Esplanade	ESPL_001	SIRIS PROTECTION	10 Rue Paul Henri Spaak	77400 SAINT THIBAULT DES VIGNES	4321A	Travaux d'installation électrique dans tous locaux	50 à 99 Salariés
ZAE de l'Esplanade	ESPL_001	T.M.S.	22 Rue Paul Henri Spaak	77400 SAINT THIBAULT DES VIGNES	4941B	Transports routiers de fret de proximité	10 à 19 Salariés
ZAE de l'Esplanade	ESPL_001	TAM ENGINEERING	2 Rue Paul Henri Spaak	77400 SAINT THIBAULT DES VIGNES	7112B	Ingénierie, études techniques	Pas de Salariés
ZAE de l'Esplanade	ESPL_001	TERENOVE	16 Rue Paul Henri Spaak	77400 SAINT-THIBAULT-DES-VIGNES	4120B	Construction d'autres bâtiments	6 à 9 Salariés
ZAE de l'Esplanade	ESPL_001	THESSCO SAS	4 Rue Enrico Fermi	77400 SAINT THIBAULT DES VIGNES	4672Z	Commerce de gros (commerce interentreprises) de minerais et métaux	6 à 9 Salariés
ZAE de l'Esplanade	ESPL_001	VENOM WORLD	28 Rue Paul Henri Spaak	77400 SAINT THIBAULT DES VIGNES	0149Z	Élevage d'autres animaux	1 à 2 Salariés

NOM ZAE	Code Unité Foncière	Nom Etablissement	Adresse	CP Commune	NAF	Libellé	Tranche effectif
ZAE de l'Esplanade	ESPL_002	4 CR THIBAULT	1 Rue Eugene Boudin	77400 SAINT THIBAULT DES VIGNES	5610C	Restauration de type rapide	20 à 49 Salariés
ZAE de l'Esplanade	ESPL_003	BERTRAM	2, Rue Eugene Boudin	77400 ST THIBAULT DES VIGNES	4669A	Commerce de gros (commerce interentreprises) de matériel électrique	1 à 2 Salariés
ZAE de l'Esplanade	ESPL_003	BERTRAND PNEUS	2 Rue Eugene Boudin	77400 SAINT THIBAULT DES VIGNES	4532Z	Commerce de détail d'équipements automobiles	6 à 9 Salariés
ZAE de l'Esplanade	ESPL_003	EGLOFFE TACHYGRAPHES	2, Rue Eugene Boudin	77400 SAINT THIBAULT DES VIGNES	7010Z	Activités des sièges sociaux	Pas de Salariés
ZAE de l'Esplanade	ESPL_003	TRAM	2 Rue Eugene Boudin	77400 SAINT THIBAULT DES VIGNES	2651B	Fabrication d'instrumentation scientifique et technique	6 à 9 Salariés
ZAE de l'Esplanade	ESPL_004	CENTRE NATIONAL DE LA FORMATION CONSEIL EN ENTREPRISE	2 Rue Charles Friedel	77400 SAINT-THIBAULT-DES-VIGNES	8559A	Formation continue d'adultes	Non déclaré
ZAE de l'Esplanade	ESPL_004	YG 1 EUROPE - CORAI	1 Rue Enrico Fermi	77400 SAINT THIBAULT DES VIGNES	4674A	Commerce de gros (commerce interentreprises) de quincaillerie	20 à 49 Salariés
ZAE de l'Esplanade	ESPL_006	KZB FINANCES SAS	2 Rue Niels Bohr	77400 SAINT THIBAULT DES VIGNES	6420Z	Activités des sociétés holding	6 à 9 Salariés
ZAE de l'Esplanade	ESPL_006	KZB LOC	2 Rue Niels Bohr	77400 SAINT THIBAULT DES VIGNES	7711B	Location de longue durée de voitures et de véhicules automobiles légers	Pas de Salariés
ZAE de l'Esplanade	ESPL_006	S R KLIM	2 Rue Niels Bohr	77400 SAINT THIBAULT DES VIGNES	4322B	Travaux d'installation d'équipements thermiques et de climatisation	10 à 19 Salariés
ZAE de l'Esplanade	ESPL_006	YU-LOC	2 Rue Niels Bohr	77400 SAINT-THIBAULT-DES-VIGNES	4673A	Commerce de gros (commerce interentreprises) de bois et de matériaux de construction	Non déclaré
ZAE de l'Esplanade	ESPL_007	EG SERVICES FRANCE - EG	37, Avenue de Saint-Germain des Noyers	77400 ST THIBAULT DES VIGNES	4730Z	Commerce de détail de carburants en magasin spécialisé	3 à 5 Salariés
ZAE de l'Esplanade	ESPL_009	ACTION BETON STORE	12 Rue Enrico Fermi	77400 SAINT-THIBAULT-DES-VIGNES	4673A	Commerce de gros (commerce interentreprises) de bois et de matériaux de construction	Non déclaré
ZAE de l'Esplanade	ESPL_009	BETOSYSTEME DECOR	12 Rue Enrico Fermi	77400 SAINT-THIBAULT-DES-VIGNES	4333Z	Travaux de revêtement des sols et des murs	3 à 5 Salariés
ZAE de l'Esplanade	ESPL_009	GROUPE FINANCIER HO	12 Rue Enrico Fermi	77400 SAINT THIBAULT DES VIGNES	6420Z	Activités des sociétés holding	Pas de Salariés
ZAE de l'Esplanade	ESPL_009	SARL CARINE FRANCOIS	12 Rue Enrico Fermi	77400 SAINT THIBAULT DES VIGNES	4648Z	Commerce de gros (commerce interentreprises) d'articles d'horlogerie et de bijouterie	10 à 19 Salariés
ZAE de l'Esplanade	ESPL_010	ETABLISSEMENTS COUPERY ET MASSON SA	16, Rue Niels Bohr	77400 SAINT THIBAULT DES VIGNES	2815Z	Fabrication d'engrenages et d'organes mécaniques de transmission	20 à 49 Salariés
ZAE de l'Esplanade	ESPL_011	SA STARCOLOR	4 Rue Niels Bohr	77400 SAINT THIBAULT DES VIGNES	2030Z	Fabrication de peintures, vernis, encres et mastics	6 à 9 Salariés
ZAE de l'Esplanade	ESPL_012	GARAGE CENTRAL	5 Rue Enrico Fermi	77400 SAINT THIBAULT DES VIGNES	4511Z	Commerce de voitures et de véhicules automobiles légers	Non déclaré
ZAE de l'Esplanade	ESPL_012	GARAGE CENTRAL - MARNE LA VALLEE POIDS LOURDS	5, Rue Enrico Fermi	77400 SAINT THIBAULT DES VIGNES	4519Z	Commerce d'autres véhicules automobiles	Pas de Salariés
ZAE de l'Esplanade	ESPL_012	HOLDING RENAULT ET FILS	5, Rue Enrico Fermi	77400 SAINT THIBAULT DES VIGNES	6420Z	Activités des sociétés holding	Pas de Salariés
ZAE de l'Esplanade	ESPL_013	BRICARD	1 Rue Paul Henri Spaak	77462 ST THIBAULT DES VIGNES CEDEX	2572Z	Fabrication de serrures et de ferrures	50 à 99 Salariés
ZAE de l'Esplanade	ESPL_013	NEOVISION	5 Rue Paul Henri Spaak	77400 SAINT-THIBAULT-DES-VIGNES	4669B	Commerce de gros (commerce interentreprises) de fournitures et équipements industriels divers	Non déclaré
ZAE de l'Esplanade	ESPL_013	SECODEX	5 Rue Paul Henri Spaak	77400 SAINT THIBAULT DES VIGNES	6920Z	Activités comptables	Pas de Salariés
ZAE de l'Esplanade	ESPL_013	SPAX FRANCE	7 Rue Paul Henri Spaak	77400 ST THIBAULT DES VIGNES	4674A	Commerce de gros (commerce interentreprises) de quincaillerie	20 à 49 Salariés
ZAE de l'Esplanade	ESPL_014	METAL WORK FRANCE	14 Rue Enrico Fermi	77400 SAINT THIBAULT DES VIGNES	4669B	Commerce de gros (commerce interentreprises) de fournitures et équipements industriels divers	10 à 19 Salariés
ZAE de l'Esplanade	ESPL_015	A.H.M	1 Rue Niels Bohr	77400 SAINT-THIBAULT-DES-VIGNES	6420Z	Activités des sociétés holding	Pas de Salariés

NOM ZAE	Code Unité Foncière	Nom Etablissement	Adresse	CP Commune	NAF	Libellé	Tranche effectif
ZAE de l'Esplanade	ESPL_015	BIGBEN CONNECTED - BLUEWAY	1 Rue Niels Bohr	77400 SAINT THIBAULT DES VIGNES	4652Z	Commerce de gros (commerce interentreprises) de composants et d'équipements électroniques et de télécommunication	50 à 99 Salariés
ZAE de l'Esplanade	ESPL_015	CHERIFA HOLDING	1 Rue Niels Bohr	77400 SAINT-THIBAULT-DES-VIGNES	6630Z	Gestion de fonds	Non déclaré
ZAE de l'Esplanade	ESPL_015	EGS	1 Rue Niels Bohr	77400 SAINT-THIBAULT-DES-VIGNES	3312Z	Réparation de machines et équipements mécaniques	Non déclaré
ZAE de l'Esplanade	ESPL_015	FORMASPHERE	1 Rue Niels Bohr	77400 SAINT-THIBAULT-DES-VIGNES	8559A	Formation continue d'adultes	Non déclaré
ZAE de l'Esplanade	ESPL_015	JUMP CITY	1 Rue Niels Bohr	77400 SAINT THIBAULT DES VIGNES	9329Z	Autres activités récréatives et de loisirs	3 à 5 Salariés
ZAE de l'Esplanade	ESPL_015	VALENTINA	1 Rue Niels Bohr	77400 SAINT THIBAULT DES VIGNES	5621Z	Services des traiteurs	1 à 2 Salariés
ZAE de l'Esplanade	ESPL_017	CHEVAL ET DILIGENCE DE PONTCARRE	1 Rue Niels Bohr	77400 SAINT-THIBAULT-DES-VIGNES	5621Z	Services des traiteurs	Non déclaré
ZAE de l'Esplanade	ESPL_017	DAYENOU TRAITEUR	3 Rue Niels Bohr	77400 SAINT THIBAULT DES VIGNES	5621Z	Services des traiteurs	1 à 2 Salariés
ZAE de l'Esplanade	ESPL_017	FREQUENCE MATERIELS RECEPTIONS - F M R	1 Rue Niels Bohr	77400 SAINT THIBAULT DES VIGNES	7729Z	Location et location-bail d'autres biens personnels et domestiques	1 à 2 Salariés
ZAE de l'Esplanade	ESPL_017	MANDARINE TRAITEUR	1-3 Rue Niels Bohr	77400 SAINT THIBAULT DES VIGNES	5621Z	Services des traiteurs	6 à 9 Salariés
ZAE de l'Esplanade	ESPL_017	MIRABELLE TRAITEUR	3 Rue Niels Bohr	77400 SAINT THIBAULT DES VIGNES	5610C	Restauration de type rapide	3 à 5 Salariés
ZAE de l'Esplanade	ESPL_017	PAPILLON PARIS TRAITEUR	1 Rue Niels Bohr	77400 SAINT THIBAULT DES VIGNES	5621Z	Services des traiteurs	6 à 9 Salariés
ZAE de l'Esplanade	ESPL_017	SAVEURS ET PARFUMS DU SUD - PARFUMS ET SAVEURS DU SUD SAVEURS ET	1 Rue Niels Bohr	77400 SAINT THIBAULT DES VIGNES	5621Z	Services des traiteurs	1 à 2 Salariés
ZAE de l'Esplanade	ESPL_017	VALENTINA	1 Rue Niels Bohr	77400 ST THIBAULT DES VIGNES	5621Z	Services des traiteurs	1 à 2 Salariés
ZAE de l'Esplanade	ESPL_018	BRM LOG	9 Rue Niels Bohr	77400 SAINT THIBAULT DES VIGNES	8810C	Aide par le travail	10 à 19 Salariés
ZAE de l'Esplanade	ESPL_018	DIRECTION GENERALE DE LA POSTE	7 Rue Enrico Fermi	77400 SAINT THIBAULT DES VIGNES	5310Z	Activités de poste dans le cadre d'une obligation de service universel	50 à 99 Salariés
ZAE de l'Esplanade	ESPL_018	FRANCILIS - ACTEMIUM PARIS METAL	5 Rue Niels Bohr	77400 SAINT THIBAULT DES VIGNES	3312Z	Réparation de machines et équipements mécaniques	50 à 99 Salariés
ZAE de l'Esplanade	ESPL_018	JARDINS D'AUTEUIL 77	9 Rue Niels Bohr	77400 SAINT-THIBAULT-DES-VIGNES	8130Z	Services d'aménagement paysager	3 à 5 Salariés
ZAE de l'Esplanade	ESPL_018	LAFAYE CONSULTING GROUP	7 Rue Niels Bohr	77400 ST THIBAULT DES VIGNES	7490A	Activité des économistes de la construction	3 à 5 Salariés
ZAE de l'Esplanade	ESPL_018	LAFAYE CONSULTING GROUP FORMATION	7 Rue Niels Bohr	77400 SAINT-THIBAULT-DES-VIGNES	8559B	Autres enseignements	Non déclaré
ZAE de l'Esplanade	ESPL_018	PICNIC HUBS	5, Rue Niels Bohr	77400 SAINT-THIBAULT-DES-VIGNES	4941B	Transports routiers de fret de proximité	Non déclaré
ZAE de l'Esplanade	ESPL_019	BLJ TRANSPORTS	35 Avenue de Saint-Germain des Noyers	77400 SAINT-THIBAULT-DES-VIGNES	3832Z	Récupération de déchets triés	Non déclaré
ZAE de l'Esplanade	ESPL_019	EURO CONSTRUCTION	35 Avenue de Saint-Germain des Noyers	77400 SAINT-THIBAULT-DES-VIGNES	4399C	Travaux de maçonnerie générale et gros oeuvre de bâtiment	1 à 2 Salariés
ZAE de l'Esplanade	ESPL_019	FIBOX FRANCE	35 Avenue de Saint-Germain des Noyers	77400 SAINT THIBAULT DES VIGNES	4669A	Commerce de gros (commerce interentreprises) de matériel électrique	6 à 9 Salariés
ZAE de l'Esplanade	ESPL_019	GLOBAL AMBULANCES - GLOBAL AMBULANCE	35 Avenue de Saint-Germain des Noyer	77400 SAINT THIBAULT DES VIGNES	8690A	Ambulances	6 à 9 Salariés
ZAE de l'Esplanade	ESPL_019	HAROLD'S TRUCKS	35 Avenue de Saint-Germain des Noyers	77400 SAINT-THIBAULT-DES-VIGNES	4941A	Transports routiers de fret interurbains	1 à 2 Salariés
ZAE de l'Esplanade	ESPL_019	HIDEAMIS - DEMEURES D'ILE DE FRANCE	35 Avenue de Saint-Germain des Noyers	77400 SAINT THIBAULT DES VIGNES	4120A	Construction de maisons individuelles	3 à 5 Salariés
ZAE de l'Esplanade	ESPL_019	CASTIN DECOR	35 Avenue de Saint-Germain des Noyers	77400 SAINT-THIBAULT-DES-VIGNES	4334Z	Travaux de peinture et vitrerie	Non déclaré
ZAE de l'Esplanade	ESPL_019	LCJ TRANSPORTS	35 Avenue de Saint-Germain des Noyers	77400 SAINT-THIBAULT-DES-VIGNES	4941B	Transports routiers de fret de proximité	Non déclaré
ZAE de l'Esplanade	ESPL_019	MSB	35 Avenue de Saint-Germain des Noyers	77400 SAINT-THIBAULT-DES-VIGNES	8121Z	Nettoyage courant des bâtiments	Non déclaré
ZAE de l'Esplanade	ESPL_019	SFB	35 Avenue de Saint-Germain des Noyers	77400 SAINT-THIBAULT-DES-VIGNES	4120A	Construction de maisons individuelles	Non déclaré
ZAE de l'Esplanade	ESPL_019	SPIE BATIGNOLLES VALERIAN	35 Avenue de Saint-Germain des Noyers	77400 SAINT THIBAULT DES VIGNES	4312B	Travaux de terrassement spécialisés ou de grande masse	6 à 9 Salariés
ZAE de l'Esplanade	ESPL_019	TROTEC LASER FRANCE SAS	35 Avenue de Saint-Germain des Noyers	77400 ST THIBAULT DES VIGNES	4669B	Commerce de gros (commerce interentreprises) de fournitures et équipements industriels divers	Non déclaré
ZAE de l'Esplanade	ESPL_020	CASH PROCESSING SOLUTIONS	35 Bis Avenue de Saint-Germain des Noyers	77400 SAINT THIBAULT DES VIGNES	7022Z	Conseil pour les affaires et autres conseils de gestion	10 à 19 Salariés

NOM ZAE	Code Unité Foncière	Nom Etablissement	Adresse	CP Commune	NAF	Libellé	Tranche effectif
ZAE de l'Esplanade	ESPL_020	DEKRA INDUSTRIAL	35 Bis Avenue de Saint-Germain des Noyers	77400 SAINT THIBAULT DES VIGNES	7120B	Analyses, essais et inspections techniques	20 à 49 Salariés
ZAE de l'Esplanade	ESPL_020	DEMATHIEU BARD CONSTRUCTION	35 Avenue de Saint-Germain des Noyers	77400 SAINT THIBAULT DES VIGNES	4299Z	Construction d'autres ouvrages de génie civil n.c.a.	10 à 19 Salariés
ZAE de l'Esplanade	ESPL_022	ALD	4 Rue Louis de Broglie	77400 SAINT THIBAULT DES VIGNES	7410Z	Activités spécialisées de design	20 à 49 Salariés
ZAE de l'Esplanade	ESPL_022	ARAMIS	4 Rue Louis de Broglie	77400 SAINT THIBAULT DES VIGNES	6420Z	Activités des sociétés holding	3 à 5 Salariés
ZAE de l'Esplanade	ESPL_022	ARAMIS STRATEGIE	4 Rue Louis de Broglie	77400 SAINT THIBAULT DES VIGNES	6420Z	Activités des sociétés holding	Pas de Salariés
ZAE de l'Esplanade	ESPL_022	CONTAINER EVENT	4 Rue Louis de Broglie	77400 SAINT-THIBAULT-DES-VIGNES	8230Z	Organisation de foires, salons professionnels et congrès	Non déclaré
ZAE de l'Esplanade	ESPL_022	EVOLU	4 Rue Louis de Broglie	77400 SAINT THIBAULT DES VIGNES	7410Z	Activités spécialisées de design	20 à 49 Salariés
ZAE de l'Esplanade	ESPL_022	GALIS FACTORY	4 Rue Louis de Broglie	77400 SAINT-THIBAULT-DES-VIGNES	4332C	Agencement de lieux de vente	6 à 9 Salariés
ZAE de l'Esplanade	ESPL_022	GM VIRTUAL EVENT	4 Rue Louis de Broglie	77400 SAINT-THIBAULT-DES-VIGNES	8230Z	Organisation de foires, salons professionnels et congrès	Non déclaré
ZAE de l'Esplanade	ESPL_023	OPS INTERNATIONAL	2 Rue Louis de Broglie	77400 SAINT THIBAULT DES VIGNES	4651Z	Commerce de gros (commerce interentreprises) d'ordinateurs, d'équipements informatiques périphériques et de logiciels	10 à 19 Salariés
ZAE de l'Esplanade	ESPL_024	UGECAM IDF	1bis Rue Louis de Broglie	77400 SAINT-THIBAULT-DES-VIGNES	8710B	Hébergement médicalisé	50 à 99 Salariés
ZAE de l'Esplanade	ESPL_025	ASSISPACK - ASSISTANCE PACKAGING	81 Rue Pasteur	77400 SAINT THIBAULT DES VIGNES	4662Z	Commerce de gros (commerce interentreprises) de machines-outils	20 à 49 Salariés
ZAE de l'Esplanade	ESPL_025	CAMPAK	81 Rue Pasteur	77400 SAINT THIBAULT DES VIGNES	4614Z	Intermédiaires du commerce en machines, équipements industriels, navires et avions	6 à 9 Salariés
ZAE de l'Esplanade	ESPL_026	ETAP HOTEL - KYRIAD	33 Avenue de Saint-Germain des Noyer	77400 SAINT THIBAULT DES VIGNES	5510Z	Hôtels et hébergement similaire	6 à 9 Salariés
ZAE de l'Esplanade	ESPL_027	ACRELEC FRANCE	3 Rue Louis de Broglie	77400 SAINT THIBAULT DES VIGNES	7112B	Ingénierie, études techniques	50 à 99 Salariés
ZAE de l'Esplanade	ESPL_027	ACRELEC GROUP	3 Rue Louis de Broglie	77400 SAINT THIBAULT DES VIGNES	6420Z	Activités des sociétés holding	6 à 9 Salariés
ZAE de l'Esplanade	ESPL_027	AKSOR - ACRELEC GROUP	3 Rue Louis de Broglie	77400 SAINT THIBAULT DES VIGNES	7010Z	Activités des sièges sociaux	50 à 99 Salariés
ZAE de l'Esplanade	ESPL_027	KEPLER POS SA	3 Rue Louis de Broglie	77400 SAINT THIBAULT DES VIGNES	6201Z	Programmation informatique	Pas de Salariés
ZAE de l'Esplanade	ESPL_029	ACRELEC MANUFACTURING	77 Rue Pasteur	77400 ST THIBAULT DES VIGNES	2620Z	Fabrication d'ordinateurs et d'équipements périphériques	100 à 199 Salariés

La vacance

.

MARNEetGONDOIRE
communauté d'agglomération

Commune de Saint-Thibault-des-Vignes

ZAE de l'Esplanade



0 40 80 160 Mètres

NOM ZAE	COMMUNE	Code Unité Foncière	Surface graphique (m²)
ZAE DE L'ESPLANADE	SAINT THIBAULT DES VIGNES	ESPL_008	3 282
ZAE DE L'ESPLANADE	SAINT THIBAULT DES VIGNES	ESPL_021	3 858
ZAE DE L'ESPLANADE	SAINT THIBAULT DES VIGNES	ESPL_028	6 234
Total			**13 374 m²**

Le taux de vacance de la ZAE de l'Esplanade est de 5%

ZAE DES GASSETS

(Chanteloup-en-Brie)



Les unités foncières

MARNEetGONDOIRE
communauté d'agglomération

Commune de Chanteloup-en-Brie

ZAE des Gassets



0 25 50 100 Mètres

NOM ZAE	COMMUNE	Code Unité Foncière	Code Propriétaire	Surface graphique (m²)
ZAE DES GASSETS	CHANTELOUP EN BRIE	GASS_001	@00037	3 478
ZAE DES GASSETS	CHANTELOUP EN BRIE	GASS_002	@00045	2 259
ZAE DES GASSETS	CHANTELOUP EN BRIE	GASS_003	+00084	3 841
ZAE DES GASSETS	CHANTELOUP EN BRIE	GASS_004	+00205	706
ZAE DES GASSETS	CHANTELOUP EN BRIE	GASS_005	+00247	1 243
ZAE DES GASSETS	CHANTELOUP EN BRIE	GASS_006	+00224	1 066
ZAE DES GASSETS	CHANTELOUP EN BRIE	GASS_007	+00356	1 291
ZAE DES GASSETS	CHANTELOUP EN BRIE	GASS_008	+00355	1 382
ZAE DES GASSETS	CHANTELOUP EN BRIE	GASS_009	+00320	1 038
ZAE DES GASSETS	CHANTELOUP EN BRIE	GASS_010	+00353	2 838
ZAE DES GASSETS	CHANTELOUP EN BRIE	GASS_011	@00054	5 352
ZAE DES GASSETS	CHANTELOUP EN BRIE	GASS_012	+00097	2 565
ZAE DES GASSETS	CHANTELOUP EN BRIE	GASS_013	+00219	2 709
ZAE DES GASSETS	CHANTELOUP EN BRIE	GASS_014	+00308	1 775
ZAE DES GASSETS	CHANTELOUP EN BRIE	GASS_015	+00197	1 042
ZAE DES GASSETS	CHANTELOUP EN BRIE	GASS_016	+00289	1 380
ZAE DES GASSETS	CHANTELOUP EN BRIE	GASS_017	+00375	1 485
ZAE DES GASSETS	CHANTELOUP EN BRIE	GASS_018	+00149	2 064
ZAE DES GASSETS	CHANTELOUP EN BRIE	GASS_019	+00225	3 587
ZAE DES GASSETS	CHANTELOUP EN BRIE	GASS_020	+00252	1 508
ZAE DES GASSETS	CHANTELOUP EN BRIE	GASS_021	+00187	2 378
ZAE DES GASSETS	CHANTELOUP EN BRIE	GASS_022	+00233	4 715
ZAE DES GASSETS	CHANTELOUP EN BRIE	GASS_023	+00368	876
ZAE DES GASSETS	CHANTELOUP EN BRIE	GASS_024	+00150	1 012
ZAE DES GASSETS	CHANTELOUP EN BRIE	GASS_025	+00152	1 185
ZAE DES GASSETS	CHANTELOUP EN BRIE	GASS_026	+00366	756
ZAE DES GASSETS	CHANTELOUP EN BRIE	GASS_027	V00087	861
ZAE DES GASSETS	CHANTELOUP EN BRIE	GASS_028	+00045	1 743
ZAE DES GASSETS	CHANTELOUP EN BRIE	GASS_029	+00336	623
ZAE DES GASSETS	CHANTELOUP EN BRIE	GASS_030	+00301	521
ZAE DES GASSETS	CHANTELOUP EN BRIE	GASS_031	+00384	828
ZAE DES GASSETS	CHANTELOUP EN BRIE	GASS_032	+00069	337
ZAE DES GASSETS	CHANTELOUP EN BRIE	GASS_033	+00096	428
ZAE DES GASSETS	CHANTELOUP EN BRIE	GASS_034	+00263	584
ZAE DES GASSETS	CHANTELOUP EN BRIE	GASS_035	P00095	507
ZAE DES GASSETS	CHANTELOUP EN BRIE	GASS_036	G00061	487
ZAE DES GASSETS	CHANTELOUP EN BRIE	GASS_037	L00103	1 090
ZAE DES GASSETS	CHANTELOUP EN BRIE	GASS_038	+00131	1 201
ZAE DES GASSETS	CHANTELOUP EN BRIE	GASS_039	+00141	1 007
ZAE DES GASSETS	CHANTELOUP EN BRIE	GASS_040	+00036	2 024

Les occupants

NOM ZAE	Code Unité Foncière	Nom Etablissement	Adresse	CP Commune	NAF	Libellé	Tranche effectif
ZAE des Gassets	GASS_001	AU MELANIE	61 Route de la Ferme du Pavillon	77600 CHANTELOUP EN BRIE	8690E	Activités des professionnels de la rééducation, de l'appareillage et des pédicures-podologues	Non déclaré
ZAE des Gassets	GASS_001	BAKHTA LAVERIE	51 Route de la Ferme du Pavillon	77600 CHANTELOUP EN BRIE	9601B	Blanchisserie-teinturerie de détail	Non déclaré
ZAE des Gassets	GASS_001	BNP PARIBAS	82 Avenue du Chêne Saint-Fiacre	77600 CHANTELOUP EN BRIE	6419Z	Autres intermédiations monétaires	3 à 5 Salariés
ZAE des Gassets	GASS_001	BUFFET MILENE	61 Route de la Ferme du Pavillon	77600 CHANTELOUP-EN-BRIE	8690E	Activités des professionnels de la rééducation, de l'appareillage et des pédicures-podologues	Non déclaré
ZAE des Gassets	GASS_001	CACERES CERREDA MARIELIS	59 Route de la Ferme du Pavillon	77600 CHANTELOUP-EN-BRIE	8623Z	Pratique dentaire	Non déclaré
ZAE des Gassets	GASS_001	CELAME	61 Route de la Ferme du Pavillon	77600 CHANTELOUP EN BRIE	6619A	Supports juridiques de gestion de patrimoine mobilier	Non déclaré
ZAE des Gassets	GASS_001	CHAU HEMELINE	61 Route de la Ferme au Pavillon	77600 CHANTELOUP-EN-BRIE	8690F	Activités de santé humaine non classées ailleurs	Non déclaré
ZAE des Gassets	GASS_001	DE VISCH ELODIE	61 Route de la Ferme du Pavillon	77600 CHANTELOUP-EN-BRIE	8690E	Activités des professionnels de la rééducation, de l'appareillage et des pédicures-podologues	Non déclaré
ZAE des Gassets	GASS_001	DEBUYSSCHER ASTRID	61 Route de la Ferme du Pavillon	77600 CHANTELOUP-EN-BRIE	8690E	Activités des professionnels de la rééducation, de l'appareillage et des pédicures-podologues	Non déclaré
ZAE des Gassets	GASS_001	GONCALVES TIFANY	61 Route de la Ferme du Pavillon	77600 CHANTELOUP-EN-BRIE	8690E	Activités des professionnels de la rééducation, de l'appareillage et des pédicures-podologues	Non déclaré
ZAE des Gassets	GASS_001	H.W.	84 Avenue du Chêne Saint-Fiacre	77600 CHANTELOUP-EN-BRIE	5610A	Restauration traditionnelle	Non déclaré
ZAE des Gassets	GASS_001	IYAM FOOD	86 Avenue du Chêne Saint-Fiacre	77600 CHANTELOUP EN BRIE	5610C	Restauration de type rapide	6 à 9 Salariés
ZAE des Gassets	GASS_001	KUB 88	53 Route de la Ferme du Pavillon	77600 CHANTELOUP-EN-BRIE	7740Z	Location-bail de propriété intellectuelle et de produits similaires, à l'exception des uvres soumises à copyright	Non déclaré
ZAE des Gassets	GASS_001	L'ATELIER DU PAIN	49 Route de la Ferme du Pavillon	77600 CHANTELOUP EN BRIE	1071C	Boulangerie et boulangerie-pâtisserie	1 à 2 Salariés
ZAE des Gassets	GASS_001	LE PIVERT LAURENCE	61 Route de la Ferme du Pavillon	77600 CHANTELOUP-EN-BRIE	8621Z	Activité des médecins généralistes	Non déclaré
ZAE des Gassets	GASS_001	LEMMAD - POLE COMMERCIAL ESPACE L ISTURIALE	65 Route de la Ferme du Pavillon	77600 CHANTELOUP EN BRIE	4711D	Supermarchés	3 à 5 Salariés

NOM ZAE	Code Unité Foncière	Nom Etablissement	Adresse	CP Commune	NAF	Libellé	Tranche effectif
ZAE des Gassets	GASS_001	MADAME AMELIE ROUFFARTE	61 Route de la Ferme du Pavillon	77600 CHANTELOUP EN BRIE	8690E	Activités des professionnels de la rééducation, de l'appareillage et des pédicures-podologues	1 à 2 Salariés
ZAE des Gassets	GASS_001	MADAME AUDE PINON - CABINET VAL D ERGO	61 Route de la Ferme du Pavillon	77600 CHANTELOUP EN BRIE	8690E	Activités des professionnels de la rééducation, de l'appareillage et des pédicures-podologues	1 à 2 Salariés
ZAE des Gassets	GASS_001	MADAME AUDREY COUDERC	61 Route de la Ferme du Pavillon	77600 CHANTELOUP EN BRIE	8621Z	Activité des médecins généralistes	Non déclaré
ZAE des Gassets	GASS_001	MADAME CAM ANH KHAU	61 Route de la Ferme du Pavillon	77600 CHANTELOUP EN BRIE	8621Z	Activité des médecins généralistes	Pas de Salariés
ZAE des Gassets	GASS_001	MADAME CELINE FOUQUET	61 Route de la Ferme du Pavillon	77600 CHANTELOUP EN BRIE	8690E	Activités des professionnels de la rééducation, de l'appareillage et des pédicures-podologues	1 à 2 Salariés
ZAE des Gassets	GASS_001	MADAME EMELINE MARTIN	61 Route de la Ferme du Pavillon	77600 CHANTELOUP EN BRIE	8690E	Activités des professionnels de la rééducation, de l'appareillage et des pédicures-podologues	1 à 2 Salariés
ZAE des Gassets	GASS_001	MADAME LAURE DAVIAUX - POLE MEDICAL DE CHANTELOUP EN BRIE	59 Route de la Ferme du Pavillon	77600 CHANTELOUP EN BRIE	8623Z	Pratique dentaire	1 à 2 Salariés
ZAE des Gassets	GASS_001	MADAME MARINE KOVACS	61 Route de la Ferme du Pavillon	77600 CHANTELOUP EN BRIE	8690E	Activités des professionnels de la rééducation, de l'appareillage et des pédicures-podologues	1 à 2 Salariés
ZAE des Gassets	GASS_001	MADAME SABRINA ZANUSSI	61 Route de la Ferme du Pavillon	77600 CHANTELOUP EN BRIE	8690E	Activités des professionnels de la rééducation, de l'appareillage et des pédicures-podologues	Pas de Salariés
ZAE des Gassets	GASS_001	MADAME SANDRA LELOUTRE	61 Route de la Ferme du Pavillon	77600 CHANTELOUP EN BRIE	8690E	Activités des professionnels de la rééducation, de l'appareillage et des pédicures-podologues	1 à 2 Salariés
ZAE des Gassets	GASS_001	MADAME SOLENE HUGEROT	61 Route de la Ferme du Pavillon	77600 CHANTELOUP EN BRIE	8690E	Activités des professionnels de la rééducation, de l'appareillage et des pédicures-podologues	Pas de Salariés
ZAE des Gassets	GASS_001	MADAME VALERIE GAUDET	59 Route de la Ferme du Pavillon	77600 CHANTELOUP EN BRIE	8690D	Activités des infirmiers et des sages-femmes	1 à 2 Salariés
ZAE des Gassets	GASS_001	MADAME VIRGINIE ORMANDO	59 Route de la Ferme du Pavillon	77600 CHANTELOUP EN BRIE	8690E	Activités des professionnels de la rééducation, de l'appareillage et des pédicures-podologues	1 à 2 Salariés
ZAE des Gassets	GASS_001	MADAME VIVIANE SALGADO	59 Route de la Ferme du Pavillon	77600 CHANTELOUP EN BRIE	8690E	Activités des professionnels de la rééducation, de l'appareillage et des pédicures-podologues	Pas de Salariés
ZAE des Gassets	GASS_001	Marie SIRICA	61 Route de la Ferme du Pavillon	77600 CHANTELOUP-EN-BRIE	8690F	Activités de santé humaine non classées ailleurs	Non déclaré

NOM ZAE	Code Unité Foncière	Nom Etablissement	Adresse	CP Commune	NAF	Libellé	Tranche effectif
ZAE des Gassets	GASS_001	MONSIEUR VINCENT PANCALDI	59 Route de la Ferme du Pavillon	77600 CHANTELOUP EN BRIE	8690D	Activités des infirmiers et des sages-femmes	1 à 2 Salariés
ZAE des Gassets	GASS_001	MONSIEUR XAVIER MARCHAL	61 Route de la Ferme du Pavillon	77600 CHANTELOUP EN BRIE	8690E	Activités des professionnels de la rééducation, de l'appareillage et des pédicures-podologues	Non déclaré
ZAE des Gassets	GASS_001	REAL ST	53 Route de la Ferme du Pavillon	77600 CHANTELOUP-EN-BRIE	6831Z	Agences immobilières	3 à 5 Salariés
ZAE des Gassets	GASS_001	REVERT KARINE	59 Route de la Ferme du Pavillon	77600 CHANTELOUP-EN-BRIE	8690F	Activités de santé humaine non classées ailleurs	Non déclaré
ZAE des Gassets	GASS_001	SCM CABINET VAL D ERGO	61 Route de la Ferme du Pavillon	77600 CHANTELOUP EN BRIE	6619A	Supports juridiques de gestion de patrimoine mobilier	Non déclaré
ZAE des Gassets	GASS_001	SCM FACE	59 Route de la Ferme du Pavillon	77600 CHANTELOUP-EN-BRIE	6619A	Supports juridiques de gestion de patrimoine mobilier	Non déclaré
ZAE des Gassets	GASS_001	CACE	59 Route de la Ferme du Pavillon	77600 CHANTELOUP-EN-BRIE	8623Z	Pratique dentaire	Non déclaré
ZAE des Gassets	GASS_001	FARO	59 Route de la Ferme du Pavillon	77600 CHANTELOUP-EN-BRIE	8623Z	Pratique dentaire	Non déclaré
ZAE des Gassets	GASS_001	LAURIC	59 Route de la Ferme du Pavillon	77600 CHANTELOUP EN BRIE	8623Z	Pratique dentaire	1 à 2 Salariés
ZAE des Gassets	GASS_001	SENGPHANIT NATHAN	61 Route de la Ferme du Pavillon	77600 CHANTELOUP-EN-BRIE	8690E	Activités des professionnels de la rééducation, de l'appareillage et des pédicures-podologues	Non déclaré
ZAE des Gassets	GASS_001	VIGREUX CLAIRE	59 Route de la Ferme du Pavillon	77600 CHANTELOUP-EN-BRIE	8623Z	Pratique dentaire	Non déclaré
ZAE des Gassets	GASS_001	VISION PLUS - LE REGARD EN GRAND	55 Route de la Ferme du Pavillon	77600 CHANTELOUP EN BRIE	4778A	Commerces de détail d'optique	1 à 2 Salariés
ZAE des Gassets	GASS_002	AIRGRAPHIK COM	35 Route de la Ferme du Pavillon	77600 CHANTELOUP EN BRIE	4615Z	Intermédiaires du commerce en meubles, articles de ménage et quincaillerie	Pas de Salariés
ZAE des Gassets	GASS_002	BAILLY VIANDES	35 Rte de la Ferme du Pavillon	77600 CHANTELOUP EN BRIE	4722Z	Commerce de détail de viandes et de produits à base de viande en magasin spécialisé	Pas de Salariés
ZAE des Gassets	GASS_002	FAUCHATRE VANILLE	35 Route de la Ferme du Pavillon	77600 CHANTELOUP-EN-BRIE	8690F	Activités de santé humaine non classées ailleurs	Non déclaré
ZAE des Gassets	GASS_002	GL PATRIMOINE	33 Route de la Ferme du Pavillon	77600 CHANTELOUP EN BRIE	6630Z	Gestion de fonds	Pas de Salariés
ZAE des Gassets	GASS_002	LA COPRO	33 Route de la Ferme du Pavillon	77600 CHANTELOUP-EN-BRIE	6832A	Administration d'immeubles et autres biens immobiliers	Non déclaré
ZAE des Gassets	GASS_002	LA FINE FLEUR	37 Route de la Ferme du Papillon	77600 CHANTELOUP EN BRIE	4776Z	Commerce de détail de fleurs, plantes, graines, engrais, animaux de compagnie et aliments pour ces animaux en magasin spécialisé	Pas de Salariés

NOM ZAE	Code Unité Foncière	Nom Etablissement	Adresse	CP Commune	NAF	Libellé	Tranche effectif
ZAE des Gassets	GASS_002	LES BOUCHERIES DE JESSICA	43 Route de la Ferme du Pavillon	77600 CHANTELOUP-EN-BRIE	7010Z	Activités des sièges sociaux	Non déclaré
ZAE des Gassets	GASS_002	LES REFLETS	41 Route de la Ferme du Pavillon	77600 CHANTELOUP EN BRIE	9602A	Coiffure	Pas de Salariés
ZAE des Gassets	GASS_002	LOPES MARINE	35 Route de la Ferme du Pavillon	77600 CHANTELOUP-EN-BRIE	8690F	Activités de santé humaine non classées ailleurs	Non déclaré
ZAE des Gassets	GASS_002	M COIFFEUR CREATEUR	33 Route de la Ferme du Pavillon	77600 CHANTELOUP-EN-BRIE	9602A	Coiffure	Non déclaré
ZAE des Gassets	GASS_002	MADAME CAROLINE RAMELET	35 Route de la Ferme du Pavillon	77600 CHANTELOUP EN BRIE	8690F	Activités de santé humaine non classées ailleurs	Pas de Salariés
ZAE des Gassets	GASS_002	MADAME KARINE REVERT	35 Route de la Ferme du Pavillon	77600 CHANTELOUP EN BRIE	8690F	Activités de santé humaine non classées ailleurs	Pas de Salariés
ZAE des Gassets	GASS_002	MADAME VIRGINIE COLLIN	35 Route de la Ferme du Pavillon	77600 CHANTELOUP EN BRIE	8690F	Activités de santé humaine non classées ailleurs	Pas de Salariés
ZAE des Gassets	GASS_002	MONSIEUR AHMED EL NAGGAR	35 Route de la Ferme du Pavillon	77600 CHANTELOUP EN BRIE	8621Z	Activité des médecins généralistes	Non déclaré
ZAE des Gassets	GASS_002	MONSIEUR OLIVIER ALCOLEA - TECHNIK EVENEMENT	33 Route de la Ferme du Pavillon	77600 CHANTELOUP EN BRIE	9002Z	Activités de soutien au spectacle vivant	Pas de Salariés
ZAE des Gassets	GASS_002	CAFE AVENUE	33 Rue de la Ferme du Pavillon	77600 CHANTELOUP-EN-BRIE	5610A	Restauration traditionnelle	Non déclaré
ZAE des Gassets	GASS_002	SELARL DU DOCTEUR EL NAGGAR	35 Route de la Ferme Pavillon	77600 CHANTELOUP-EN-BRIE	8621Z	Activité des médecins généralistes	Non déclaré
ZAE des Gassets	GASS_002	TORRINHA DA SILVA DEBORA	35 Route de la Ferme du Pavillon	77600 CHANTELOUP-EN-BRIE	8690E	Activités des professionnels de la rééducation, de l'appareillage et des pédicures-podologues	Non déclaré
ZAE des Gassets	GASS_003	HOTELIERE DU PARC	25 Route de la Ferme du Pavillon	77600 CHANTELOUP EN BRIE	5510Z	Hôtels et hébergement similaire	10 à 19 Salariés
ZAE des Gassets	GASS_004	SELARL CLINIQ VETERINAIRE CHENE ROUGE	13 Rue des Rougeriots	77600 CHANTELOUP EN BRIE	7500Z	Activités vétérinaires	3 à 5 Salariés
ZAE des Gassets	GASS_005	FRANCE ENVIRONNEMENT	32 Rue des Terres Fortes	77600 CHANTELOUP-EN-BRIE	3900Z	Dépollution et autres services de gestion des déchets	20 à 49 Salariés
ZAE des Gassets	GASS_006	MONTEX PROTECTION	11 Rue des Rougeriots	77600 CHANTELOUP-EN-BRIE	4642Z	Commerce de gros (commerce interentreprises) d'habillement et de chaussures	Non déclaré
ZAE des Gassets	GASS_008	48.3 INVEST	3 Rue des Frontailles	77600 CHANTELOUP-EN-BRIE	7022Z	Conseil pour les affaires et autres conseils de gestion	Non déclaré
ZAE des Gassets	GASS_008	AXMANN	3 Rue des Frontailles	77600 CHANTELOUP EN BRIE	4669B	Commerce de gros (commerce interentreprises) de fournitures et équipements industriels divers	3 à 5 Salariés
ZAE des Gassets	GASS_009	LA CACHETTE SECRETE	7 Rue des Rougeriots	77600 CHANTELOUP-EN-BRIE	4762Z	Commerce de détail de journaux et papeterie en magasin spécialisé	Non déclaré

NOM ZAE	Code Unité Foncière	Nom Etablissement	Adresse	CP Commune	NAF	Libellé	Tranche effectif
ZAE des Gassets	GASS_009	SYNERGREEN	7 Rue des Rougeriots	77600 CHANTELOUP EN BRIE	3314Z	Réparation d'équipements électriques	Pas de Salariés
ZAE des Gassets	GASS_009	WELTER RECHERCHE TECHNOLOGIE INDUSTRIE	7 Rue des Rougeriots	77600 CHANTELOUP EN BRIE	7112B	Ingénierie, études techniques	1 à 2 Salariés
ZAE des Gassets	GASS_011	ATELIER SPECIALISE PLASTIQUE REALISATION D'INSTALLATION DE LABORATOIRES	14 Rue des Rougeriots	77600 CHANTELOUP-EN-BRIE	2229A	Fabrication de pièces techniques à base de matières plastiques	Non déclaré
ZAE des Gassets	GASS_011	CF	14 Rue des Rougeriots	77600 CHANTELOUP-EN-BRIE	4399D	Autres travaux spécialisés de construction	Non déclaré
ZAE des Gassets	GASS_011	POKE & TEA	14 Rue des Rougeriots	77600 CHANTELOUP-EN-BRIE	7010Z	Activités des sièges sociaux	Non déclaré
ZAE des Gassets	GASS_011	SYA	14 Rue des Rougeriots	77600 CHANTELOUP-EN-BRIE	5610A	Restauration traditionnelle	Non déclaré
ZAE des Gassets	GASS_012	OBT HOLDING	30 Rue des Terres Fortes	77600 CHANTELOUP-EN-BRIE	6630Z	Gestion de fonds	Non déclaré
ZAE des Gassets	GASS_012	OENOBIOTECH	30 Rue des Terres Fortes	77600 CHANTELOUP EN BRIE	4690Z	Commerce de gros (commerce interentreprises) non spécialisé	6 à 9 Salariés
ZAE des Gassets	GASS_013	Centre Technique Municipal	2 Rue des Frontailles	77600 CHANTELOUP EN BRIE	8411Z	Administration publique générale	N. C.
ZAE des Gassets	GASS_014	A+2I	4 Rue des Frontailles	77600 CHANTELOUP-EN-BRIE	4321A	Travaux d'installation électrique dans tous locaux	Non déclaré
ZAE des Gassets	GASS_014	SOGEDA - SOCIETE DE GESTION ET D'EXPLOITATION DE DETECTION ET AUTOMATISME	4 Rue des Frontailles	77600 CHANTELOUP EN BRIE	4669B	Commerce de gros (commerce interentreprises) de fournitures et équipements industriels divers	10 à 19 Salariés
ZAE des Gassets	GASS_015	MULTI ASS TECHNOLOGIE ELECTRIQUE - M A T E	12 Rue des Rougeriots	77600 CHANTELOUP EN BRIE	4321A	Travaux d'installation électrique dans tous locaux	10 à 19 Salariés
ZAE des Gassets	GASS_016	LD CONTROLES PARIS	10 Rue des Rougeriots	77600 CHANTELOUP EN BRIE	7120B	Analyses, essais et inspections techniques	6 à 9 Salariés
ZAE des Gassets	GASS_017	HORS D'EAU	19 Rue des Terres Fortes	77600 CHANTELOUP-EN-BRIE	4391B	Travaux de couverture par éléments	20 à 49 Salariés
ZAE des Gassets	GASS_018	ALTERABITA	26 Rue des Terres Fortes	77600 CHANTELOUP EN BRIE	6832A	Administration d'immeubles et autres biens immobiliers	1 à 2 Salariés
ZAE des Gassets	GASS_018	ANGEL'S CAR DETAILING	28 Rue des Terres Fortes	77600 CHANTELOUP-EN-BRIE	8121Z	Nettoyage courant des bâtiments	Non déclaré
ZAE des Gassets	GASS_018	DEE COM	26 Rue des Terres Fortes	77600 CHANTELOUP EN BRIE	1813Z	Activités de pré-presse	Non déclaré
ZAE des Gassets	GASS_018	FLIN OLIVIER	26 Rue des Terres Fortes	77600 CHANTELOUP-EN-BRIE	8532Z	Enseignement secondaire technique ou professionnel	Non déclaré
ZAE des Gassets	GASS_018	FLIP AN EGG	26 Rue des Terres Fortes	77600 CHANTELOUP-EN-BRIE	6312Z	Portails internet	Non déclaré
ZAE des Gassets	GASS_018	MARNE LA VALLEE GARAGE	28 Rue des Terres Fortes	77600 CHANTELOUP-EN-BRIE	4520A	Entretien et réparation de véhicules automobiles légers	Non déclaré

NOM ZAE	Code Unité Foncière	Nom Etablissement	Adresse	CP Commune	NAF	Libellé	Tranche effectif
ZAE des Gassets	GASS_018	PREVENTION COORDIN SANTE SECURITE BTP	26 Rue des Terres Fortes	77600 CHANTELOUP EN BRIE	7120B	Analyses, essais et inspections techniques	1 à 2 Salariés
ZAE des Gassets	GASS_018	PROSPECTIVE LABS	26 Rue des Terres Fortes	77600 CHANTELOUP EN BRIE	6202A	Conseil en systèmes et logiciels informatiques	1 à 2 Salariés
ZAE des Gassets	GASS_018	REYNAT STEPHANE	26 Rue des Terres Fortes	77600 CHANTELOUP EN BRIE	6910Z	Activités juridiques	Non déclaré
ZAE des Gassets	GASS_018	SOFRAMO	26 Rue des Terres Fortes	77600 CHANTELOUP EN BRIE	8553Z	Enseignement de la conduite	1 à 2 Salariés
ZAE des Gassets	GASS_018	THERMIE CONCEPT	26 Rue des Terres Fortes	77600 CHANTELOUP EN BRIE	4322B	Travaux d'installation d'équipements thermiques et de climatisation	1 à 2 Salariés
ZAE des Gassets	GASS_018	WELBE	26 Rue des Terres Fortes	77600 CHANTELOUP-EN-BRIE	3250A	Fabrication de matériel médico-chirurgical et dentaire	Non déclaré
ZAE des Gassets	GASS_019	E C D ENTR DE CONSTRUCTION DUARTE	8 Rue des Rougeriots	77600 CHANTELOUP EN BRIE	4120B	Construction d'autres bâtiments	50 à 99 Salariés
ZAE des Gassets	GASS_019	K.D SERVICES	8 Rue des Rougeriots	77600 CHANTELOUP-EN-BRIE	8211Z	Services administratifs combinés de bureau	Non déclaré
ZAE des Gassets	GASS_019	R.C.T.9	8 Rue des Rougeriots	77600 CHANTELOUP EN BRIE	4120B	Construction d'autres bâtiments	1 à 2 Salariés
ZAE des Gassets	GASS_020	K E T K ELECTRONIQUE ET TECHNOLOGIES	3 Rue des Rougeriots	77600 CHANTELOUP EN BRIE	4651Z	Commerce de gros (commerce interentreprises) d'ordinateurs, d'équipements informatiques périphériques et de logiciels	6 à 9 Salariés
ZAE des Gassets	GASS_021	ACACIA	1 Rue des Rougeriots	77600 CHANTELOUP-EN-BRIE	7010Z	Activités des sièges sociaux	Non déclaré
ZAE des Gassets	GASS_021	ATSUKY	1 Rue des Rougeriots	77600 CHANTELOUP-EN-BRIE	7010Z	Activités des sièges sociaux	Non déclaré
ZAE des Gassets	GASS_021	AZN WOK & ROLL'S	1 Rue des Rougeriots	77600 CHANTELOUP-EN-BRIE	5610C	Restauration de type rapide	6 à 9 Salariés
ZAE des Gassets	GASS_021	AZN WOK 2	1 Rue des Rougeriots	77600 CHANTELOUP-EN-BRIE	7010Z	Activités des sièges sociaux	Non déclaré
ZAE des Gassets	GASS_021	BEZIERS ASIAN	1 Rue des Rougeriots	77600 CHANTELOUP-EN-BRIE	5610C	Restauration de type rapide	Non déclaré
ZAE des Gassets	GASS_021	BLACK SUN CAPITAL	1 Rue des Rougeriots	77600 CHANTELOUP-EN-BRIE	6630Z	Gestion de fonds	Non déclaré
ZAE des Gassets	GASS_021	BO CONCEPT FOOD	1 Rue des Rougeriots	77600 CHANTELOUP-EN-BRIE	5610C	Restauration de type rapide	Non déclaré
ZAE des Gassets	GASS_021	BO PROJECT	1 Rue des Rougeriots	77600 CHANTELOUP-EN-BRIE	6420Z	Activités des sociétés holding	Non déclaré
ZAE des Gassets	GASS_021	BONSAI	1 Rue des Rougeriots	77600 CHANTELOUP EN BRIE	7010Z	Activités des sièges sociaux	Non déclaré
ZAE des Gassets	GASS_021	BOURGES ASIA FOOD	1 Rue des Rougeriots	77600 CHANTELOUP-EN-BRIE	7010Z	Activités des sièges sociaux	Non déclaré
ZAE des Gassets	GASS_021	BS PRIMEURS	1 Rue des Rougeriots	77600 CHANTELOUP-EN-BRIE	4721Z	Commerce de détail de fruits et légumes en magasin spécialisé	Non déclaré
ZAE des Gassets	GASS_021	CANNES ASIA FOOD	1 Rue des Rougeriots	77600 CHANTELOUP-EN-BRIE	7010Z	Activités des sièges sociaux	Non déclaré
ZAE des Gassets	GASS_021	CSC ASIA FOOD	1 Rue des Rougeriots	77600 CHANTELOUP-EN-BRIE	5610C	Restauration de type rapide	Non déclaré
ZAE des Gassets	GASS_021	CUNNING BROS	1 Rue des Rougeriots	77600 CHANTELOUP-EN-BRIE	4690Z	Commerce de gros (commerce interentreprises) non spécialisé	Non déclaré

NOM ZAE	Code Unité Foncière	Nom Etablissement	Adresse	CP Commune	NAF	Libellé	Tranche effectif
ZAE des Gassets	GASS_021	DUNAMIS SECURITY FRANCE - DSF	1 Rue des Rougeriots	77600 CHANTELOUP EN BRIE	8010Z	Activités de sécurité privée	1 à 2 Salariés
ZAE des Gassets	GASS_021	EQUINOXE	1 Rue des Rougeriots	77600 CHANTELOUP-EN-BRIE	7021Z	Conseil en relations publiques et communication	Non déclaré
ZAE des Gassets	GASS_021	FOOD WAR	1 Rue des Rougeriots	77600 CHANTELOUP-EN-BRIE	5610C	Restauration de type rapide	Non déclaré
ZAE des Gassets	GASS_021	FRANK PILA IMMOBILIER	1 Rue des Rougeriots	77600 CHANTELOUP-EN-BRIE	6831Z	Agences immobilières	Non déclaré
ZAE des Gassets	GASS_021	GASSIN SUSHI	1 Rue des Rougeriots	77600 CHANTELOUP-EN-BRIE	7010Z	Activités des sièges sociaux	Non déclaré
ZAE des Gassets	GASS_021	GENERATION WOK	1 Rue des Rougeriots	77600 CHANTELOUP-EN-BRIE	7010Z	Activités des sièges sociaux	Non déclaré
ZAE des Gassets	GASS_021	GLOBAL FORMALITES	1 Rue des Rougeriots	77600 CHANTELOUP-EN-BRIE	8299Z	Autres activités de soutien aux entreprises n.c.a.	1 à 2 Salariés
ZAE des Gassets	GASS_021	GOGATSU	1 Rue des Rougeriots	77600 CHANTELOUP-EN-BRIE	7010Z	Activités des sièges sociaux	Non déclaré
ZAE des Gassets	GASS_021	HONFLEUR SUSHI	1 Rue des Rougeriots	77600 CHANTELOUP-EN-BRIE	7010Z	Activités des sièges sociaux	Non déclaré
ZAE des Gassets	GASS_021	IMPACT	1 Rue des Rougeriots	77600 CHANTELOUP-EN-BRIE	7022Z	Conseil pour les affaires et autres conseils de gestion	Non déclaré
ZAE des Gassets	GASS_021	IMPACT BUSINESS DEVELOPER	1 Rue des Rougeriots	77600 CHANTELOUP-EN-BRIE	7022Z	Conseil pour les affaires et autres conseils de gestion	Non déclaré
ZAE des Gassets	GASS_021	IWA SUSHIS	1 Rue des Rougeriots	77600 CHANTELOUP-EN-BRIE	7010Z	Activités des sièges sociaux	Non déclaré
ZAE des Gassets	GASS_021	KAYZEN	1 Rue des Rougeriots	77600 CHANTELOUP-EN-BRIE	7010Z	Activités des sièges sociaux	Non déclaré
ZAE des Gassets	GASS_021	KIMURA	1 Rue des Rougeriots	77600 CHANTELOUP-EN-BRIE	7010Z	Activités des sièges sociaux	Non déclaré
ZAE des Gassets	GASS_021	KYOKAI SUSHIS	1 Rue des Rougeriots	77600 CHANTELOUP-EN-BRIE	7010Z	Activités des sièges sociaux	Non déclaré
ZAE des Gassets	GASS_021	LA ROCHE SUR YON SUSHI	1 Rue des Rougeriots	77600 CHANTELOUP EN BRIE	7010Z	Activités des sièges sociaux	3 à 5 Salariés
ZAE des Gassets	GASS_021	LANCELOT	1 Rue des Rougeriots	77600 CHANTELOUP-EN-BRIE	6420Z	Activités des sociétés holding	Non déclaré
ZAE des Gassets	GASS_021	LES 4 BAMBOUS	1 Rue des Rougeriots	77600 CHANTELOUP-EN-BRIE	7010Z	Activités des sièges sociaux	Non déclaré
ZAE des Gassets	GASS_021	MADE MOISSELLES	1 Rue des Rougeriots	77600 CHANTELOUP-EN-BRIE	5610C	Restauration de type rapide	Non déclaré
ZAE des Gassets	GASS_021	MAJOR PRODUCTION	1 Rue des Rougeriots	77600 CHANTELOUP-EN-BRIE	8230Z	Organisation de foires, salons professionnels et congrès	Non déclaré
ZAE des Gassets	GASS_021	MDS	1 Rue des Rougeriots	77600 CHANTELOUP EN BRIE	4399C	Travaux de maçonnerie générale et gros oeuvre de bâtiment	10 à 19 Salariés
ZAE des Gassets	GASS_021	MERCI SUSHI	1 Rue des Rougeriots	77600 CHANTELOUP-EN-BRIE	5610C	Restauration de type rapide	Non déclaré
ZAE des Gassets	GASS_021	MINAZUKI	1 Rue des Rougeriots	77600 CHANTELOUP-EN-BRIE	7010Z	Activités des sièges sociaux	Non déclaré
ZAE des Gassets	GASS_021	ML2S COURTAGE	1 Rue des Rougeriots	77600 CHANTELOUP-EN-BRIE	6622Z	Activités des agents et courtiers d'assurances	Non déclaré
ZAE des Gassets	GASS_021	ML2S HOLDING	1 Rue des Rougeriots	77600 CHANTELOUP-EN-BRIE	6420Z	Activités des sociétés holding	Non déclaré
ZAE des Gassets	GASS_021	MMP PRODUCTION	1 Rue des Rougeriots	77600 CHANTELOUP-EN-BRIE	9329Z	Autres activités récréatives et de loisirs	Non déclaré
ZAE des Gassets	GASS_021	MOON SUSHI	1 Rue des Rougeriots	77600 CHANTELOUP-EN-BRIE	5610C	Restauration de type rapide	Non déclaré

NOM ZAE	Code Unité Foncière	Nom Etablissement	Adresse	CP Commune	NAF	Libellé	Tranche effectif
ZAE des Gassets	GASS_021	N.E.W.S CARS	1 Rue des Rougeriots	77600 CHANTELOUP-EN-BRIE	4511Z	Commerce de voitures et de véhicules automobiles légers	Non déclaré
ZAE des Gassets	GASS_021	NIMES SUSHI	1 Rue des Rougeriots	77600 CHANTELOUP-EN-BRIE	5610C	Restauration de type rapide	Non déclaré
ZAE des Gassets	GASS_021	OPTIMUS	1 Rue des Rougeriots	77600 CHANTELOUP-EN-BRIE	7022Z	Conseil pour les affaires et autres conseils de gestion	Non déclaré
ZAE des Gassets	GASS_021	POITIERS ASIA FOOD	1 Rue des Rougeriots	77600 CHANTELOUP-EN-BRIE	7010Z	Activités des sièges sociaux	Non déclaré
ZAE des Gassets	GASS_021	RYIS HOLDING	1 Rue des Rougeriots	77600 CHANTELOUP-EN-BRIE	6420Z	Activités des sociétés holding	Non déclaré
ZAE des Gassets	GASS_021	S&N ASIA FOOD	1 Rue des Rougeriots	77600 CHANTELOUP-EN-BRIE	5610C	Restauration de type rapide	Pas de Salariés
ZAE des Gassets	GASS_021	SAKAZUKI	1 Rue des Rougeriots	77600 CHANTELOUP-EN-BRIE	5610C	Restauration de type rapide	Non déclaré
ZAE des Gassets	GASS_021	SAO ROQUE CONSEILS SAS - SR CONSEILS	1 Rue des Rougeriots	77600 CHANTELOUP EN BRIE	6831Z	Agences immobilières	1 à 2 Salariés
ZAE des Gassets	GASS_021	SAYHAN FOOD	1 Rue des Rougeriots	77600 CHANTELOUP-EN-BRIE	5610C	Restauration de type rapide	Non déclaré
ZAE des Gassets	GASS_021	SENA ASIA FOOD	1 Rue des Rougeriots	77600 CHANTELOUP-EN-BRIE	5610C	Restauration de type rapide	Non déclaré
ZAE des Gassets	GASS_021	SENSEI	1 Rue des Rougeriots	77600 CHANTELOUP-EN-BRIE	5610C	Restauration de type rapide	Non déclaré
ZAE des Gassets	GASS_021	SEQUOIA	1 Rue des Rougeriots	77600 CHANTELOUP-EN-BRIE	5610C	Restauration de type rapide	Non déclaré
ZAE des Gassets	GASS_021	SERENDIPY THIE	1 Rue des Rougeriots	77600 CHANTELOUP-EN-BRIE	5610C	Restauration de type rapide	Non déclaré
ZAE des Gassets	GASS_021	SM GROUP	1 Rue des Rougeriots	77600 CHANTELOUP EN BRIE	8299Z	Autres activités de soutien aux entreprises n.c.a.	1 à 2 Salariés
ZAE des Gassets	GASS_021	SO FRESH CONCEPT	1 Rue des Rougeriots	77600 CHANTELOUP-EN-BRIE	5610C	Restauration de type rapide	Non déclaré
ZAE des Gassets	GASS_021	SSPH FOOD	1 Rue des Rougeriots	77600 CHANTELOUP-EN-BRIE	5610C	Restauration de type rapide	Non déclaré
ZAE des Gassets	GASS_021	SUSHI ESSEY	1 Rue des Rougeriots	77600 CHANTELOUP EN BRIE	7010Z	Activités des sièges sociaux	Non déclaré
ZAE des Gassets	GASS_021	SUSHI FORBACH	1 Rue des Rougeriots	77600 CHANTELOUP-EN-BRIE	7010Z	Activités des sièges sociaux	Non déclaré
ZAE des Gassets	GASS_021	TASHI SUSHI	1 Rue des Rougeriots	77600 CHANTELOUP-EN-BRIE	5610C	Restauration de type rapide	Non déclaré
ZAE des Gassets	GASS_021	TSUBAKI	1 Rue des Rougeriots	77600 CHANTELOUP-EN-BRIE	5610C	Restauration de type rapide	Non déclaré
ZAE des Gassets	GASS_021	ZENITH	1 Rue des Rougeriots	77600 CHANTELOUP-EN-BRIE	7022Z	Conseil pour les affaires et autres conseils de gestion	Non déclaré
ZAE des Gassets	GASS_022	TOUROUL CHEVALERIE	4 Rue des Rougeriots	77600 CHANTELOUP EN BRIE	1392Z	Fabrication d'articles textiles, sauf habillement	10 à 19 Salariés
ZAE des Gassets	GASS_023	2TC TECHNOLOGIES	24 Rue des Terres Fortes	77600 CHANTELOUP EN BRIE	6110Z	Télécommunications filaires	3 à 5 Salariés
ZAE des Gassets	GASS_024	ELECTRICITE GEN INSTALLATION DEPANNAGE	17 Rue des Terres Fortes	77600 CHANTELOUP EN BRIE	4321A	Travaux d'installation électrique dans tous locaux	3 à 5 Salariés
ZAE des Gassets	GASS_025	DISTRI C.H.R.	15 Rue des Terres Fortes	77600 CHANTELOUP-EN-BRIE	4690Z	Commerce de gros (commerce interentreprises) non spécialisé	Non déclaré
ZAE des Gassets	GASS_025	ENTREPRISE DE SERRURERIE JEAN ROUSSEAU	15 Rue des Terres Fortes	77600 CHANTELOUP EN BRIE	4332B	Travaux de menuiserie métallique et serrurerie	10 à 19 Salariés

NOM ZAE	Code Unité Foncière	Nom Etablissement	Adresse	CP Commune	NAF	Libellé	Tranche effectif
ZAE des Gassets	GASS_025	MAITRE CAFE	15 Rue des Terres Fortes	77600 CHANTELOUP-EN-BRIE	4799B	Vente par automates et autres commerces de détail hors magasin, éventaires ou marchés n.c.a.	Non déclaré
ZAE des Gassets	GASS_025	S 108	15 Rue des Terres Fortes	77600 CHANTELOUP-EN-BRIE	4619B	Autres intermédiaires du commerce en produits divers	Non déclaré
ZAE des Gassets	GASS_025	S101 LOGISTIC	15 Rue des Terres Fortes	77600 CHANTELOUP-EN-BRIE	7022Z	Conseil pour les affaires et autres conseils de gestion	Non déclaré
ZAE des Gassets	GASS_025	S101 TRADING	15 Rue des Terres Fortes	77600 CHANTELOUP-EN-BRIE	4639B	Commerce de gros (commerce interentreprises) alimentaire non spécialisé	10 à 19 Salariés
ZAE des Gassets	GASS_025	S202 TRADING	15 Rue des Terres Fortes	77600 CHANTELOUP-EN-BRIE	4690Z	Commerce de gros (commerce interentreprises) non spécialisé	Non déclaré
ZAE des Gassets	GASS_026	BEG ENERGIE	22 Rue des Terres Fortes	77600 CHANTELOUP EN BRIE	4322B	Travaux d'installation d'équipements thermiques et de climatisation	20 à 49 Salariés
ZAE des Gassets	GASS_028	E.C.C	7 Rue des Terres Fortes	77600 CHANTELOUP-EN-BRIE	4399C	Travaux de maçonnerie générale et gros oeuvre de bâtiment	20 à 49 Salariés
ZAE des Gassets	GASS_029	DIP'S CAR	18 Rue des Terres Fortes	77600 CHANTELOUP-EN-BRIE	4511Z	Commerce de voitures et de véhicules automobiles légers	Non déclaré
ZAE des Gassets	GASS_029	VAL D'EUROPE AUTO CENTER	18 Rue des Terres Fortes	77600 CHANTELOUP EN BRIE	4532Z	Commerce de détail d'équipements automobiles	1 à 2 Salariés
ZAE des Gassets	GASS_030	BELLARC FORMATION	11 Rue des Terres Fortes	77600 CHANTELOUP EN BRIE	8553Z	Enseignement de la conduite	3 à 5 Salariés
ZAE des Gassets	GASS_032	C2FI COURANT FORT FAIBLE ET INCENDIE	16 Rue des Terres Fortes	77600 CHANTELOUP EN BRIE	4321A	Travaux d'installation électrique dans tous locaux	10 à 19 Salariés
ZAE des Gassets	GASS_033	CTF ISOLATION	14 Rue des Terres Fortes	77600 CHANTELOUP EN BRIE	4329A	Travaux d'isolation	10 à 19 Salariés
ZAE des Gassets	GASS_034	MARATHON	12 Rue des Terres Fortes	77600 CHANTELOUP EN BRIE	4942Z	Services de déménagement	50 à 99 Salariés
ZAE des Gassets	GASS_034	MARATHON DEMENAGEMENT	12 Rue des Terres-Fortes	77600 CHANTELOUP-EN-BRIE	4941B	Transports routiers de fret de proximité	20 à 49 Salariés
ZAE des Gassets	GASS_035	PARAIN	3 Rue des Terres Fortes	77600 CHANTELOUP EN BRIE	2550B	Découpage, emboutissage	6 à 9 Salariés
ZAE des Gassets	GASS_036	CALORIES QUELCONQUES ET FRIGORIES DIVE	10 Rue des Terres Fortes	77600 CHANTELOUP EN BRIE	4669C	Commerce de gros (commerce interentreprises) de fournitures et équipements divers pour le commerce et les services	3 à 5 Salariés
ZAE des Gassets	GASS_036	SOCIETE FJTL	10 Rue des Terres Fortes	77600 CHANTELOUP EN BRIE	6420Z	Activités des sociétés holding	1 à 2 Salariés
ZAE des Gassets	GASS_037	ENTREPRISE BERNIER	8 Rue des Terres Fortes	77600 CHANTELOUP-EN-BRIE	4334Z	Travaux de peinture et vitrerie	10 à 19 Salariés
ZAE des Gassets	GASS_038	CLIM SERV	4 Rue des Terres Fortes	77600 CHANTELOUP EN BRIE	4322B	Travaux d'installation d'équipements thermiques et de climatisation	1 à 2 Salariés

NOM ZAE	Code Unité Foncière	Nom Etablissement	Adresse	CP Commune	NAF	Libellé	Tranche effectif
ZAE des Gassets	GASS_038	CLIM TECH	4 Rue des Terres Fortes	77600 CHANTELOUP EN BRIE	4322B	Travaux d'installation d'équipements thermiques et de climatisation	20 à 49 Salariés
ZAE des Gassets	GASS_038	GES TECH	4 Rue des Terres Fortes	77600 CHANTELOUP EN BRIE	6420Z	Activités des sociétés holding	1 à 2 Salariés
ZAE des Gassets	GASS_039	AU PAYS DES ENFANTS	6 Rue des Terres Fortes	77600 CHANTELOUP EN BRIE	8891A	Accueil de jeunes enfants	3 à 5 Salariés

La vacance

MARNEetGONDOIRE
communauté d'agglomération

Commune de Chanteloup-en-Brie

ZAE des Gassets



0 25 50 100 Mètres

NOM ZAE	COMMUNE	Code Unité Foncière	Surface graphique (m²)
ZAE DES GASSETS	CHANTELOUP EN BRIE	GASS_007	1 291
ZAE DES GASSETS	CHANTELOUP EN BRIE	GASS_010	2 838
ZAE DES GASSETS	CHANTELOUP EN BRIE	GASS_027	861
ZAE DES GASSETS	CHANTELOUP EN BRIE	GASS_031	828
ZAE DES GASSETS	CHANTELOUP EN BRIE	GASS_040	2 024
Total			**3 713 m²**

Le taux de vacance de la ZAE des Gassets est de 9%

ZAE DU GUÉ LANGLOIS

(Bussy-Saint-Martin)



Les unités foncières

MARNEetGONDOIRE
communauté d'agglomération

Commune de Bussy-Saint-Martin

ZAE du Gué Langlois



0 40 80 160 Mètres

NOM ZAE	COMMUNE	Code Unité Foncière	Code Propriétaire	Surface graphique (m²)
ZAE DU GUE LANGLOIS	BUSSY SAINT MARTIN	GLNG_001	+00210	4 706
ZAE DU GUE LANGLOIS	BUSSY SAINT MARTIN	GLNG_002	+00091	2 896
ZAE DU GUE LANGLOIS	BUSSY SAINT MARTIN	GLNG_003	+00199	4 971
ZAE DU GUE LANGLOIS	BUSSY SAINT MARTIN	GLNG_004	@00026	18 973
ZAE DU GUE LANGLOIS	BUSSY SAINT MARTIN	GLNG_005	+00142	3 032
ZAE DU GUE LANGLOIS	BUSSY SAINT MARTIN	GLNG_006	+00200	2 939
ZAE DU GUE LANGLOIS	BUSSY SAINT MARTIN	GLNG_007	+00139	3 906
ZAE DU GUE LANGLOIS	BUSSY SAINT MARTIN	GLNG_008	+00221	2 950
ZAE DU GUE LANGLOIS	BUSSY SAINT MARTIN	GLNG_009	+00041	18 230
ZAE DU GUE LANGLOIS	BUSSY SAINT MARTIN	GLNG_010	+00129	3 400
ZAE DU GUE LANGLOIS	BUSSY SAINT MARTIN	GLNG_011	+00124	2 185
ZAE DU GUE LANGLOIS	BUSSY SAINT MARTIN	GLNG_012	+00220	2 599
ZAE DU GUE LANGLOIS	BUSSY SAINT MARTIN	GLNG_013	+00132	2 265
ZAE DU GUE LANGLOIS	BUSSY SAINT MARTIN	GLNG_014	+00118	3 572
ZAE DU GUE LANGLOIS	BUSSY SAINT MARTIN	GLNG_015	+00128	6 509
ZAE DU GUE LANGLOIS	BUSSY SAINT MARTIN	GLNG_016	+00207	2 931
ZAE DU GUE LANGLOIS	BUSSY SAINT MARTIN	GLNG_017	+00219	3 874

Les occupants

NOM ZAE	Code Unité Foncière	Nom Etablissement	Adresse	CP Commune	NAF	Libellé	Tranche effectif
ZAE du Gué Langlois	GLNG_004	AIR EAU GC	24 Avenue du Gue Langlois, le Dome De	77600 BUSSY-SAINT-MARTIN	4322A	Travaux d'installation d'eau et de gaz en tous locaux	Non déclaré
ZAE du Gué Langlois	GLNG_004	AIRPUR ILE-DE-FRANCE	24 Avenue du Gue Langlois	77600 BUSSY-SAINT-MARTIN	4322B	Travaux d'installation d'équipements thermiques et de climatisation	Non déclaré
ZAE du Gué Langlois	GLNG_004	AQUILA RH	24 à 30 Avenue du Gue Langlois	77600 BUSSY SAINT MARTIN	7820Z	Activités des agences de travail temporaire	3 à 5 Salariés
ZAE du Gué Langlois	GLNG_004	ASS DEP REPONSE A URGENCE SEINE MARNE - A D R U 77	30 Rue du Gue Langlois	77600 BUSSY SAINT MARTIN	9499Z	Activités des organisations associatives n.c.a.	3 à 5 Salariés
ZAE du Gué Langlois	GLNG_004	ASSISTANCE TECHNI EQUIP SYSTE SECURITE	24 Avenue Gué Langlois	77600 BUSSY-SAINT-MARTIN	4663Z	Commerce de gros (commerce interentreprises) de machines pour l'extraction, la construction et le génie civil	3 à 5 Salariés
ZAE du Gué Langlois	GLNG_004	BATI SOLUTIONS	24-30 Avenue du Gue Langlois	77600 BUSSY SAINT MARTIN	4399D	Autres travaux spécialisés de construction	6 à 9 Salariés
ZAE du Gué Langlois	GLNG_004	BOISSY ST LEGER 1	24 Avenue du Gue Langlois	77600 BUSSY-SAINT-MARTIN	4110D	Supports juridiques de programmes	Non déclaré
ZAE du Gué Langlois	GLNG_004	CDS ELECTRONIQUE - 24 30	24 Avenue Gue Langlois	77600 BUSSY ST MARTIN	4634Z	Commerce de gros (commerce interentreprises) de boissons	1 à 2 Salariés
ZAE du Gué Langlois	GLNG_004	CFC SYSTEMES	24 Avenue du Gue Langlois	77600 BUSSY SAINT MARTIN	4321A	Travaux d'installation électrique dans tous locaux	6 à 9 Salariés
ZAE du Gué Langlois	GLNG_004	CGL AGENCE	24 Avenue du Gue Langlois	77600 BUSSY SAINT MARTIN	8211Z	Services administratifs combinés de bureau	Non déclaré
ZAE du Gué Langlois	GLNG_004	CHARNY 2	24 Avenue du Gue Langlois	77600 BUSSY-SAINT-MARTIN	4110A	Promotion immobilière de logements	Non déclaré
ZAE du Gué Langlois	GLNG_004	CINKEO	24 Avenue du Gue Langlois	77600 BUSSY-SAINT-MARTIN	6619B	Autres activités auxiliaires de services financiers, hors assurance et caisses de retraite, n.c.a.	Non déclaré
ZAE du Gué Langlois	GLNG_004	CLAMART 1	24 Avenue Gue Langlois	77600 BUSSY-SAINT-MARTIN	4110D	Supports juridiques de programmes	Non déclaré
ZAE du Gué Langlois	GLNG_004	CLAYE 2	24 Avenue du Gue Langlois	77600 BUSSY SAINT MARTIN	4110A	Promotion immobilière de logements	Non déclaré
ZAE du Gué Langlois	GLNG_004	CLICHY 1	24 Avenue du Gue Langlois	77600 BUSSY-SAINT-MARTIN	4110D	Supports juridiques de programmes	Non déclaré
ZAE du Gué Langlois	GLNG_004	CLICHY 2	24 Avenue du Gue Langlois	77600 BUSSY-SAINT-MARTIN	4110D	Supports juridiques de programmes	Non déclaré
ZAE du Gué Langlois	GLNG_004	CONSEILS INSTAL DEPAN ELEC GEN	30 AV DU GUE LANGLOIS	77600 BUSSY ST MARTIN	4321A	Travaux d'installation électrique dans tous locaux	10 à 19 Salariés
ZAE du Gué Langlois	GLNG_004	COREDIF	24 Avenue du Gue Langlois	77600 BUSSY ST MARTIN	4120B	Construction d'autres bâtiments	50 à 99 Salariés
ZAE du Gué Langlois	GLNG_004	DG GROUP	24-30 Avenue du Gué Langlois	77600 BUSSY ST MARTIN	6420Z	Activités des sociétés holding	10 à 19 Salariés
ZAE du Gué Langlois	GLNG_004	DGPAM DG PROPERTY ASSET MANAGEMENT	24 Avenue du Gue Langlois	77600 BUSSY ST MARTIN	4110C	Promotion immobilière d'autres bâtiments	3 à 5 Salariés
ZAE du Gué Langlois	GLNG_004	DOM AMUSEMENTS	24 Avenue du Gue Langlois	77600 BUSSY ST MARTIN	4765Z	Commerce de détail de jeux et jouets en magasin spécialisé	1 à 2 Salariés
ZAE du Gué Langlois	GLNG_004	DOM GROUP	24 Avenue du Gue Langlois	77600 BUSSY ST MARTIN	6420Z	Activités des sociétés holding	3 à 5 Salariés
ZAE du Gué Langlois	GLNG_004	ELITE NUMERIQUE	30 Avenue du Gue Langlois	77600 BUSSY-SAINT-MARTIN	4666Z	Commerce de gros (commerce interentreprises) d'autres machines et équipements de bureau	Non déclaré
ZAE du Gué Langlois	GLNG_004	ELITE NUMERIQUE - DOME DE RENTILLY	30 Avenue du Gue Langlois	77600 BUSSY ST MARTIN	4666Z	Commerce de gros (commerce interentreprises) d'autres machines et équipements de bureau	Pas de Salariés
ZAE du Gué Langlois	GLNG_004	EUROMEDIA SP	30 Avenue du Gue Langlois	77600 BUSSY SAINT MARTIN	4666Z	Commerce de gros (commerce interentreprises) d'autres machines et équipements de bureau	3 à 5 Salariés
ZAE du Gué Langlois	GLNG_004	FONCIERE DEGER	24 Avenue du Gue Langlois	77600 BUSSY-SAINT-MARTIN	4110A	Promotion immobilière de logements	Non déclaré
ZAE du Gué Langlois	GLNG_004	FRENCHPOP	24-30 Avenue du Gué Langlois	77600 BUSSY-SAINT-MARTIN	4791A	Vente à distance sur catalogue général	Non déclaré

NOM ZAE	Code Unité Foncière	Nom Etablissement	Adresse	CP Commune	NAF	Libellé	Tranche effectif
ZAE du Gué Langlois	GLNG_004	GENTEC TEST	24 Avenue Gue Langlois	77600 BUSSY ST MARTIN	4669B	Commerce de gros (commerce interentreprises) de fournitures et équipements industriels divers	Non déclaré
ZAE du Gué Langlois	GLNG_004	GLOBALIS BTP - GLOBALIS BTP	24 Avenue du Gue Langlois	77600 BUSSY ST MARTIN	4399D	Autres travaux spécialisés de construction	3 à 5 Salariés
ZAE du Gué Langlois	GLNG_004	HIP	24 Avenue du Gué Langlois	77600 BUSSY-SAINT-MARTIN	6920Z	Activités comptables	Non déclaré
ZAE du Gué Langlois	GLNG_004	HTP	24 Avenue du Gue Langlois	77600 BUSSY-SAINT-MARTIN	6810Z	Activités des marchands de biens immobiliers	Non déclaré
ZAE du Gué Langlois	GLNG_004	HTP LOCATIONS	24 Avenue du Gue Langlois	77600 BUSSY-SAINT-MARTIN	5520Z	Hébergement touristique et autre hébergement de courte durée	Non déclaré
ZAE du Gué Langlois	GLNG_004	ICAPE - 24 30	24 Avenue du Gue Langlois	77600 BUSSY ST MARTIN	7112B	Ingénierie, études techniques	3 à 5 Salariés
ZAE du Gué Langlois	GLNG_004	IDF LOCATION	24 Avenue du Gue Langlois	77600 BUSSY ST MARTIN	7732Z	Location et location-bail de machines et équipements pour la construction	3 à 5 Salariés
ZAE du Gué Langlois	GLNG_004	JLM CONSEILS	24 Avenue Gué Langlois	77600 BUSSY-SAINT-MARTIN	6420Z	Activités des sociétés holding	Non déclaré
ZAE du Gué Langlois	GLNG_004	KADEO	24 Avenue du Gue Langlois	77600 BUSSY-SAINT-MARTIN	6810Z	Activités des marchands de biens immobiliers	Non déclaré
ZAE du Gué Langlois	GLNG_004	KADEO PARTICIPATIONS	24 Avenue du Gué Langlois	77600 BUSSY-SAINT-MARTIN	6630Z	Gestion de fonds	Non déclaré
ZAE du Gué Langlois	GLNG_004	LA ROCADE SAINT GEORGES	24 Avenue du Gue Langlois	77600 BUSSY-SAINT-MARTIN	4110D	Supports juridiques de programmes	Non déclaré
ZAE du Gué Langlois	GLNG_004	LE PAVILLON FRANCAIS-MAISONS SESAME	24 Avenue Gué Langlois	77600 BUSSY-SAINT-MARTIN	4110A	Promotion immobilière de logements	Non déclaré
ZAE du Gué Langlois	GLNG_004	LES AMBULANCES DE LA MARNE	30 Avenue du Gue Langlois	77600 BUSSY SAINT MARTIN	8690A	Ambulances	20 à 49 Salariés
ZAE du Gué Langlois	GLNG_004	L'OREE DE LA FORET	24 Avenue du Gué Langlois, Zae du Gué	77600 BUSSY-SAINT-MARTIN	4110D	Supports juridiques de programmes	Non déclaré
ZAE du Gué Langlois	GLNG_004	M.C.A. GOFLEX	24 Avenue du Gue Langlois	77600 BUSSY-SAINT-MARTIN	4532Z	Commerce de détail d'équipements automobiles	Non déclaré
ZAE du Gué Langlois	GLNG_004	MBP AUTOREM - N 24 & 30	24 Avenue du Gue Langlois	77600 BUSSY ST MARTIN	3320C	Conception d'ensemble et assemblage sur site industriel d'équipements de contrôle des processus industriels	6 à 9 Salariés
ZAE du Gué Langlois	GLNG_004	P B S - LE DOME DE RENTILLY	24 A 30 Avenue du Gue Langlois	77600 BUSSY ST MARTIN	4334Z	Travaux de peinture et vitrerie	3 à 5 Salariés
ZAE du Gué Langlois	GLNG_004	PRO HEGNER	24 Avenue du Gue Langlois	77600 BUSSY SAINT MARTIN	4669B	Commerce de gros (commerce interentreprises) de fournitures et équipements industriels divers	1 à 2 Salariés
ZAE du Gué Langlois	GLNG_004	PRO MSS	30 Avenue du Gue Langlois	77600 BUSSY-SAINT-MARTIN	4321A	Travaux d'installation électrique dans tous locaux	Non déclaré
ZAE du Gué Langlois	GLNG_004	PROJETS CONSEI INGIE MAITRISE OEUVRE E - PRO CIME	24 Avenue du Gue Langlois	77600 BUSSY ST MARTIN	7112B	Ingénierie, études techniques	Pas de Salariés
ZAE du Gué Langlois	GLNG_004	RATP MAINTENANCE SERVICES	24 Avenue du Gue Langlois Zae du Gue	77600 BUSSY SAINT MARTIN	4329B	Autres travaux d'installation n.c.a.	20 à 49 Salariés
ZAE du Gué Langlois	GLNG_004	RCDF - LE DOME DE RENTILLY	24 A 30 Avenue du Gue Langlois	77600 BUSSY ST MARTIN	4391B	Travaux de couverture par éléments	10 à 19 Salariés
ZAE du Gué Langlois	GLNG_004	RECRUTEMENT D'HOM	30 Avenue du Gue Langlois	77600 BUSSY-SAINT-MARTIN	7022Z	Conseil pour les affaires et autres conseils de gestion	Non déclaré
ZAE du Gué Langlois	GLNG_004	S ELECC	24 Avenue du Gue Langlois	77600 BUSSY SAINT MARTIN	4321A	Travaux d'installation électrique dans tous locaux	1 à 2 Salariés
ZAE du Gué Langlois	GLNG_004	S2N PROPRETE ET SERVICES	24 Avenue Gue Langlois	77600 BUSSY SAINT MARTIN	8121Z	Nettoyage courant des bâtiments	Non déclaré
ZAE du Gué Langlois	GLNG_004	SANTE NAT	24-30 Avenue du Gué Langlois	77600 BUSSY-SAINT-MARTIN	4618Z	Intermédiaires spécialisés dans le commerce d'autres produits spécifiques	Non déclaré
ZAE du Gué Langlois	GLNG_004	SAS CONCEP, REALIS INSTALL ELECTRIQUES - CRIE	24/30 Avenue du Gue Langlois Lot D33	77600 BUSSY SAINT MARTIN	4321A	Travaux d'installation électrique dans tous locaux	3 à 5 Salariés
ZAE du Gué Langlois	GLNG_004	SAS JARDYNATURE	24 Avenue du Gue Langlois	77600 BUSSY SAINT MARTIN	8130Z	Services d'aménagement paysager	6 à 9 Salariés

NOM ZAE	Code Unité Foncière	Nom Etablissement	Adresse	CP Commune	NAF	Libellé	Tranche effectif
ZAE du Gué Langlois	GLNG_004	SATEDA	24 Avenue du Gue Langlois	77600 BUSSY SAINT MARTIN	4652Z	Commerce de gros (commerce interentreprises) de composants et d'équipements électroniques et de télécommunication	Non déclaré
ZAE du Gué Langlois	GLNG_004	SCCV LAGNY CHEMIN DE FER	24 Avenue du Gue Langlois	77600 BUSSY-SAINT-MARTIN	4110D	Supports juridiques de programmes	Non déclaré
ZAE du Gué Langlois	GLNG_004	SIXIEME ETOILE	24 Avenue Gué Langlois	77600 BUSSY-SAINT-MARTIN	4939A	Transports routiers réguliers de voyageurs	Non déclaré
ZAE du Gué Langlois	GLNG_004	SM METAL - STYLE METALLIQUE	30 Avenue du Gue Langlois	77600 BUSSY ST MARTIN	4332B	Travaux de menuiserie métallique et serrurerie	3 à 5 Salariés
ZAE du Gué Langlois	GLNG_004	SPRINTE	24 Avenue du Gue Langlois	77600 BUSSY SAINT MARTIN	2829A	Fabrication d'équipements d'emballage, de conditionnement et de pesage	1 à 2 Salariés
ZAE du Gué Langlois	GLNG_004	TECH ELECTRONIQUE SYSTEME	24 Avenue du Gue Langlois	77600 BUSSY ST MARTIN	4669B	Commerce de gros (commerce interentreprises) de fournitures et équipements industriels divers	1 à 2 Salariés
ZAE du Gué Langlois	GLNG_004	TUYAUTERIE INDUSTRIELLE ET INCENDIE	24 Avenue du Gue Langlois Cellule 24	77600 BUSSY SAINT MARTIN	3320A	Installation de structures métalliques, chaudronnées et de tuyauterie	6 à 9 Salariés
ZAE du Gué Langlois	GLNG_005	GO SERVICES	32 - 34 Avenue du Gue Langlois	77600 BUSSY SAINT MARTIN	4669C	Commerce de gros (commerce interentreprises) de fournitures et équipements divers pour le commerce et les services	10 à 19 Salariés
ZAE du Gué Langlois	GLNG_005	OPTYLED	32 Rue du Gue Langlois	77600 BUSSY SAINT MARTIN	2740Z	Fabrication d'appareils d'éclairage électrique	3 à 5 Salariés
ZAE du Gué Langlois	GLNG_005	SCCV 3D INVEST	32 Avenue du Gue Langlois	77600 BUSSY ST MARTIN	4110D	Supports juridiques de programmes	Pas de Salariés
ZAE du Gué Langlois	GLNG_005	SCCV VILLAPARC SENART 1	32 Avenue du Gue Langlois	77600 BUSSY ST MARTIN	4110D	Supports juridiques de programmes	Non déclaré
ZAE du Gué Langlois	GLNG_005	VILLA PARC ENGINEERING	32 / 34 Avenue du Gue Langlois	77600 BUSSY SAINT MARTIN	7112B	Ingénierie, études techniques	1 à 2 Salariés
ZAE du Gué Langlois	GLNG_006	IMMO 2 POINT ZERO	22 Avenue du Gue Langlois	77600 BUSSY-SAINT-MARTIN	4791A	Vente à distance sur catalogue général	Non déclaré
ZAE du Gué Langlois	GLNG_006	SCAMAC	20 - 22 av. du Gué Langlois	77600 BUSSY ST MARTIN	6820B	Location de terrains et d'autres biens immobiliers	3 à 5 Salariés
ZAE du Gué Langlois	GLNG_006	SCAMAC IMMO	20 - 22 Avenue du Gue Langlois	77600 BUSSY SAINT MARTIN	6831Z	Agences immobilières	10 à 19 Salariés
ZAE du Gué Langlois	GLNG_006	SONEPAR - SONEPAR CONNECT - CGE D	22 Avenue du Gué Langois	77600 BUSSY-SAINT-MARTIN	4669A	Commerce de gros (commerce interentreprises) de matériel électrique	Non déclaré
ZAE du Gué Langlois	GLNG_006	SONEPAR FRANCE DISTRIBUTION	22 Avenue du Gué Langlois	77600 BUSSY-SAINT-MARTIN	4669A	Commerce de gros (commerce interentreprises) de matériel électrique	Non déclaré
ZAE du Gué Langlois	GLNG_007	BERNARD REVELUT AUDIT	16 Avenue du Gue Langlois	77600 BUSSY-SAINT-MARTIN	6920Z	Activités comptables	Non déclaré
ZAE du Gué Langlois	GLNG_007	DCF EXPERTISE	16 Avenue du Gue Langlois	77600 BUSSY-SAINT-MARTIN	6920Z	Activités comptables	Non déclaré
ZAE du Gué Langlois	GLNG_007	GROUPE ALIENOR	16 Avenue du Gué Langlois	77600 BUSSY SAINT MARTIN	7112B	Ingénierie, études techniques	1 à 2 Salariés
ZAE du Gué Langlois	GLNG_007	HENNY PENNY CORPORATION	16 Avenue du Gue Langlois	77600 BUSSY SAINT MARTIN	2893Z	Fabrication de machines pour l'industrie agro-alimentaire	3 à 5 Salariés
ZAE du Gué Langlois	GLNG_007	MJB	18 Avenue du Gue Langlois	77600 BUSSY SAINT MARTIN	4652Z	Commerce de gros (commerce interentreprises) de composants et d'équipements électroniques et de télécommunication	10 à 19 Salariés
ZAE du Gué Langlois	GLNG_007	NUCLEUS 1	16 Avenue du Gué Langlois	77600 BUSSY-SAINT-MARTIN	6810Z	Activités des marchands de biens immobiliers	Non déclaré
ZAE du Gué Langlois	GLNG_007	S N M - SOCIETE NOUVELLE DE MONTAGE	16 - 18 Avenue du Gue Langlois	77600 BUSSY SAINT MARTIN	4332C	Agencement de lieux de vente	6 à 9 Salariés
ZAE du Gué Langlois	GLNG_008	AZAPRIM	12 Avenue du Gue Langlois	77600 BUSSY SAINT MARTIN	1812Z	Autre imprimerie (labeur)	10 à 19 Salariés

NOM ZAE	Code Unité Foncière	Nom Etablissement	Adresse	CP Commune	NAF	Libellé	Tranche effectif
ZAE du Gué Langlois	GLNG_008	NEW PUB ENSEIGNES	14 Avenue du Gue de Langlois	77600 BUSSY-SAINT-MARTIN	7311Z	Activités des agences de publicité	3 à 5 Salariés
ZAE du Gué Langlois	GLNG_010	A K MULLER FRANCE	10 Avenue du Gue Langlois	77600 BUSSY SAINT MARTIN	4669A	Commerce de gros (commerce interentreprises) de matériel électrique	3 à 5 Salariés
ZAE du Gué Langlois	GLNG_010	AIRE	10 Avenue du Gue Langlois	77600 BUSSY SAINT MARTIN	4120B	Construction d'autres bâtiments	1 à 2 Salariés
ZAE du Gué Langlois	GLNG_010	CELLMARK PAPIER SAS	10 Avenue du Gue Langlois	77600 BUSSY ST MARTIN	4676Z	Commerce de gros (commerce interentreprises) d'autres produits intermédiaires	3 à 5 Salariés
ZAE du Gué Langlois	GLNG_010	DUARTE	10 Avenue du Gue Langlois	77600 BUSSY SAINT MARTIN	4334Z	Travaux de peinture et vitrerie	10 à 19 Salariés
ZAE du Gué Langlois	GLNG_010	LUSIMEO	10 Avenue du Gue Langlois	77600 BUSSY SAINT MARTIN	6420Z	Activités des sociétés holding	Pas de Salariés
ZAE du Gué Langlois	GLNG_010	SA ALIZE COMMUNICATION	10 Promenade du Gue Langlois	77600 BUSSY SAINT MARTIN	7021Z	Conseil en relations publiques et communication	3 à 5 Salariés
ZAE du Gué Langlois	GLNG_011	HO ALT	1 Avenue du Gue Langlois	77600 BUSSY SAINT MARTIN	6420Z	Activités des sociétés holding	Pas de Salariés
ZAE du Gué Langlois	GLNG_012	CITEC - X	8 Avenue Gué Langlois	77600 BUSSY-SAINT-MARTIN	4652Z	Commerce de gros (commerce interentreprises) de composants et d'équipements électroniques et de télécommunication	10 à 19 Salariés
ZAE du Gué Langlois	GLNG_012	SCCV LES JARDINS DE SIENNE	8 Avenue du Gue Langlois	77600 BUSSY ST MARTIN	4110D	Supports juridiques de programmes	Pas de Salariés
ZAE du Gué Langlois	GLNG_013	DELTA PROTECTION MIP	3 Avenue du Gue Langlois	77600 BUSSY-SAINT-MARTIN	8020Z	Activités liées aux systèmes de sécurité	20 à 49 Salariés
ZAE du Gué Langlois	GLNG_013	SICLI - COFISEC - CHUBB SECURITE	3 Avenue du Gue Langlois	77600 BUSSY SAINT MARTIN	4321A	Travaux d'installation électrique dans tous locaux	10 à 19 Salariés
ZAE du Gué Langlois	GLNG_014	EMG FRANCE	6 Avenue du Gue Langlois	77600 BUSSY-SAINT-MARTIN	5912Z	Post-production de films cinématographiques, de vidéo et de programmes de télévision	Non déclaré
ZAE du Gué Langlois	GLNG_015	CIBETANCHE	7 Avenue du Gué Langlois	77600 BUSSY-SAINT-MARTIN	4399A	Travaux d'étanchéification	Non déclaré
ZAE du Gué Langlois	GLNG_015	CIBETANCHE	7 Avenue du Gue Langlois	77600 BUSSY-SAINT-MARTIN	4391B	Travaux de couverture par éléments	Non déclaré
ZAE du Gué Langlois	GLNG_015	CIBETANCHE	7 Avenue Gué Langlois	77600 BUSSY-SAINT-MARTIN	4391B	Travaux de couverture par éléments	Non déclaré
ZAE du Gué Langlois	GLNG_015	JOANNES DISTRIBUTION	5 A Avenue du Gue Langlois	77600 BUSSY SAINT MARTIN	4690Z	Commerce de gros (commerce interentreprises) non spécialisé	6 à 9 Salariés
ZAE du Gué Langlois	GLNG_016	PROEF FRANCE SAS	4 Avenue Gue Langlois	77600 BUSSY SAINT MARTIN	4222Z	Construction de réseaux électriques et de télécommunications	50 à 99 Salariés

La vacance

Aucune unité foncière de la ZAE du Gué Langlois n’est entièrement vacante.

PARC ARTISANAL DE GUERMANTES

(Guermantes)



Les unités foncières

MARNEetGONDOIRE
communauté d'agglomération

Commune de Guermantes

Parc Artisanal de Guermantes



0 10 20 40 Mètres

NOM ZAE	COMMUNE	Code Unité Foncière	Code Propriétaire	Surface graphique (m²)
PARC ARTISANAL DE GUERMANTES	GUERMANTES	PAGU_001	+00072	1497
PARC ARTISANAL DE GUERMANTES	GUERMANTES	PAGU_002	+00091	737
PARC ARTISANAL DE GUERMANTES	GUERMANTES	PAGU_003	+00048	584
PARC ARTISANAL DE GUERMANTES	GUERMANTES	PAGU_004	+00076	524
PARC ARTISANAL DE GUERMANTES	GUERMANTES	PAGU_005	+00084	420
PARC ARTISANAL DE GUERMANTES	GUERMANTES	PAGU_006	En cours de division	420
PARC ARTISANAL DE GUERMANTES	GUERMANTES	PAGU_007	+00033	652
PARC ARTISANAL DE GUERMANTES	GUERMANTES	PAGU_008	@00006	704
PARC ARTISANAL DE GUERMANTES	GUERMANTES	PAGU_009	@00003	566
PARC ARTISANAL DE GUERMANTES	GUERMANTES	PAGU_010	+00053	595
PARC ARTISANAL DE GUERMANTES	GUERMANTES	PAGU_011	+00106	529
PARC ARTISANAL DE GUERMANTES	GUERMANTES	PAGU_012	V00026	467

Les occupants

NOM ZAE	Code Unité Foncière	Nom Etablissement	Adresse	CP Commune	NAF	Libellé	Tranche effectif
PA de Guermantes	PAGU_001	JPC INVEST FRANCE	5 Allée du Clos Charon	77600 GUERMANTES	7022Z	Conseil pour les affaires et autres conseils de gestion	Non déclaré
PA de Guermantes	PAGU_001	JSF - JS FINANCE	5 Allée du Clos Charon	77600 GUERMANTES	6420Z	Activités des sociétés holding	Pas de Salariés
PA de Guermantes	PAGU_001	L'ASSISTANT	5 Allée du Clos Charon	77600 GUERMANTES	8121Z	Nettoyage courant des bâtiments	Non déclaré
PA de Guermantes	PAGU_001	PLC DISTRIBUTION FRANCE	5 Allée du Clos Charon	77600 GUERMANTES	4799B	Vente par automates et autres commerces de détail hors magasin, éventaires ou marchés n.c.a.	1 à 2 Salariés
PA de Guermantes	PAGU_002	ALEXENCE DIFUSION	84 Avenue des Deux Châteaux	77600 GUERMANTES	4532Z	Commerce de détail d'équipements automobiles	1 à 2 Salariés
PA de Guermantes	PAGU_002	ALXS HEXAGONE DISTRIBUTION	84 Avenue des 2 Châteaux	77600 GUERMANTES	4669A	Commerce de gros (commerce interentreprises) de matériel électrique	Non déclaré
PA de Guermantes	PAGU_004	PIERRE MORILLE DEPANNAGE	86 Avenue des Deux Châteaux	77600 GUERMANTES	4322B	Travaux d'installation d'équipements thermiques et de climatisation	10 à 19 Salariés
PA de Guermantes	PAGU_005	EXP ET CGROUP	3 Allée du Clos Charon	77600 GUERMANTES	6420Z	Activités des sociétés holding	Pas de Salariés
PA de Guermantes	PAGU_005	FIDUCIAL CONSULTING - FINANCE CONSEIL	3 Allée du Clos Charon	77600 GUERMANTES	8299Z	Autres activités de soutien aux entreprises n.c.a.	Pas de Salariés
PA de Guermantes	PAGU_005	FIDUCIAL EXPERTISE	3 Allée du Clos Charon	77600 GUERMANTES	6920Z	Activités comptables	1 à 2 Salariés
PA de Guermantes	PAGU_007	L'ATELIER DE CHANTAL	25 Rue Blanche Hottinguer	77600 GUERMANTES	9602A	Coiffure	Non déclaré
PA de Guermantes	PAGU_008	F2MV	27 Rue Blanche Hottinguer	77600 GUERMANTES	6430Z	Fonds de placement et entités financières similaires	Non déclaré
PA de Guermantes	PAGU_008	ORYKA	27 Rue Blanche Hottinguer	77600 GUERMANTES	1629Z	Fabrication d'objets divers en bois ; fabrication d'objets en liège, vannerie et sparterie	Non déclaré
PA de Guermantes	PAGU_008	XENA CONCEPT	27 Allée Blanche Hottinguer	77600 GUERMANTES	6202A	Conseil en systèmes et logiciels informatiques	6 à 9 Salariés
PA de Guermantes	PAGU_009	MOURADIAN STEPHANIE	29 Rue Blanche Hottinguer	77600 GUERMANTES	6831Z	Agences immobilières	Non déclaré
PA de Guermantes	PAGU_009	PUYAU CORINNE	29 Rue Blanche Hottinguer	77600 GUERMANTES	4619B	Autres intermédiaires du commerce en produits divers	Non déclaré
PA de Guermantes	PAGU_009	RUDTMANN MELVYN	29 Rue Blanche Hottinguer	77600 GUERMANTES	4791A	Vente à distance sur catalogue général	Non déclaré
PA de Guermantes	PAGU_009	TECHNYS INGENIERIE ET MAITRISE D OEUVR	29 Rue Blanche Hottinguer	77600 GUERMANTES	7112B	Ingénierie, études techniques	1 à 2 Salariés
PA de Guermantes	PAGU_010	M.T. ONGLES & SPA	1 Allée du Clos Charon	77600 GUERMANTES	9602B	Soins de beauté	Non déclaré
PA de Guermantes	PAGU_012	HAGUIKO&JEAN PIERRE VIOT	23 Rue Blanche Hottinguer	77600 GUERMANTES	9003A	Création artistique relevant des arts plastiques	Pas de Salariés
PA de Guermantes	PAGU_012	MADAME HAGUIKO VIOT FUKUYAMA	23 Rue Blanche Hottinguer	77600 GUERMANTES	9003A	Création artistique relevant des arts plastiques	1 à 2 Salariés
PA de Guermantes	PAGU_012	MONSIEUR JEAN PIERRE VIOT	23 Rue Blanche Hottinguer	77600 GUERMANTES	9003A	Création artistique relevant des arts plastiques	Non déclaré

La vacance

MARNEetGONDOIRE
communauté d'agglomération

Commune de Guermantes

Parc Artisanal de Guermantes

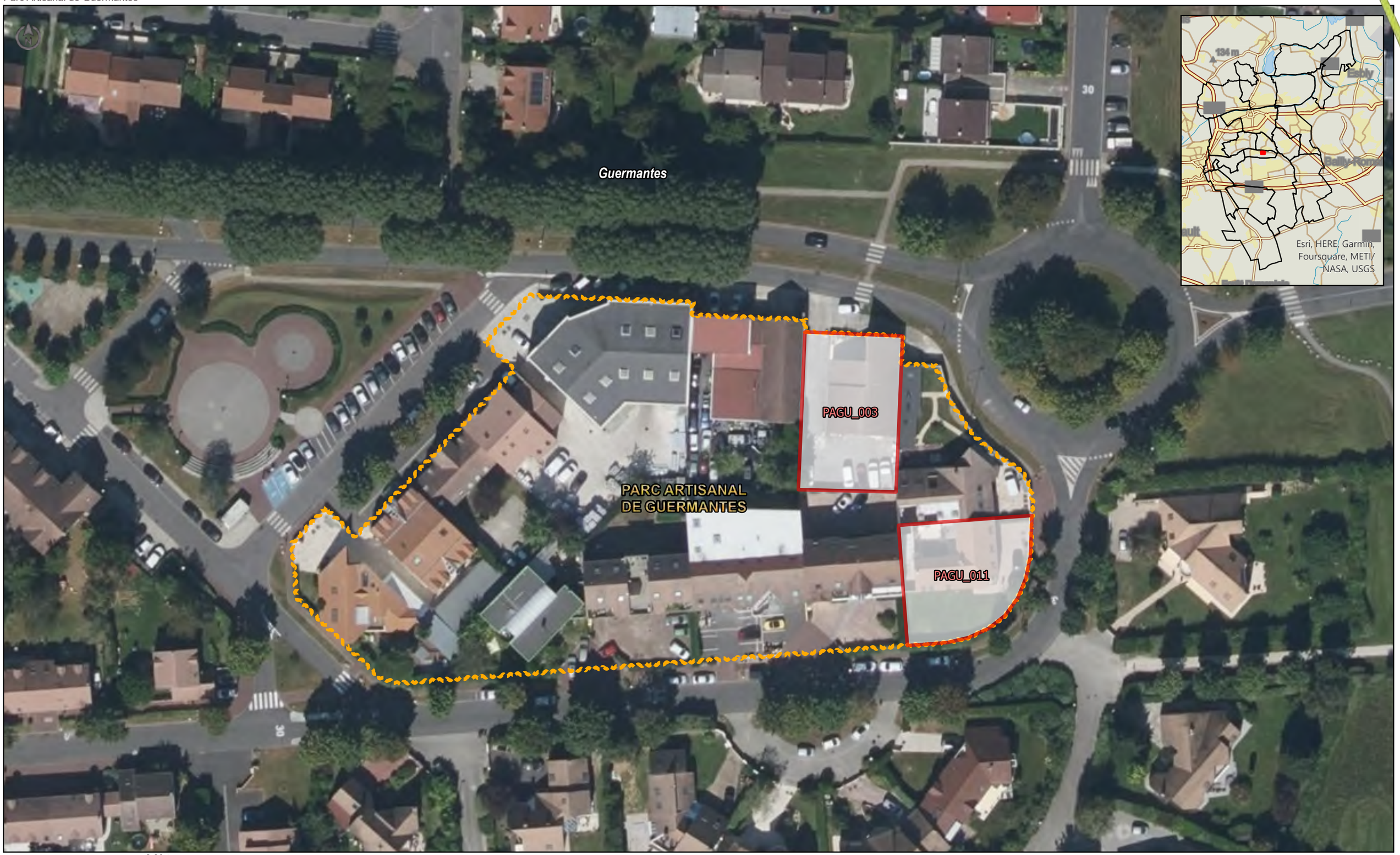

0 10 20 40 Mètres

NOM ZAE	COMMUNE	Code Unité Foncière	Surface graphique (m²)
PARC ARTISANAL DE GUERMANTES	GUERMANTES	PAGU_003	584
PARC ARTISANAL DE GUERMANTES	GUERMANTES	PAGU_011	529
Total			**1 112 m²**

Le taux de vacance du Parc Artisanal de Guermantes est de 14%

ZAE GUSTAVE EIFFEL

(Bussy-Saint-Georges)



Les unités foncières

MARNEetGONDOIRE
communauté d'agglomération

Commune de Bussy-Saint-Georges

ZAE Gustave Eiffel



0 110 220 440 Mètres

NOM ZAE	COMMUNE	Code Unité Foncière	Code Propriétaire	Surface graphique (m²)
ZAE GUSTAVE EIFFEL	BUSSY SAINT GEORGES	GEFL_001	+00852	124 298
ZAE GUSTAVE EIFFEL	BUSSY SAINT GEORGES	GEFL_002	+01446	34 557
ZAE GUSTAVE EIFFEL	BUSSY SAINT GEORGES	GEFL_003	+00664	33 083
ZAE GUSTAVE EIFFEL	BUSSY SAINT GEORGES	GEFL_004	+01714	7 650
ZAE GUSTAVE EIFFEL	BUSSY SAINT GEORGES	GEFL_005	+01862	20 960
ZAE GUSTAVE EIFFEL	BUSSY SAINT GEORGES	GEFL_006	+00652	10 974
ZAE GUSTAVE EIFFEL	BUSSY SAINT GEORGES	GEFL_007	+01645	17 019
ZAE GUSTAVE EIFFEL	BUSSY SAINT GEORGES	GEFL_008	+01860	11 429
ZAE GUSTAVE EIFFEL	BUSSY SAINT GEORGES	GEFL_009	+01714	9 870
ZAE GUSTAVE EIFFEL	BUSSY SAINT GEORGES	GEFL_010	+00666	12 824
ZAE GUSTAVE EIFFEL	BUSSY SAINT GEORGES	GEFL_011	+01629	65 427
ZAE GUSTAVE EIFFEL	BUSSY SAINT GEORGES	GEFL_012	+01026	6 019
ZAE GUSTAVE EIFFEL	BUSSY SAINT GEORGES	GEFL_013	+01572	46 740
ZAE GUSTAVE EIFFEL	BUSSY SAINT GEORGES	GEFL_014	+01719	9 944
ZAE GUSTAVE EIFFEL	BUSSY SAINT GEORGES	GEFL_015	+01348	3 649
ZAE GUSTAVE EIFFEL	BUSSY SAINT GEORGES	GEFL_016	+01716	16 880
ZAE GUSTAVE EIFFEL	BUSSY SAINT GEORGES	GEFL_017	+01897	11 491
ZAE GUSTAVE EIFFEL	BUSSY SAINT GEORGES	GEFL_018	+01770	36 459
ZAE GUSTAVE EIFFEL	BUSSY SAINT GEORGES	GEFL_019	+01218	33 274
ZAE GUSTAVE EIFFEL	BUSSY SAINT GEORGES	GEFL_020	+01654	11 410
ZAE GUSTAVE EIFFEL	BUSSY SAINT GEORGES	GEFL_021	+01229	29 753
ZAE GUSTAVE EIFFEL	BUSSY SAINT GEORGES	GEFL_022	+01450	26 890
ZAE GUSTAVE EIFFEL	BUSSY SAINT GEORGES	GEFL_023	+00783	2 760
ZAE GUSTAVE EIFFEL	BUSSY SAINT GEORGES	GEFL_024	+01518	29 709
ZAE GUSTAVE EIFFEL	BUSSY SAINT GEORGES	GEFL_025	+01394	46 968
ZAE GUSTAVE EIFFEL	BUSSY SAINT GEORGES	GEFL_026	+00134	19 217
ZAE GUSTAVE EIFFEL	BUSSY SAINT GEORGES	GEFL_027	+00859	30 108
ZAE GUSTAVE EIFFEL	BUSSY SAINT GEORGES	GEFL_028	+00897	8 724
ZAE GUSTAVE EIFFEL	BUSSY SAINT GEORGES	GEFL_029	+01019	5 614
ZAE GUSTAVE EIFFEL	BUSSY SAINT GEORGES	GEFL_030	+01774	39 924
ZAE GUSTAVE EIFFEL	BUSSY SAINT GEORGES	GEFL_031	+01547	5 646
ZAE GUSTAVE EIFFEL	BUSSY SAINT GEORGES	GEFL_032	+01288	6 544

Les occupants

NOM ZAE	Code Unité Foncière	Nom Etablissement	Adresse	CP Commune	NAF	Libellé	Tranche effectif
ZAE Gustave Eiffel	GEFL_001	DUPONT RESTAURATION	1 Boulevard de Rome	77600 BUSSY SAINT GEORGES	5629B	Autres services de restauration n.c.a.	Non déclaré
ZAE Gustave Eiffel	GEFL_001	GALERIES LAFAYETTE MANAGEMENT	1 Boulevard de Rome	77600 BUSSY SAINT GEORGES	4619A	Centrales d'achat non alimentaires	6 à 9 Salariés
ZAE Gustave Eiffel	GEFL_001	LOGISTIQUE GALERIES LAFAYETTE	1 Boulevard de Rome	77600 BUSSY SAINT GEORGES	5210B	Entreposage et stockage non frigorifique	200 à 249 Salariés
ZAE Gustave Eiffel	GEFL_002	HOURA HOURRA OURA OURRA KIDIWI VINARTI	36 Avenue de l'Europe	77600 BUSSY SAINT GEORGES	4791A	Vente à distance sur catalogue général	100 à 199 Salariés
ZAE Gustave Eiffel	GEFL_002	INTERACTION	36 Avenue de l'Europe	77600 BUSSY-SAINT-GEORGES	7820Z	Activités des agences de travail temporaire	Non déclaré
ZAE Gustave Eiffel	GEFL_003	HUBXML KDI HUBXML DEV KDI HUBXML INT KDI	17 Avenue Gutemberg	77600 BUSSY SAINT GEORGES	4672Z	Commerce de gros (commerce interentreprises) de minerais et métaux	50 à 99 Salariés
ZAE Gustave Eiffel	GEFL_004	BOFROST FRANCE	32 Avenue de l'Europe	77600 BUSSY SAINT GEORGES	4711A	Commerce de détail de produits surgelés	20 à 49 Salariés
ZAE Gustave Eiffel	GEFL_004	CTM BUSSY ST GEORGES	12 Boulevard de Strasbourg	77600 BUSSY SAINT GEORGES	8411Z	Administration publique générale	20 à 49 Salariés
ZAE Gustave Eiffel	GEFL_005	ERDEMIL	13 Avenue Gutenberg	77600 BUSSY-SAINT-GEORGES	2812Z	Fabrication d'équipements hydrauliques et pneumatiques	Non déclaré
ZAE Gustave Eiffel	GEFL_005	FUJIFILM GRAPHIC ARTS BUSINESS	13 Avenue Gutemberg	77600 BUSSY SAINT GEORGES	4646Z	Commerce de gros (commerce interentreprises) de produits pharmaceutiques	100 à 199 Salariés
ZAE Gustave Eiffel	GEFL_005	VLSL	13 Avenue Gutenberg	77600 BUSSY-SAINT-GEORGES	6430Z	Fonds de placement et entités financières similaires	Non déclaré
ZAE Gustave Eiffel	GEFL_006	COTE COUR PARIS	28 Avenue de l'Europe	77600 BUSSY-SAINT-GEORGES	9002Z	Activités de soutien au spectacle vivant	Non déclaré
ZAE Gustave Eiffel	GEFL_006	LENI	28 Avenue de l'Europe	77600 BUSSY-SAINT-GEORGES	9002Z	Activités de soutien au spectacle vivant	Non déclaré
ZAE Gustave Eiffel	GEFL_007	IMPRIMERIE NATIONALE	22 Avenue de l'Europe	77607 MARNE LA VALLEE CEDEX 3	1812Z	Autre imprimerie (labeur)	Non déclaré
ZAE Gustave Eiffel	GEFL_007	LINSIGHT CONSULTING	22 Avenue de l'Europe	77600 BUSSY-SAINT-GEORGES	6201Z	Programmation informatique	Non déclaré
ZAE Gustave Eiffel	GEFL_007	SURYS	22 Avenue de l'Europe	77600 BUSSY SAINT GEORGES	1812Z	Autre imprimerie (labeur)	200 à 249 Salariés
ZAE Gustave Eiffel	GEFL_009	FVS	14 Avenue de l'Europe	77600 BUSSY SAINT GEORGES	4643Z	Commerce de gros (commerce interentreprises) d'appareils électroménagers	Non déclaré
ZAE Gustave Eiffel	GEFL_009	HUGO BOSS France	14 Avenue de l'Europe	77600 BUSSY ST GEORGES	5210B	Entreposage et stockage non frigorifique	10 à 19 Salariés
ZAE Gustave Eiffel	GEFL_009	MALHERBE LOGISTIQUE	14 Avenue de l'Europe	77600 BUSSY-SAINT-GEORGES	5210B	Entreposage et stockage non frigorifique	Non déclaré
ZAE Gustave Eiffel	GEFL_011	BIBLIOTHEQUE NATIONALE DE FRANCE - CENTRE TECHNIQUE	14 Rue de Gutenberg	77600 BUSSY SAINT GEORGES	9101Z	Gestion des bibliothèques et des archives	50 à 99 Salariés
ZAE Gustave Eiffel	GEFL_011	CENTRE TECHNIQUE DU LIVRE ENSEIGNEMT S - CTLES	14 Avenue Gutenberg	77607 MARNE LA VALLEE CEDEX 3	9101Z	Gestion des bibliothèques et des archives	20 à 49 Salariés

NOM ZAE	Code Unité Foncière	Nom Etablissement	Adresse	CP Commune	NAF	Libellé	Tranche effectif
ZAE Gustave Eiffel	GEFL_012	ASIALAND	7 Avenue Gutenberg	77606 MARNE LA VALLEE CEDEX 3	4651Z	Commerce de gros (commerce interentreprises) d'ordinateurs, d'équipements informatiques périphériques et de logiciels	20 à 49 Salariés
ZAE Gustave Eiffel	GEFL_013	ASSET B	12 Avenue de l'Europe	77600 BUSSY-SAINT-GEORGES	9002Z	Activités de soutien au spectacle vivant	Non déclaré
ZAE Gustave Eiffel	GEFL_013	B CUBE	12 Avenue de l'Europe	77600 BUSSY-SAINT-GEORGES	6420Z	Activités des sociétés holding	Non déclaré
ZAE Gustave Eiffel	GEFL_013	B LIVE	12 Avenue de l'Europe	77600 BUSSY SAINT GEORGES	9002Z	Activités de soutien au spectacle vivant	6 à 9 Salariés
ZAE Gustave Eiffel	GEFL_013	B LIVE GROUP	12 Avenue de l'Europe	77600 BUSSY-SAINT-GEORGES	9002Z	Activités de soutien au spectacle vivant	10 à 19 Salariés
ZAE Gustave Eiffel	GEFL_013	B SQUARE	12 Avenue de l'Europe	77600 BUSSY-SAINT-GEORGES	7010Z	Activités des sièges sociaux	Non déclaré
ZAE Gustave Eiffel	GEFL_013	COGEPART IDF EST	12 Avenue de l'Europe	77600 BUSSY-SAINT-GEORGES	4941B	Transports routiers de fret de proximité	Non déclaré
ZAE Gustave Eiffel	GEFL_013	GUEUDET BUSAN IDF	12 Avenue de l'Europe	77600 BUSSY-SAINT-GEORGES	4532Z	Commerce de détail d'équipements automobiles	Non déclaré
ZAE Gustave Eiffel	GEFL_013	METIN PR	12 Avenue de l'Europe	77600 BUSSY SAINT GEORGES	4532Z	Commerce de détail d'équipements automobiles	50 à 99 Salariés
ZAE Gustave Eiffel	GEFL_013	TEKAUTO	12 Avenue de l'Europe	77600 BUSSY-SAINT-GEORGES	4532Z	Commerce de détail d'équipements automobiles	Non déclaré
ZAE Gustave Eiffel	GEFL_015	SODEXO ENTREPRISES	1 Rue Haye	77600 BUSSY SAINT GEORGES	5629A	Restauration collective sous contrat	6 à 9 Salariés
ZAE Gustave Eiffel	GEFL_016	PROXITECH	3 Avenue Gutenberg	77600 BUSSY SAINT GEORGES	4531Z	Commerce de gros d'équipements automobiles	50 à 99 Salariés
ZAE Gustave Eiffel	GEFL_017	CITY-TRANSPORTS	12 Avenue Gutenberg	77600 BUSSY-SAINT-GEORGES	5229B	Affrètement et organisation des transports	Non déclaré
ZAE Gustave Eiffel	GEFL_017	ELECTROCLASS (GROUPE TEMREX)	7 Boulevard de Strasbourg	77600 BUSSY SAINT GEORGES	4666Z	Commerce de gros (commerce interentreprises) d'autres machines et équipements de bureau	50 à 99 Salariés
ZAE Gustave Eiffel	GEFL_017	FRANCE PHENIX	Boulevard de Strasbourg	77607 MARNE LA VALLEE CEDEX 3	6831Z	Agences immobilières	Pas de Salariés
ZAE Gustave Eiffel	GEFL_017	LE PAVILLON FRANCAIS-MAISONS SESAME	7 Boulevard de Strasbourg	77600 BUSSY-SAINT-GEORGES	4110A	Promotion immobilière de logements	Non déclaré
ZAE Gustave Eiffel	GEFL_017	TEMREX HOLDING	12 Rue de Gutenberg	77600 BUSSY SAINT GEORGES	6420Z	Activités des sociétés holding	3 à 5 Salariés
ZAE Gustave Eiffel	GEFL_018	LE PALAIS DES THES	10 Avenue de l'Europe	77600 BUSSY SAINT GEORGES	4729Z	Autres commerces de détail alimentaires en magasin spécialisé	10 à 19 Salariés
ZAE Gustave Eiffel	GEFL_018	SMED	10 Avenue de l'Europe	77600 BUSSY-SAINT-GEORGES	5210B	Entreposage et stockage non frigorifique	Non déclaré
ZAE Gustave Eiffel	GEFL_019	ARVATO BUSSY	8 Avenue de l'Europe	77600 BUSSY-SAINT-GEORGES	5210B	Entreposage et stockage non frigorifique	Non déclaré
ZAE Gustave Eiffel	GEFL_019	RIVERTY SERVICES NETHERLANDS BV	8 Avenue de l'Europe	77600 BUSSY SAINT GEORGES	8291Z	Activités des agences de recouvrement de factures et des sociétés d'information financière sur la clientèle	Non déclaré
ZAE Gustave Eiffel	GEFL_019	SMED	8 Avenue de l'Europe	77600 BUSSY SAINT GEORGES	5210B	Entreposage et stockage non frigorifique	50 à 99 Salariés

NOM ZAE	Code Unité Foncière	Nom Etablissement	Adresse	CP Commune	NAF	Libellé	Tranche effectif
ZAE Gustave Eiffel	GEFL_020	CAFE COTON	8 Boulevard de Strasbourg	77600 BUSSY-SAINT-GEORGES	5210B	Entreposage et stockage non frigorifique	Non déclaré
ZAE Gustave Eiffel	GEFL_021	BIOKRYO	8 Avenue Gutenberg	77607 MARNE LA VALLEE CEDEX 3	5210A	Entreposage et stockage frigorifique	Pas de Salariés
ZAE Gustave Eiffel	GEFL_021	CRYODEV	8 Avenue Gutenberg	77600 BUSSY-SAINT-GEORGES	6420Z	Activités des sociétés holding	Non déclaré
ZAE Gustave Eiffel	GEFL_021	CRYOPAL	8 Avenue Gutenberg	77600 BUSSY SAINT GEORGES	2529Z	Fabrication d'autres réservoirs, citernes et conteneurs métalliques	50 à 99 Salariés
ZAE Gustave Eiffel	GEFL_022	BOMI FRANCE	6 Avenue de l'Europe	77600 BUSSY-SAINT-GEORGES	5210A	Entreposage et stockage frigorifique	Non déclaré
ZAE Gustave Eiffel	GEFL_022	TRANS MOB	6 Avenue de l'Europe	77600 BUSSY-SAINT-GEORGES	4941B	Transports routiers de fret de proximité	6 à 9 Salariés
ZAE Gustave Eiffel	GEFL_023	ACCELIS IMMO	2 Boulevard de la Haye	77600 BUSSY SAINT GEORGES	6420Z	Activités des sociétés holding	Pas de Salariés
ZAE Gustave Eiffel	GEFL_023	ACCELIS PROMOTION	2 Boulevard de la Haye	77600 BUSSY SAINT GEORGES	4110A	Promotion immobilière de logements	10 à 19 Salariés
ZAE Gustave Eiffel	GEFL_023	ACCELIS SERVICES	2 Boulevard de la Haye	77600 BUSSY SAINT GEORGES	7010Z	Activités des sièges sociaux	Pas de Salariés
ZAE Gustave Eiffel	GEFL_023	ACCELIS SERVICES	2 Boulevard de la Haye	77600 BUSSY SAINT GEORGES	6430Z	Fonds de placement et entités financières similaires	Pas de Salariés
ZAE Gustave Eiffel	GEFL_023	ALTEDIS	2 Boulevard de la Haye	77600 BUSSY SAINT GEORGES	6420Z	Activités des sociétés holding	6 à 9 Salariés
ZAE Gustave Eiffel	GEFL_023	ARAMYS	2 Boulevard de la Haye	77600 BUSSY SAINT GEORGES	6420Z	Activités des sociétés holding	Pas de Salariés
ZAE Gustave Eiffel	GEFL_023	DISCOVERLE FRANCE HOLDING SAS	2 Boulevard de la Haye	77600 BUSSY-SAINT-GEORGES	6420Z	Activités des sociétés holding	Non déclaré
ZAE Gustave Eiffel	GEFL_023	FERRIERES AUDIT CONSULTING COACHING	2 Boulevard de la Haye	77600 BUSSY SAINT GEORGES	8559A	Formation continue d'adultes	Pas de Salariés
ZAE Gustave Eiffel	GEFL_023	GA EDUCATION	2 Boulevard de la Haye	77600 BUSSY SAINT GEORGES	6430Z	Fonds de placement et entités financières similaires	Pas de Salariés
ZAE Gustave Eiffel	GEFL_023	GROUPE ACCELIS	2 Boulevard de la Haye	77600 BUSSY SAINT GEORGES	6420Z	Activités des sociétés holding	3 à 5 Salariés
ZAE Gustave Eiffel	GEFL_023	LE PARK	2 Boulevard de la Haye	77600 BUSSY SAINT GEORGES	4110A	Promotion immobilière de logements	Pas de Salariés
ZAE Gustave Eiffel	GEFL_023	LES JARDINS	2 Boulevard de la Haye	77600 BUSSY SAINT GEORGES	4110A	Promotion immobilière de logements	1 à 2 Salariés
ZAE Gustave Eiffel	GEFL_023	L'ORIGANO - LE CRYSTAL PAXTON	2 Boulevard de la Haye	77600 BUSSY SAINT GEORGES	5610A	Restauration traditionnelle	50 à 99 Salariés
ZAE Gustave Eiffel	GEFL_023	MAINTENANCE ET SERVICES	2 Boulevard de la Haye	77600 BUSSY SAINT GEORGES	3320B	Installation de machines et équipements mécaniques	1 à 2 Salariés
ZAE Gustave Eiffel	GEFL_023	MYRRA	2 Bis Boulevard de la Haye	77600 BUSSY SAINT GEORGES	2711Z	Fabrication de moteurs, génératrices et transformateurs électriques	20 à 49 Salariés
ZAE Gustave Eiffel	GEFL_023	OXXXR	2 Boulevard de la Haye	77600 BUSSY ST GEORGES	4673A	Commerce de gros (commerce interentreprises) de bois et de matériaux de construction	Pas de Salariés
ZAE Gustave Eiffel	GEFL_023	STYLMA	2 Boulevard de la Haye	77600 BUSSY SAINT GEORGES	7820Z	Activités des agences de travail temporaire	1 à 2 Salariés
ZAE Gustave Eiffel	GEFL_023	TRANSACTIONS ET CONSEILS	2 Boulevard de la Haye	77600 BUSSY SAINT GEORGES	6831Z	Agences immobilières	1 à 2 Salariés

NOM ZAE	Code Unité Foncière	Nom Etablissement	Adresse	CP Commune	NAF	Libellé	Tranche effectif
ZAE Gustave Eiffel	GEFL_024	TOYOTA MATERIAL HANDLING COMMERCIAL FINANCE AB FRANCE	4 Avenue de l'Europe	77600 BUSSY SAINT GEORGES	6492Z	Autre distribution de crédit	Pas de Salariés
ZAE Gustave Eiffel	GEFL_024	TOYOTA MATERIAL HANDLING FRANCE	4 Avenue de l'Europe	77600 BUSSY SAINT GEORGES	3312Z	Réparation de machines et équipements mécaniques	250 à 499 Salariés
ZAE Gustave Eiffel	GEFL_025	BNP PARIBAS	6 Bis Avenue Gutenberg	77600 BUSSY ST GEORGES	6419Z	Autres intermédiations monétaires	Non déclaré
ZAE Gustave Eiffel	GEFL_025	DEMATIC GMBH	6 Avenue Gutenberg	77600 BUSSY SAINT GEORGES	4329B	Autres travaux d'installation n.c.a.	1 à 2 Salariés
ZAE Gustave Eiffel	GEFL_026	SMC FRANCE	1 Boulevard de Strasbourg	77600 BUSSY SAINT GEORGES	4669B	Commerce de gros (commerce interentreprises) de fournitures et équipements industriels divers	100 à 199 Salariés
ZAE Gustave Eiffel	GEFL_027	ACI D&N	4 Avenue Gutenberg, Parc Gustave Eiffel	77600 BUSSY-SAINT-GEORGES	2410Z	Sidérurgie	50 à 99 Salariés
ZAE Gustave Eiffel	GEFL_027	EIFFAGE ENERGIE SYSTEMES - TELECOM IDF	4 Avenue Gutenberg	77600 BUSSY ST GEORGES	4222Z	Construction de réseaux électriques et de télécommunications	100 à 199 Salariés
ZAE Gustave Eiffel	GEFL_027	RABOURDIN	4 Avenue Gutenberg Parc Gustave Eiffel	77600 BUSSY SAINT GEORGES	2562B	Mécanique industrielle	100 à 199 Salariés
ZAE Gustave Eiffel	GEFL_028	PALOMBAGGIA	2 Avenue de l'Europe	77600 BUSSY SAINT GEORGES	5630Z	Débits de boissons	10 à 19 Salariés
ZAE Gustave Eiffel	GEFL_028	PROTEA	2 Avenue de l'Europe	77600 BUSSY ST GEORGES	4520A	Entretien et réparation de véhicules automobiles légers	3 à 5 Salariés
ZAE Gustave Eiffel	GEFL_028	RED CORNER	2 Avenue de l'Europe	77600 BUSSY ST GEORGES	5630Z	Débits de boissons	20 à 49 Salariés
ZAE Gustave Eiffel	GEFL_029	GREPI	6 Boulevard de Strasbourg	77600 BUSSY SAINT GEORGES	4399C	Travaux de maçonnerie générale et gros oeuvre de bâtiment	10 à 19 Salariés
ZAE Gustave Eiffel	GEFL_029	LES DURCISSEURS FRANCAIS	6 Boulevard de Strasbourg	77600 BUSSY SAINT GEORGES	2364Z	Fabrication de mortiers et bétons secs	1 à 2 Salariés
ZAE Gustave Eiffel	GEFL_030	FR2I	2 Avenue Gutenberg	77600 BUSSY-SAINT-GEORGES	6420Z	Activités des sociétés holding	Non déclaré
ZAE Gustave Eiffel	GEFL_030	FRANCE ROUTAGE	2 Avenue Gutenberg	77600 BUSSY SAINT GEORGES	8219Z	Photocopie, préparation de documents et autres activités spécialisées de soutien de bureau	200 à 249 Salariés
ZAE Gustave Eiffel	GEFL_030	FRANCE ROUTAGE	2 Avenue Gutenberg	77600 BUSSY SAINT GEORGES	1814Z	Reliure et activités connexes	200 à 249 Salariés
ZAE Gustave Eiffel	GEFL_030	FRANCE ROUTAGE	2 Avenue Gutenberg	77600 BUSSY SAINT GEORGES	8219Z	Photocopie, préparation de documents et autres activités spécialisées de soutien de bureau	1 à 2 Salariés
ZAE Gustave Eiffel	GEFL_030	SODICOM FR	2 Avenue Gutenberg	77600 BUSSY SAINT GEORGES	8292Z	Activités de conditionnement	10 à 19 Salariés
ZAE Gustave Eiffel	GEFL_031	SINGLY	4 Boulevard de Strasbourg	77600 BUSSY ST GEORGES	7010Z	Activités des sièges sociaux	20 à 49 Salariés

NOM ZAE	Code Unité Foncière	Nom Etablissement	Adresse	CP Commune	NAF	Libellé	Tranche effectif
ZAE Gustave Eiffel	GEFL_032	SECOSAR	2 Boulevard de Strasbourg	77600 BUSSY SAINT GEORGES	4672Z	Commerce de gros (commerce interentreprises) de minerais et métaux	Pas de Salariés
ZAE Gustave Eiffel	GEFL_032	SECOSAR ETIRAGE	2 Boulevard de Strasbourg	77600 BUSSY SAINT GEORGES	2431Z	étirage à froid de barres	20 à 49 Salariés
ZAE Gustave Eiffel	GEFL_032	SOC FILMETAL SARL	2 Boulevard de Strasbourg	77600 BUSSY SAINT GEORGES	4672Z	Commerce de gros (commerce interentreprises) de minerais et métaux	6 à 9 Salariés

La vacance

MARNEetGONDOIRE
communauté d'agglomération

Commune de Bussy-Saint-Georges

ZAE Gustave Eiffel



0 110 220 440 Mètres

NOM ZAE	COMMUNE	Code Unité Foncière	Surface graphique (m²)
ZAE GUSTAVE EIFFEL	BUSSY SAINT GEORGES	GEFL_010	12 824
ZAE GUSTAVE EIFFEL	BUSSY SAINT GEORGES	GEFL_014	9 944
Total			**22 768 m²**

Le taux de vacance de la ZAE Gustave Eiffel est de 2%

PARC ARTISANAL DE LAGNY

(Lagny-sur-Marne)



Les unités foncières

MARNEetGONDOIRE
communauté d'agglomération

Commune de Lagny-sur-Marne

Parc Artisanal de Lagny



0 10 20 40 Mètres

NOM ZAE	COMMUNE	Code Unité Foncière	Code Propriétaire	Surface graphique (m²)
PA DE LAGNY	LAGNY SUR MARNE	LAGN_001	+01624	5 726
PA DE LAGNY	LAGNY SUR MARNE	LAGN_002	+02149	316
PA DE LAGNY	LAGNY SUR MARNE	LAGN_003	+01591	116
PA DE LAGNY	LAGNY SUR MARNE	LAGN_004	+01425	242
PA DE LAGNY	LAGNY SUR MARNE	LAGN_005	+01219	126
PA DE LAGNY	LAGNY SUR MARNE	LAGN_006	+01641	236
PA DE LAGNY	LAGNY SUR MARNE	LAGN_007	@00396	322
PA DE LAGNY	LAGNY SUR MARNE	LAGN_008	+02359	22
PA DE LAGNY	LAGNY SUR MARNE	LAGN_009	+01447	119
PA DE LAGNY	LAGNY SUR MARNE	LAGN_010	+02389	247
PA DE LAGNY	LAGNY SUR MARNE	LAGN_011	+02324	235
PA DE LAGNY	LAGNY SUR MARNE	LAGN_012	+02349	289
PA DE LAGNY	LAGNY SUR MARNE	LAGN_013	+00576	236
PA DE LAGNY	LAGNY SUR MARNE	LAGN_014	+01823	120
PA DE LAGNY	LAGNY SUR MARNE	LAGN_015	D01611	143

Les occupants

NOM ZAE	Code Unité Foncière	Nom Etablissement	Adresse	CP Commune	NAF	Libellé	Tranche effectif
PA de Lagny	LAGN_002	SOCIETE EFRAIN JORAJURIA	25 F Rue Marthe Aureau	77400 LAGNY SUR MARNE	4321A	Travaux d'installation électrique dans tous locaux	1 à 2 Salariés
PA de Lagny	LAGN_003	ALVES TYNO	27 Rue Marthe Aureau	77400 LAGNY SUR MARNE	4619B	Autres intermédiaires du commerce en produits divers	Non déclaré
PA de Lagny	LAGN_004	SFRA	27 Rue Marthe Aureau	77400 LAGNY SUR MARNE	4520A	Entretien et réparation de véhicules automobiles légers	1 à 2 Salariés
PA de Lagny	LAGN_005	LCB DISTRIBUTIONS - MADAME CHRISTELLE BRISSON	2527 Rue Marthe Aureau	77400 LAGNY SUR MARNE	4771Z	Commerce de détail d'habillement en magasin spécialisé	1 à 2 Salariés
PA de Lagny	LAGN_006	CMBI	25/27 Rue Marthe Aureau	77400 LAGNY SUR MARNE	2562B	Mécanique industrielle	3 à 5 Salariés
PA de Lagny	LAGN_007	ADIANYS	25 Rue Marthe Aureau	77400 LAGNY SUR MARNE	9602B	Soins de beauté	Non déclaré
PA de Lagny	LAGN_007	BELLAVAVA	25 Rue Marthe Aureau	77400 LAGNY-SUR-MARNE	9602B	Soins de beauté	Non déclaré
PA de Lagny	LAGN_007	COLIBRI DESIGN	27 Rue Marthe Aureau	77400 LAGNY SUR MARNE	4332A	Travaux de menuiserie bois et pvc	Non déclaré
PA de Lagny	LAGN_007	CRYZALIT	25 Rue Marthe Aureau	77400 LAGNY SUR MARNE	6202A	Conseil en systèmes et logiciels informatiques	Non déclaré
PA de Lagny	LAGN_007	ESCH MIKAEL	27 Rue Marthe Aureau	77400 LAGNY-SUR-MARNE	4619B	Autres intermédiaires du commerce en produits divers	Non déclaré
PA de Lagny	LAGN_007	HOME ART METAL	25 Rue Marthe Aureau	77400 LAGNY-SUR-MARNE	2599B	Fabrication d'autres articles métalliques	Non déclaré
PA de Lagny	LAGN_007	LE COLIBRY	25 Rue Marthe Aureau	77400 LAGNY SUR MARNE	5610C	Restauration de type rapide	Non déclaré
PA de Lagny	LAGN_007	LEBOISNE GWENAEL	25 Rue Marthe Aureau	77400 LAGNY SUR MARNE	6202A	Conseil en systèmes et logiciels informatiques	Non déclaré
PA de Lagny	LAGN_007	LES FRENGINS DU BATIMENT	25 Rue Marthe Aureau	77400 LAGNY-SUR-MARNE	4120A	Construction de maisons individuelles	Non déclaré
PA de Lagny	LAGN_007	MADAME SANDRINE DENTURCK - SD BUREAUTIQUE	25 Rue Marthe Aureau	77400 LAGNY SUR MARNE	8219Z	Photocopie, préparation de documents et autres activités spécialisées de soutien de bureau	1 à 2 Salariés
PA de Lagny	LAGN_007	MONSIEUR MEHDI KIDARI	27 Rue Marthe Aureau	77400 LAGNY SUR MARNE	4511Z	Commerce de voitures et de véhicules automobiles légers	1 à 2 Salariés
PA de Lagny	LAGN_007	SERVICE ELAGAGE ABATTAGE	25 Rue Marthe Aureau	77400 LAGNY-SUR-MARNE	8130Z	Services d'aménagement paysager	Non déclaré
PA de Lagny	LAGN_007	SKILLTRUST	25 Rue Marthe Aureau	77400 LAGNY-SUR-MARNE	7022Z	Conseil pour les affaires et autres conseils de gestion	Non déclaré
PA de Lagny	LAGN_010	SUN AUTO	27 Rue Marthe Aureau	77400 LAGNY-SUR-MARNE	4511Z	Commerce de voitures et de véhicules automobiles légers	Non déclaré
PA de Lagny	LAGN_011	C.B.A	27 Rue Marthe Aureau	77400 LAGNY-SUR-MARNE	4520A	Entretien et réparation de véhicules automobiles légers	Non déclaré
PA de Lagny	LAGN_012	ATELIER LACHASSAGNE BACLET ARCHITECTES - ETHIK A	27 Rue Marthe Aureau	77400 LAGNY SUR MARNE	7111Z	Activités d'architecture	6 à 9 Salariés
PA de Lagny	LAGN_014	MONSIEUR ALEXANDRE KAPLAN	25 Rue Marthe Aureau	77400 LAGNY SUR MARNE	8690E	Activités des professionnels de la rééducation, de l'appareillage et des pédicures-podologues	Pas de Salariés

La vacance

MARNEetGONDOIRE
communauté d'agglomération

Commune de Lagny-sur-Marne

Parc Artisanal de Lagny



0 10 20 40 Mètres

NOM ZAE	COMMUNE	Code Unité Foncière	Surface graphique (m²)
PA DE LAGNY	LAGNY SUR MARNE	LAGN_001	5 726
PA DE LAGNY	LAGNY SUR MARNE	LAGN_009	119
Total			**5 845 m²**

Le taux de vacance du Parc Artisanal de Lagny est de 61%

ZAE DE LAMIRAULT

(Collégien)



Les unités foncières

MARNEetGONDOIRE
communauté d'agglomération

Commune de Collégien

ZAE de Lamirault 2



0 45 90 180 Mètres

NOM ZAE	COMMUNE	Code Unité Foncière	Code Propriétaire	Surface graphique (m²)
ZAE DE LAMIRAULT	COLLEGIEN	LMRT_001	+00426	10 558
ZAE DE LAMIRAULT	COLLEGIEN	LMRT_002	+00426	3 274
ZAE DE LAMIRAULT	COLLEGIEN	LMRT_003	+00426	3 983
ZAE DE LAMIRAULT	COLLEGIEN	LMRT_004	+00426	2 413
ZAE DE LAMIRAULT	COLLEGIEN	LMRT_005	+00454	4 388
ZAE DE LAMIRAULT	COLLEGIEN	LMRT_006	+00518	40 525
ZAE DE LAMIRAULT	COLLEGIEN	LMRT_007	+00515	7 070
ZAE DE LAMIRAULT	COLLEGIEN	LMRT_008	+00486	2 722
ZAE DE LAMIRAULT	COLLEGIEN	LMRT_009	+00447	8 938
ZAE DE LAMIRAULT	COLLEGIEN	LMRT_010	+00398	2 723
ZAE DE LAMIRAULT	COLLEGIEN	LMRT_011	+00516	10 188
ZAE DE LAMIRAULT	COLLEGIEN	LMRT_012	+00492	4 696
ZAE DE LAMIRAULT	COLLEGIEN	LMRT_013	+00518	7 699
ZAE DE LAMIRAULT	COLLEGIEN	LMRT_014	@00046	4 550
ZAE DE LAMIRAULT	COLLEGIEN	LMRT_015	+00389	5 400
ZAE DE LAMIRAULT	COLLEGIEN	LMRT_016	+00498	25 831
ZAE DE LAMIRAULT	COLLEGIEN	LMRT_017	+00486	10 065
ZAE DE LAMIRAULT	COLLEGIEN	LMRT_018	+00484	9 998
ZAE DE LAMIRAULT	COLLEGIEN	LMRT_019	+00542	7 500
ZAE DE LAMIRAULT	COLLEGIEN	LMRT_020	+00518	11 733
ZAE DE LAMIRAULT	COLLEGIEN	LMRT_021	+00522	26 097
ZAE DE LAMIRAULT	COLLEGIEN	LMRT_022	+00509	4 906
ZAE DE LAMIRAULT	COLLEGIEN	LMRT_023	+00580	7 670
ZAE DE LAMIRAULT	COLLEGIEN	LMRT_024	+00521	4 009
ZAE DE LAMIRAULT	COLLEGIEN	LMRT_025	+00459	3 249
ZAE DE LAMIRAULT	COLLEGIEN	LMRT_026	+00538	3 994
ZAE DE LAMIRAULT	COLLEGIEN	LMRT_027	+00502	4 124
ZAE DE LAMIRAULT	COLLEGIEN	LMRT_028	+00486	7 800
ZAE DE LAMIRAULT	COLLEGIEN	LMRT_029	+00544	5 880
ZAE DE LAMIRAULT	COLLEGIEN	LMRT_030	@00057	2 259
ZAE DE LAMIRAULT	COLLEGIEN	LMRT_031	@00051	2 872
ZAE DE LAMIRAULT	COLLEGIEN	LMRT_032	@00056	3 012
ZAE DE LAMIRAULT	COLLEGIEN	LMRT_033	@00055	2 551
ZAE DE LAMIRAULT	COLLEGIEN	LMRT_034	@00048	2 781
ZAE DE LAMIRAULT	COLLEGIEN	LMRT_035	@00052	3 656
ZAE DE LAMIRAULT	COLLEGIEN	LMRT_036	@00042	2 957
ZAE DE LAMIRAULT	COLLEGIEN	LMRT_037	@00054	3 688
ZAE DE LAMIRAULT	COLLEGIEN	LMRT_038	@00049	3 468
ZAE DE LAMIRAULT	COLLEGIEN	LMRT_039	+00489	3 595

Les occupants

NOM ZAE	Code Unité Foncière	Nom Etablissement	Adresse	CP Commune	NAF	Libellé	Tranche effectif
ZAE de Lamirault	LMRT_001	ACORUS	2 Rue de Lamirault	77090 COLLEGIEN	4322A	Travaux d'installation d'eau et de gaz en tous locaux	50 à 99 Salariés
ZAE de Lamirault	LMRT_001	ATELIER 112	2 Rue de Lamirault	77090 COLLEGIEN	7410Z	Activités spécialisées de design	1 à 2 Salariés
ZAE de Lamirault	LMRT_001	BRONSTUN BOUDREAUX	2-4-6 Rue de Lamirault	77090 COLLEGIEN	2561Z	Traitement et revêtement des métaux	3 à 5 Salariés
ZAE de Lamirault	LMRT_001	CAMA 2	4 Rue Lamirault	77090 COLLEGIEN	3314Z	Réparation d'équipements électriques	6 à 9 Salariés
ZAE de Lamirault	LMRT_001	CEE CONSEIL	2 Rue de Lamirault	77090 COLLEGIEN	7490B	Activités spécialisées, scientifiques et techniques diverses	Non déclaré
ZAE de Lamirault	LMRT_001	D.O.R.R INVEST	2 Rue de Lamirault	77090 COLLEGIEN	6630Z	Gestion de fonds	Non déclaré
ZAE de Lamirault	LMRT_001	DG CONCEPT	2-4 Rue de Lamirault, Bat A	77090 COLLEGIEN	4321A	Travaux d'installation électrique dans tous locaux	Non déclaré
ZAE de Lamirault	LMRT_001	DIADEM	2 - 4 Rue de l'Amirault	77090 COLLEGIEN	3313Z	Réparation de matériels électroniques et optiques	Non déclaré
ZAE de Lamirault	LMRT_001	EDYS CONSTRUCTION	2-4 Rue de Lamirault	77090 COLLEGIEN	4311Z	Travaux de démolition	10 à 19 Salariés
ZAE de Lamirault	LMRT_001	GROUPE EDYS	2 Rue de Lamirault	77090 COLLEGIEN	7010Z	Activités des sièges sociaux	Non déclaré
ZAE de Lamirault	LMRT_001	GUILMET SERRURIER VITRIER - GSV	2, 4 et 6, Rue de Lamirault	77090 COLLEGIEN	4332B	Travaux de menuiserie métallique et serrurerie	6 à 9 Salariés
ZAE de Lamirault	LMRT_001	ID GRAVURE	6 Rue de Lamirault	77090 COLLEGIEN	2573B	Fabrication d'autres outillages	6 à 9 Salariés
ZAE de Lamirault	LMRT_001	LA CENTRALE DES ECONOMIES D ENERGIES	2 Rue de Lamirault	77090 COLLEGIEN	4322B	Travaux d'installation d'équipements thermiques et de climatisation	6 à 9 Salariés
ZAE de Lamirault	LMRT_002	ALLIANCE AUTOMOTIVE PARIS NORD CENTRE	10 Rue de Lamirault	77090 COLLEGIEN	4531Z	Commerce de gros d'équipements automobiles	10 à 19 Salariés
ZAE de Lamirault	LMRT_002	BRUNO FRANCOIS MAINTENANCE SERVICES	10 Rue Lamirault	77090 COLLEGIEN	3320B	Installation de machines et équipements mécaniques	Non déclaré
ZAE de Lamirault	LMRT_002	JMSS BIKE	10 Rue de Lamirault	77090 COLLEGIEN	4511Z	Commerce de voitures et de véhicules automobiles légers	Non déclaré
ZAE de Lamirault	LMRT_003	PALFINGER SERVICE PARIS	14 Rue de Lamirault	77090 COLLEGIEN	2920Z	Fabrication de carrosseries et remorques	Non déclaré
ZAE de Lamirault	LMRT_004	FROILABO	8 Rue de Lamirault	77090 COLLEGIEN	2825Z	Fabrication d'équipements aérauliques et frigorifiques industriels	10 à 19 Salariés
ZAE de Lamirault	LMRT_004	GENECO	8 Rue de Lamirault	77090 COLLEGIEN	4641Z	Commerce de gros (commerce interentreprises) de textiles	6 à 9 Salariés
ZAE de Lamirault	LMRT_004	HCC	8 Rue de Lamirault	77090 COLLEGIEN	7010Z	Activités des sièges sociaux	Non déclaré
ZAE de Lamirault	LMRT_006	AERECO SA	62 Rue de Lamirault	77615 MARNE LA VALLEE CEDEX 3	2223Z	Fabrication d'éléments en matières plastiques pour la construction	100 à 199 Salariés
ZAE de Lamirault	LMRT_007	AEROCOLOR	1 Rue de Lamirault	77090 COLLEGIEN	2592Z	Fabrication d'emballages métalliques légers	Pas de Salariés
ZAE de Lamirault	LMRT_007	NORGREN - IMI	1 Rue de Lamirault	77090 COLLEGIEN	4669B	Commerce de gros (commerce interentreprises) de fournitures et équipements industriels divers	20 à 49 Salariés
ZAE de Lamirault	LMRT_007	PRODUITS SANITAIRES AERONEFS	1 Rue de Lamirault	77090 COLLEGIEN	4675Z	Commerce de gros (commerce interentreprises) de produits chimiques	10 à 19 Salariés
ZAE de Lamirault	LMRT_007	SFDJ	1 Rue de Lamirault	77090 COLLEGIEN	6430Z	Fonds de placement et entités financières similaires	Pas de Salariés
ZAE de Lamirault	LMRT_008	FENWICK LINDE	3 Rue de Lamirault	77090 COLLEGIEN	4669B	Commerce de gros (commerce interentreprises) de fournitures et équipements industriels divers	50 à 99 Salariés
ZAE de Lamirault	LMRT_009	MEDICALE PHARMACEUTIQUE - MP	20 Rue de Lamirault	77090 COLLEGIEN	4646Z	Commerce de gros (commerce interentreprises) de produits pharmaceutiques	6 à 9 Salariés
ZAE de Lamirault	LMRT_009	NAIS	18 Rue Lamirault	77090 COLLEGIEN	4645Z	Commerce de gros (commerce interentreprises) de parfumerie et de produits de beauté	Non déclaré

NOM ZAE	Code Unité Foncière	Nom Etablissement	Adresse	CP Commune	NAF	Libellé	Tranche effectif
ZAE de Lamirault	LMRT_010	DTF CONSTRUCTIONS METALLIQUES	5 Rue de Lamirault	77090 COLLEGIEN	2511Z	Fabrication de structures métalliques et de parties de structures	Non déclaré
ZAE de Lamirault	LMRT_011	WORMS ENTREPRISES	39 Rue de Lamirault	77090 COLLEGIEN	4669A	Commerce de gros (commerce interentreprises) de matériel électrique	20 à 49 Salariés
ZAE de Lamirault	LMRT_012	AGIR ECO	7 Rue de Lamirault	77090 COLLEGIEN	4329A	Travaux d'isolation	Pas de Salariés
ZAE de Lamirault	LMRT_012	HM BE	7 Rue de Lamirault	77090 COLLEGIEN	7120B	Analyses, essais et inspections techniques	Non déclaré
ZAE de Lamirault	LMRT_012	HM GROUP	7 Rue de Lamirault	77090 COLLEGIEN	7022Z	Conseil pour les affaires et autres conseils de gestion	10 à 19 Salariés
ZAE de Lamirault	LMRT_012	HM INSTAL	7 Rue de Lamirault	77090 COLLEGIEN	4322B	Travaux d'installation d'équipements thermiques et de climatisation	10 à 19 Salariés
ZAE de Lamirault	LMRT_012	HM PAC	7 Rue de Lamirault	77090 COLLEGIEN	4322B	Travaux d'installation d'équipements thermiques et de climatisation	3 à 5 Salariés
ZAE de Lamirault	LMRT_012	HM POSE	7 Rue de Lamirault	77090 COLLEGIEN	4322B	Travaux d'installation d'équipements thermiques et de climatisation	10 à 19 Salariés
ZAE de Lamirault	LMRT_012	NETENERGY	7 Rue de Lamirault	77090 COLLEGIEN	4321A	Travaux d'installation électrique dans tous locaux	20 à 49 Salariés
ZAE de Lamirault	LMRT_013	CTVM - CTVM OU COMPOSANTS TECH VERRE METAL	22 Rue de Lamirault	77090 COLLEGIEN	2319Z	Fabrication et façonnage d'autres articles en verre, y compris verre technique	3 à 5 Salariés
ZAE de Lamirault	LMRT_013	MICROCERTEC	22 Rue de Lamirault	77090 COLLEGIEN	2344Z	Fabrication d'autres produits céramiques à usage technique	20 à 49 Salariés
ZAE de Lamirault	LMRT_013	MICROCERTEC HOLDING	22 Rue de Lamirault	77090 COLLEGIEN	6420Z	Activités des sociétés holding	1 à 2 Salariés
ZAE de Lamirault	LMRT_014	AUZEO HABITAT	9 Rue de Lamirault	77090 COLLEGIEN	4332B	Travaux de menuiserie métallique et serrurerie	Non déclaré
ZAE de Lamirault	LMRT_014	CDM NETTOYAGE	9 Rue de Lamirault	77090 COLLEGIEN	8121Z	Nettoyage courant des bâtiments	20 à 49 Salariés
ZAE de Lamirault	LMRT_014	NEVA - NEL CONCEPT	9 Rue de Lamirault	77090 COLLEGIEN	4399C	Travaux de maçonnerie générale et gros oeuvre de bâtiment	10 à 19 Salariés
ZAE de Lamirault	LMRT_014	O D B	9 Rue de Lamirault	77090 COLLEGIEN	7022Z	Conseil pour les affaires et autres conseils de gestion	Pas de Salariés
ZAE de Lamirault	LMRT_014	ROTARY STAND CAR	9 Rue de Lamirault	77090 COLLEGIEN	4520A	Entretien et réparation de véhicules automobiles légers	Non déclaré
ZAE de Lamirault	LMRT_014	SOC D AMENA ET DE CONSTRU ELECTRI - INST DE FAUX PLAFONDS ACOUSTIQUES	9 Rue de Lamirault	77090 COLLEGIEN	4120A	Construction de maisons individuelles	10 à 19 Salariés
ZAE de Lamirault	LMRT_014	TN DISTRIBUTION	9 Rue de Lamirault	77090 COLLEGIEN	4613Z	Intermédiaires du commerce en bois et matériaux de construction	1 à 2 Salariés
ZAE de Lamirault	LMRT_014	TN PATRIM	9 Rue de Lamirault	77090 COLLEGIEN	6630Z	Gestion de fonds	Non déclaré
ZAE de Lamirault	LMRT_014	VALL'AGENCY	9 Rue de Lamirault	77090 COLLEGIEN	7490A	Activité des économistes de la construction	Non déclaré
ZAE de Lamirault	LMRT_015	VILBER - UVITEC	24 Rue Lamirault	77090 COLLEGIEN	2651B	Fabrication d'instrumentation scientifique et technique	20 à 49 Salariés
ZAE de Lamirault	LMRT_016	ACHETERNET	58 Rue de Lamirault	77090 COLLEGIEN	4652Z	Commerce de gros (commerce interentreprises) de composants et d'équipements électroniques et de télécommunication	Non déclaré
ZAE de Lamirault	LMRT_016	D2 DIFFUSION	58 Rue de Lamirault	77090 COLLEGIEN	4652Z	Commerce de gros (commerce interentreprises) de composants et d'équipements électroniques et de télécommunication	6 à 9 Salariés
ZAE de Lamirault	LMRT_016	ICD BRAND	58 Rue de Lamirault	77090 COLLEGIEN	4619B	Autres intermédiaires du commerce en produits divers	1 à 2 Salariés
ZAE de Lamirault	LMRT_016	M.G.F.	58 Rue de Lamirault	77090 COLLEGIEN	4669B	Commerce de gros (commerce interentreprises) de fournitures et équipements industriels divers	20 à 49 Salariés

NOM ZAE	Code Unité Foncière	Nom Etablissement	Adresse	CP Commune	NAF	Libellé	Tranche effectif
ZAE de Lamirault	LMRT_016	PCA FRANCE	58 Rue de Lamirault	77090 COLLEGIEN	4651Z	Commerce de gros (commerce interentreprises) d'ordinateurs, d'équipements informatiques périphériques et de logiciels	10 à 19 Salariés
ZAE de Lamirault	LMRT_016	ROYAL WINE EUROPE	58 Rue de Lamirault	77090 COLLEGIEN	4634Z	Commerce de gros (commerce interentreprises) de boissons	Non déclaré
ZAE de Lamirault	LMRT_016	SPEN	58 Rue de Lamirault	77090 COLLEGIEN	8020Z	Activités liées aux systèmes de sécurité	Non déclaré
ZAE de Lamirault	LMRT_016	TECHNILINE.FR	58 Rue de Lamirault	77090 COLLEGIEN	4652Z	Commerce de gros (commerce interentreprises) de composants et d'équipements électroniques et de télécommunication	20 à 49 Salariés
ZAE de Lamirault	LMRT_016	TRADIWINE	58 Rue de Lamirault	77090 COLLEGIEN	1102B	Vinification	3 à 5 Salariés
ZAE de Lamirault	LMRT_017	EUROSTAR	35 Rue de Lamirault	77090 COLLEGIEN	6420Z	Activités des sociétés holding	1 à 2 Salariés
ZAE de Lamirault	LMRT_017	SOC FABRICATION PRODUITS ALIMENTAIRES - SFPA	35 Rue de Lamirault	77090 COLLEGIEN	7010Z	Activités des sièges sociaux	50 à 99 Salariés
ZAE de Lamirault	LMRT_018	SCAV	26 Rue de Lamirault	77090 COLLEGIEN	7010Z	Activités des sièges sociaux	1 à 2 Salariés
ZAE de Lamirault	LMRT_018	SOCIETE COMMERCIALE ET INDUSTRIELLE D'EMBALLAGE - S.C.I.E.	26 Rue de Lamirault	77090 COLLEGIEN	4676Z	Commerce de gros (commerce interentreprises) d'autres produits intermédiaires	10 à 19 Salariés
ZAE de Lamirault	LMRT_019	GROUPE MORGADO	13 Rue de Lamirault	77090 COLLEGIEN	6420Z	Activités des sociétés holding	Non déclaré
ZAE de Lamirault	LMRT_019	LIZSOL	13 Rue de Lamirault	77090 COLLEGIEN	4333Z	Travaux de revêtement des sols et des murs	6 à 9 Salariés
ZAE de Lamirault	LMRT_019	MORGADO & FILS	13 Rue de Lamirault	77090 COLLEGIEN	6420Z	Activités des sociétés holding	Non déclaré
ZAE de Lamirault	LMRT_019	PLANIBETON	13 Rue de Lamirault	77090 COLLEGIEN	4941B	Transports routiers de fret de proximité	20 à 49 Salariés
ZAE de Lamirault	LMRT_019	VIA VALLEE	13 Rue de Lamirault	77090 COLLEGIEN	4941B	Transports routiers de fret de proximité	10 à 19 Salariés
ZAE de Lamirault	LMRT_020	MSJ	33 Rue de Lamirault	77090 COLLEGIEN	6420Z	Activités des sociétés holding	Non déclaré
ZAE de Lamirault	LMRT_020	TERGI	33 Rue de Lamirault	77090 COLLEGIEN	4312A	Travaux de terrassement courants et travaux préparatoires	50 à 99 Salariés
ZAE de Lamirault	LMRT_021	ARCESE TRANSPORT FRANCE	42 Rue de Lamirault	77090 COLLEGIEN	5210B	Entreposage et stockage non frigorifique	Non déclaré
ZAE de Lamirault	LMRT_021	ATALIAN PEINTURES PARQUETS ET REVETEMENTS DE SOLS	42 Rue de Lamirault, Batiment 1	77090 COLLEGIEN	6420Z	Activités des sociétés holding	1 à 2 Salariés
ZAE de Lamirault	LMRT_021	BOUTROUE	42 Rue de Lamirault	77090 COLLEGIEN	2561Z	Traitement et revêtement des métaux	6 à 9 Salariés
ZAE de Lamirault	LMRT_021	ENTREPRISE DE PEINTURE JEAN LETUVE	42 Rue de Lamirault	77090 COLLEGIEN	4334Z	Travaux de peinture et vitrerie	20 à 49 Salariés
ZAE de Lamirault	LMRT_021	GERMOT ET CRUDENAIRE IDF (ILE DE FRANCE)	42 Rue de Lamirault	77090 COLLEGIEN	4334Z	Travaux de peinture et vitrerie	6 à 9 Salariés
ZAE de Lamirault	LMRT_021	LOHE FINANCES	42 Rue de Lamirault	77090 COLLEGIEN	6420Z	Activités des sociétés holding	Non déclaré
ZAE de Lamirault	LMRT_021	SEKO	42, Rue de Lamirault	77090 COLLEGIEN	4676Z	Commerce de gros (commerce interentreprises) d'autres produits intermédiaires	20 à 49 Salariés
ZAE de Lamirault	LMRT_021	SOUCHIER BOULLET	42 Rue de Lamirault	77090 COLLEGIEN	2572Z	Fabrication de serrures et de ferrures	Non déclaré
ZAE de Lamirault	LMRT_021	TELLUS GROUP	42 Rue Lamirault	77090 COLLEGIEN	4690Z	Commerce de gros (commerce interentreprises) non spécialisé	Non déclaré
ZAE de Lamirault	LMRT_021	VMH DIFFUSION	42 Avenue de Lamirault	77090 COLLEGIEN	4618Z	Intermédiaires spécialisés dans le commerce d'autres produits spécifiques	Non déclaré
ZAE de Lamirault	LMRT_022	SETI-TEC	25 Rue de Lamirault	77090 COLLEGIEN	2562B	Mécanique industrielle	20 à 49 Salariés
ZAE de Lamirault	LMRT_024	MEIKO FRANCE	23 Rue de Lamirault	77090 COLLEGIEN	4669C	Commerce de gros (commerce interentreprises) de fournitures et équipements divers pour le commerce et les services	50 à 99 Salariés
ZAE de Lamirault	LMRT_025	ADHE PRINT	17 Rue de Lamirault	77090 COLLEGIEN	1812Z	Autre imprimerie (labeur)	6 à 9 Salariés

NOM ZAE	Code Unité Foncière	Nom Etablissement	Adresse	CP Commune	NAF	Libellé	Tranche effectif
ZAE de Lamirault	LMRT_025	VIVIER GROUPE	17 Rue de Lamirault	77090 COLLEGIEN	6420Z	Activités des sociétés holding	Pas de Salariés
ZAE de Lamirault	LMRT_026	BIS SECURITE	21 Rue de Lamirault	77090 COLLEGIEN	8020Z	Activités liées aux systèmes de sécurité	Non déclaré
ZAE de Lamirault	LMRT_026	FIDUCIAL SECURITE CONSEIL	21 Rue de Lamirault	77090 COLLEGIEN	7490B	Activités spécialisées, scientifiques et techniques diverses	6 à 9 Salariés
ZAE de Lamirault	LMRT_026	PARTENAIRE SECURITE	21 Rue de Lamirault	77090 COLLEGIEN	7490B	Activités spécialisées, scientifiques et techniques diverses	3 à 5 Salariés
ZAE de Lamirault	LMRT_026	PROSEGUR	21, Rue de Lamirault	77090 COLLEGIEN	3320D	Installation d'équipements électriques, de matériels électroniques et optiques ou d'autres matériels	Non déclaré
ZAE de Lamirault	LMRT_026	RHONE ALPES STL	21, Rue de Lamirault	77090 COLLEGIEN	8010Z	Activités de sécurité privée	Non déclaré
ZAE de Lamirault	LMRT_027	ISTRA	19 Rue de Lamirault	77090 COLLEGIEN	4331Z	Travaux de plâtrerie	50 à 99 Salariés
ZAE de Lamirault	LMRT_027	JL INVEST	19 Rue de Lamirault	77090 COLLEGIEN	7010Z	Activités des sièges sociaux	Non déclaré
ZAE de Lamirault	LMRT_027	PIETAS JULIA	19 Rue de Lamirault	77090 COLLEGIEN	6420Z	Activités des sociétés holding	10 à 19 Salariés
ZAE de Lamirault	LMRT_027	SVETVIN	19 Rue de Lamirault, ZAC de Lamirault	77090 COLLEGIEN	7311Z	Activités des agences de publicité	Non déclaré
ZAE de Lamirault	LMRT_028	INTEGRAL SYSTEME	30 Rue de Lamirault	77090 COLLEGIEN	4321A	Travaux d'installation électrique dans tous locaux	50 à 99 Salariés
ZAE de Lamirault	LMRT_029	NOIR IVOIRE	40 Rue de Lamirault	77090 COLLEGIEN	7311Z	Activités des agences de publicité	20 à 49 Salariés
ZAE de Lamirault	LMRT_030	ALCETIS	40 Rue de Lamirault	77090 COLLEGIEN	3320D	Installation d'équipements électriques, de matériels électroniques et optiques ou d'autres matériels	Non déclaré
ZAE de Lamirault	LMRT_030	ALMATYS TECHNOLOGIES	40 Rue de Lamirault	77090 COLLEGIEN	4651Z	Commerce de gros (commerce interentreprises) d'ordinateurs, d'équipements informatiques périphériques et de logiciels	Non déclaré
ZAE de Lamirault	LMRT_030	ARTISAN FRANCE FENETRE	40 Rue Lamirault	77090 COLLEGIEN	4332B	Travaux de menuiserie métallique et serrurerie	Non déclaré
ZAE de Lamirault	LMRT_030	CLEM	40 Rue de Lamirault	77090 COLLEGIEN	7022Z	Conseil pour les affaires et autres conseils de gestion	Non déclaré
ZAE de Lamirault	LMRT_030	HAMAE	40 Rue de Lamirault	77090 COLLEGIEN	7739Z	Location et location-bail d'autres machines, équipements et biens matériels n.c.a.	Non déclaré
ZAE de Lamirault	LMRT_030	LOVEAPPART	40 Rue de Lamirault	77090 COLLEGIEN	9609Z	Autres services personnels n.c.a.	Non déclaré
ZAE de Lamirault	LMRT_030	RESOVOX	40 Rue de Lamirault	77090 COLLEGIEN	6202A	Conseil en systèmes et logiciels informatiques	Non déclaré
ZAE de Lamirault	LMRT_030	SARL MDA	40 Rue de Lamirault	77090 COLLEGIEN	4673A	Commerce de gros (commerce interentreprises) de bois et de matériaux de construction	Non déclaré
ZAE de Lamirault	LMRT_030	ST FRANCE	40 Rue de Lamirault	77090 COLLEGIEN	8230Z	Organisation de foires, salons professionnels et congrès	Non déclaré
ZAE de Lamirault	LMRT_030	URILEC	40 Rue de Lamirault	77090 COLLEGIEN	4321A	Travaux d'installation électrique dans tous locaux	3 à 5 Salariés
ZAE de Lamirault	LMRT_030	WILSON AUDIT & CONSEILS	40 Rue de Lamirault	77090 COLLEGIEN	6920Z	Activités comptables	Non déclaré
ZAE de Lamirault	LMRT_031	SPSI	38 Rue de Lamirault	77090 COLLEGIEN	2893Z	Fabrication de machines pour l'industrie agro-alimentaire	10 à 19 Salariés
ZAE de Lamirault	LMRT_032	AQUATIPE	40 Rue de Lamirault	77090 COLLEGIEN	4322B	Travaux d'installation d'équipements thermiques et de climatisation	Non déclaré
ZAE de Lamirault	LMRT_033	BBTC	38 Rue Lamirault	77090 COLLEGIEN	6810Z	Activités des marchands de biens immobiliers	Non déclaré
ZAE de Lamirault	LMRT_033	BOTTALI ET SES FILS	38 Rue de Lamirault	77090 COLLEGIEN	1610A	Sciage et rabotage du bois, hors imprégnation	Non déclaré
ZAE de Lamirault	LMRT_033	CHUTNEY & CO	38 Rue de l'Amirault ZAE de l'Amirault	77090 COLLEGIEN	5621Z	Services des traiteurs	Non déclaré
ZAE de Lamirault	LMRT_033	DANS L'R DU TEMPS	38 Rue de Lamirault	77090 COLLEGIEN	4941B	Transports routiers de fret de proximité	Non déclaré

NOM ZAE	Code Unité Foncière	Nom Etablissement	Adresse	CP Commune	NAF	Libellé	Tranche effectif
ZAE de Lamirault	LMRT_033	F. HOLDING	38 Rue de Lamirault	77090 COLLEGIEN	7022Z	Conseil pour les affaires et autres conseils de gestion	Non déclaré
ZAE de Lamirault	LMRT_033	PROSPECTUS MAILING ADRESSE BAL GEOMARKET	38 Rue Lamirault	77090 COLLEGIEN	7311Z	Activités des agences de publicité	Non déclaré
ZAE de Lamirault	LMRT_033	QUINZE TRANSFERT	38 Rue de Lamirault	77090 COLLEGIEN	4942Z	Services de déménagement	Non déclaré
ZAE de Lamirault	LMRT_033	TOMAA	38 Rue de Lamirault	77090 COLLEGIEN	3092Z	Fabrication de bicyclettes et de véhicules pour invalides	Non déclaré
ZAE de Lamirault	LMRT_033	TRANS LASER TLB	38 Rue de Lamirault	77090 COLLEGIEN	4641Z	Commerce de gros (commerce interentreprises) de textiles	Non déclaré
ZAE de Lamirault	LMRT_034	ACTION MONTAGE ET PILOTAGE - AMP	36 Rue de Lamirault	77090 COLLEGIEN	7732Z	Location et location-bail de machines et équipements pour la construction	20 à 49 Salariés
ZAE de Lamirault	LMRT_034	BATIPOSE	36 Rue de Lamirault	77090 COLLEGIEN	4399C	Travaux de maçonnerie générale et gros oeuvre de bâtiment	Non déclaré
ZAE de Lamirault	LMRT_034	FS SIGNALING	36 Rue de Lamirault	77090 COLLEGIEN	4212Z	Construction de voies ferrées de surface et souterraines	Non déclaré
ZAE de Lamirault	LMRT_035	DC COVERING	38 Rue de Lamirault	77090 COLLEGIEN	4520A	Entretien et réparation de véhicules automobiles légers	6 à 9 Salariés
ZAE de Lamirault	LMRT_036	ARGON GROUP	36 Rue de Lamirault	77090 COLLEGIEN	6430Z	Fonds de placement et entités financières similaires	Non déclaré
ZAE de Lamirault	LMRT_036	ATHOME DIGITAL	36 Rue de Lamirault	77090 COLLEGIEN	5829C	Edition de logiciels applicatifs	Non déclaré
ZAE de Lamirault	LMRT_036	AXY'LAB	36 Rue de Lamirault	77090 COLLEGIEN	7219Z	Recherche-développement en autres sciences physiques et naturelles	Non déclaré
ZAE de Lamirault	LMRT_036	CGK - CGK	36 Rue de Lamirault	77090 COLLEGIEN	7312Z	Régie publicitaire de médias	3 à 5 Salariés
ZAE de Lamirault	LMRT_036	S L N GROUP	36 Rue de Lamirault	77090 COLLEGIEN	7740Z	Location-bail de propriété intellectuelle et de produits similaires, à l'exception des uvres soumises à copyright	1 à 2 Salariés
ZAE de Lamirault	LMRT_036	SLN RENOVATIONS - AVENIR RENOVATIONS	36 Rue de Lamirault	77090 COLLEGIEN	4399C	Travaux de maçonnerie générale et gros oeuvre de bâtiment	10 à 19 Salariés
ZAE de Lamirault	LMRT_036	THENON	36 Rue de Lamirault	77090 COLLEGIEN	7010Z	Activités des sièges sociaux	Pas de Salariés
ZAE de Lamirault	LMRT_036	URACA FRANCE - POMPES URACA	36 Rue de Lamirault	77090 COLLEGIEN	4669B	Commerce de gros (commerce interentreprises) de fournitures et équipements industriels divers	6 à 9 Salariés
ZAE de Lamirault	LMRT_037	GROUPE JMG	38 Rue de Lamirault	77090 COLLEGIEN	7010Z	Activités des sièges sociaux	Non déclaré
ZAE de Lamirault	LMRT_037	ILLICO CAFE - MUG6TEM TROLLEY MUG	38 Rue de Lamirault	77090 COLLEGIEN	4669C	Commerce de gros (commerce interentreprises) de fournitures et équipements divers pour le commerce et les services	6 à 9 Salariés
ZAE de Lamirault	LMRT_037	JMG	38 Rue de Lamirault, Zac Lamirault	77090 COLLEGIEN	4322A	Travaux d'installation d'eau et de gaz en tous locaux	20 à 49 Salariés
ZAE de Lamirault	LMRT_038	A M C S TECHNOLOGIES	36 Rue de Lamirault	77090 COLLEGIEN	3313Z	Réparation de matériels électroniques et optiques	20 à 49 Salariés
ZAE de Lamirault	LMRT_038	TRADER D'IMAGES	36 Rue de Lamirault	77090 COLLEGIEN	7021Z	Conseil en relations publiques et communication	10 à 19 Salariés
ZAE de Lamirault	LMRT_039	AXYON	36 Rue Lamirault	77090 COLLEGIEN	7112B	Ingénierie, études techniques	50 à 99 Salariés

La vacance

MARNEetGONDOIRE
communauté d'agglomération

Commune de Collégien

ZAE de Lamirault 2



0 45 90 180 Mètres

NOM ZAE	COMMUNE	Code Unité Foncière	Surface graphique (m²)
ZAE DE LAMIRAULT	COLLEGIEN	LMRT_005	4 388
Total			**4 388 m²**

Le taux de vacance de la ZAE de Lamirault est de 1%

ZAE LÉONARD DE VINCI

(Bussy-Saint-Georges)



Les unités foncières

MARNEetGONDOIRE
communauté d'agglomération

Commune de Bussy-Saint-Georges

ZAE Léonard de Vinci



0 55 110 220 Mètres

NOM ZAE	COMMUNE	Code Unité Foncière	Code Propriétaire	Surface graphique (m²)
ZAE LEONARD DE VINCI	BUSSY SAINT GEORGES	LVIN_001	+01855	13 345
ZAE LEONARD DE VINCI	BUSSY SAINT GEORGES	LVIN_002	+01504	8 218
ZAE LEONARD DE VINCI	BUSSY SAINT GEORGES	LVIN_003	+01453	7 309
ZAE LEONARD DE VINCI	BUSSY SAINT GEORGES	LVIN_004	@00214	5 874
ZAE LEONARD DE VINCI	BUSSY SAINT GEORGES	LVIN_005	@00209	9 607
ZAE LEONARD DE VINCI	BUSSY SAINT GEORGES	LVIN_006	@00142	21 936
ZAE LEONARD DE VINCI	BUSSY SAINT GEORGES	LVIN_007	@00160	9 803
ZAE LEONARD DE VINCI	BUSSY SAINT GEORGES	LVIN_008	@00225	7 845
ZAE LEONARD DE VINCI	BUSSY SAINT GEORGES	LVIN_009	@00170	8 711
ZAE LEONARD DE VINCI	BUSSY SAINT GEORGES	LVIN_010	+01834	3 735
ZAE LEONARD DE VINCI	BUSSY SAINT GEORGES	LVIN_011	+01746	3 070
ZAE LEONARD DE VINCI	BUSSY SAINT GEORGES	LVIN_012	+01816	2 782
ZAE LEONARD DE VINCI	BUSSY SAINT GEORGES	LVIN_013	+00985	27 410
ZAE LEONARD DE VINCI	BUSSY SAINT GEORGES	LVIN_014	+01594	3 381
ZAE LEONARD DE VINCI	BUSSY SAINT GEORGES	LVIN_015	+01746	3 198
ZAE LEONARD DE VINCI	BUSSY SAINT GEORGES	LVIN_016	@00220	4 383
ZAE LEONARD DE VINCI	BUSSY SAINT GEORGES	LVIN_017	+01651	25 754
ZAE LEONARD DE VINCI	BUSSY SAINT GEORGES	LVIN_018	+01211	24 042
ZAE LEONARD DE VINCI	BUSSY SAINT GEORGES	LVIN_019	+01061	5 801
ZAE LEONARD DE VINCI	BUSSY SAINT GEORGES	LVIN_020	En cours de division	5 863
ZAE LEONARD DE VINCI	BUSSY SAINT GEORGES	LVIN_021	+00874	31 332
ZAE LEONARD DE VINCI	BUSSY SAINT GEORGES	LVIN_022	+00727	6 583
ZAE LEONARD DE VINCI	BUSSY SAINT GEORGES	LVIN_023	+01344	85 299
ZAE LEONARD DE VINCI	BUSSY SAINT GEORGES	LVIN_024	+01010	5 342

Les occupants

NOM ZAE	Code Unité Foncière	Nom Etablissement	Adresse	CP Commune	NAF	Libellé	Tranche effectif
ZAE Léonard de Vinci	LVIN_001	OUTILLAGE MAGAFOR	42, rue Graham Bell	77600 BUSSY-SAINT-GEORGES	2573B	Fabrication d'autres outillages	Non déclaré
ZAE Léonard de Vinci	LVIN_002	ALCA	40 Avenue Graham Bell	77600 BUSSY SAINT GEORGES	5210B	Entreposage et stockage non frigorifique	Non déclaré
ZAE Léonard de Vinci	LVIN_002	MODUL SYSTEM SA	40 Avenue Graham Bell	77600 BUSSY SAINT GEORGES	2920Z	Fabrication de carrosseries et remorques	20 à 49 Salariés
ZAE Léonard de Vinci	LVIN_004	A COM	36 Avenue Graham Bell	77600 BUSSY-SAINT-GEORGES	6201Z	Programmation informatique	Non déclaré
ZAE Léonard de Vinci	LVIN_004	A.S.A FERMETURES	36 Avenue Graham Bell	77600 BUSSY-SAINT-GEORGES	8020Z	Activités liées aux systèmes de sécurité	Non déclaré
ZAE Léonard de Vinci	LVIN_004	BMT BUSINESS CONSULTING	36 Avenue Graham Bell	77600 BUSSY-SAINT-GEORGES	7022Z	Conseil pour les affaires et autres conseils de gestion	Non déclaré
ZAE Léonard de Vinci	LVIN_004	JESEL ET WIDEMANN ENERGIES	36 Avenue Graham Bell	77600 BUSSY-SAINT-GEORGES	4322B	Travaux d'installation d'équipements thermiques et de climatisation	Non déclaré
ZAE Léonard de Vinci	LVIN_004	M S ENERGIES	30-36 Avenue Graham Bell	77600 BUSSY-SAINT-GEORGES	4322B	Travaux d'installation d'équipements thermiques et de climatisation	3 à 5 Salariés
ZAE Léonard de Vinci	LVIN_004	MAXCOTE	36 Avenue Graham Bell	77600 BUSSY-SAINT-GEORGES	4651Z	Commerce de gros (commerce interentreprises) d'ordinateurs, d'équipements informatiques périphériques et de logiciels	3 à 5 Salariés
ZAE Léonard de Vinci	LVIN_004	SUN GROUP	36 Avenue Graham Bell	77600 BUSSY-SAINT-GEORGES	8211Z	Services administratifs combinés de bureau	Non déclaré
ZAE Léonard de Vinci	LVIN_005	ADELEC	30,36 Avenue Graham Bell	77600 BUSSY-SAINT-GEORGES	2733Z	Fabrication de matériel d'installation électrique	Non déclaré
ZAE Léonard de Vinci	LVIN_005	AIRLEDS	30 Avenue Graham Bell	77600 BUSSY-SAINT-GEORGES	7112B	Ingénierie, études techniques	Non déclaré
ZAE Léonard de Vinci	LVIN_005	ALTER GESTION	30 Avenue Graham Bell	77600 BUSSY-SAINT-GEORGES	8211Z	Services administratifs combinés de bureau	Non déclaré
ZAE Léonard de Vinci	LVIN_005	AMIANTE PLUS	34 Avenue Graham Bell	77600 BUSSY-SAINT-GEORGES	4399D	Autres travaux spécialisés de construction	6 à 9 Salariés
ZAE Léonard de Vinci	LVIN_005	B.E.C.F	30 Avenue Graham Bell	77600 BUSSY SAINT GEORGES	4321A	Travaux d'installation électrique dans tous locaux	10 à 19 Salariés
ZAE Léonard de Vinci	LVIN_005	BAT ECO SERVICE	34 Avenue Graham Bell	77600 BUSSY-SAINT-GEORGES	4120B	Construction d'autres bâtiments	Pas de Salariés
ZAE Léonard de Vinci	LVIN_005	C4E DETECTION	34 Avenue Graham Bell, 3D Parc	77600 BUSSY-SAINT-GEORGES	7112B	Ingénierie, études techniques	Non déclaré
ZAE Léonard de Vinci	LVIN_005	CF SANTE	30 Avenue Graham Bell	77600 BUSSY-SAINT-GEORGES	4774Z	Commerce de détail d'articles médicaux et orthopédiques en magasin spécialisé	6 à 9 Salariés
ZAE Léonard de Vinci	LVIN_005	COOK CREATION	32 Avenue Graham Bell	77600 BUSSY-SAINT-GEORGES	7022Z	Conseil pour les affaires et autres conseils de gestion	Non déclaré
ZAE Léonard de Vinci	LVIN_005	ELINK FRANCE	34 Avenue Graham Bell	77600 BUSSY-SAINT-GEORGES	4669B	Commerce de gros (commerce interentreprises) de fournitures et équipements industriels divers	Non déclaré
ZAE Léonard de Vinci	LVIN_005	ELITE SECURITE	30 Avenue Graham Bell	77600 BUSSY-SAINT-GEORGES	8010Z	Activités de sécurité privée	3 à 5 Salariés
ZAE Léonard de Vinci	LVIN_005	FRIOSERV	32 Avenue Graham Bell	77600 BUSSY SAINT GEORGES	2825Z	Fabrication d'équipements aérauliques et frigorifiques industriels	3 à 5 Salariés
ZAE Léonard de Vinci	LVIN_005	H2N ENERGIE	34 Avenue Graham Bell	77600 BUSSY-SAINT-GEORGES	4399C	Travaux de maçonnerie générale et gros oeuvre de bâtiment	Non déclaré
ZAE Léonard de Vinci	LVIN_005	JY REALISATION-CONCEPTION	34 Avenue Graham Bell	77600 BUSSY-SAINT-GEORGES	4399C	Travaux de maçonnerie générale et gros oeuvre de bâtiment	Non déclaré
ZAE Léonard de Vinci	LVIN_005	KALYS FORMATION	30 Avenue Graham Bell	77600 BUSSY-SAINT-GEORGES	8559A	Formation continue d'adultes	Non déclaré
ZAE Léonard de Vinci	LVIN_005	L C G	32 Avenue Graham Bell	77600 BUSSY-SAINT-GEORGES	8121Z	Nettoyage courant des bâtiments	20 à 49 Salariés
ZAE Léonard de Vinci	LVIN_005	L E D S	30 Avenue Graham Bell	77600 BUSSY SAINT GEORGES	4321A	Travaux d'installation électrique dans tous locaux	6 à 9 Salariés

NOM ZAE	Code Unité Foncière	Nom Etablissement	Adresse	CP Commune	NAF	Libellé	Tranche effectif
ZAE Léonard de Vinci	LVIN_005	LEBRE	34 Avenue Graham Bell	77600 BUSSY-SAINT-GEORGES	4329A	Travaux d'isolation	Non déclaré
ZAE Léonard de Vinci	LVIN_005	LOUMAE	34 Avenue Graham Bell	77600 BUSSY-SAINT-GEORGES	7010Z	Activités des sièges sociaux	Non déclaré
ZAE Léonard de Vinci	LVIN_005	LV INFORMATIQUE	30 Avenue Graham Bell, 3d Parc Batiment D2	77600 BUSSY-SAINT-GEORGES	4651Z	Commerce de gros (commerce interentreprises) d'ordinateurs, d'équipements informatiques périphériques et de logiciels	1 à 2 Salariés
ZAE Léonard de Vinci	LVIN_005	MEDIARAMA AFFICHAGE	32 Avenue Graham Bell	77600 BUSSY-SAINT-GEORGES	7311Z	Activités des agences de publicité	Non déclaré
ZAE Léonard de Vinci	LVIN_005	MH 77	34 Avenue Graham Bell	77600 BUSSY-SAINT-GEORGES	4120A	Construction de maisons individuelles	Non déclaré
ZAE Léonard de Vinci	LVIN_005	MS FOOD	30 Avenue Graham Bell	77600 BUSSY-SAINT-GEORGES	5610A	Restauration traditionnelle	Non déclaré
ZAE Léonard de Vinci	LVIN_005	PANGNIU FOOD FRANCE	34 Avenue Graham Bell	77600 BUSSY-SAINT-GEORGES	4639B	Commerce de gros (commerce interentreprises) alimentaire non spécialisé	Non déclaré
ZAE Léonard de Vinci	LVIN_005	PERMANEO FRANCE	34 Avenue Graham Bell	77600 BUSSY-SAINT-GEORGES	2223Z	Fabrication d'éléments en matières plastiques pour la construction	Non déclaré
ZAE Léonard de Vinci	LVIN_005	PODIUM NET IDF	30 Avenue Graham Bell	77600 BUSSY SAINT GEORGES	8122Z	Autres activités de nettoyage des bâtiments et nettoyage industriel	200 à 249 Salariés
ZAE Léonard de Vinci	LVIN_005	PRONET 77	32 Avenue Graham Bell - Lot A4	77600 BUSSY-SAINT-GEORGES	8122Z	Autres activités de nettoyage des bâtiments et nettoyage industriel	10 à 19 Salariés
ZAE Léonard de Vinci	LVIN_005	RESTOS MA VILLE	30 Avenue Graham Bell	77600 BUSSY-SAINT-GEORGES	5610C	Restauration de type rapide	Non déclaré
ZAE Léonard de Vinci	LVIN_005	ROTOR PARTS ON LINE	30 Avenue Graham Bell	77600 BUSSY-SAINT-GEORGES	4614Z	Intermédiaires du commerce en machines, équipements industriels, navires et avions	1 à 2 Salariés
ZAE Léonard de Vinci	LVIN_005	SAR	34 Avenue Graham Bell	77600 BUSSY-SAINT-GEORGES	4690Z	Commerce de gros (commerce interentreprises) non spécialisé	Non déclaré
ZAE Léonard de Vinci	LVIN_005	SECM	32 Avenue Graham Bell	77600 BUSSY-SAINT-GEORGES	8121Z	Nettoyage courant des bâtiments	Non déclaré
ZAE Léonard de Vinci	LVIN_005	SITU	32 Avenue Graham Bell	77600 BUSSY-SAINT-GEORGES	7312Z	Régie publicitaire de médias	Non déclaré
ZAE Léonard de Vinci	LVIN_005	TORPILLE	30 Avenue Graham Bell	77600 BUSSY-SAINT-GEORGES	4291Z	Construction d'ouvrages maritimes et fluviaux	Pas de Salariés
ZAE Léonard de Vinci	LVIN_005	VISIOCOM OUTDOOR	32 Avenue Graham Bell, Batiment C4	77600 BUSSY SAINT GEORGES	7312Z	Régie publicitaire de médias	6 à 9 Salariés
ZAE Léonard de Vinci	LVIN_006	AEV FLEX	24-28 Avenue Graham Bell	77600 BUSSY SAINT GEORGES	4669B	Commerce de gros (commerce interentreprises) de fournitures et équipements industriels divers	1 à 2 Salariés
ZAE Léonard de Vinci	LVIN_006	AGH ILE DE FRANCE	24 Avenue Graham Bell	77600 BUSSY-SAINT-GEORGES	4399C	Travaux de maçonnerie générale et gros oeuvre de bâtiment	Non déclaré
ZAE Léonard de Vinci	LVIN_006	BATI PRO 77	24-28 Avenue Graham Bell	77600 BUSSY SAINT GEORGES	4334Z	Travaux de peinture et vitrerie	20 à 49 Salariés
ZAE Léonard de Vinci	LVIN_006	BCS	24-28 Avenue Graham Bell	77600 BUSSY SAINT GEORGES	4641Z	Commerce de gros (commerce interentreprises) de textiles	3 à 5 Salariés
ZAE Léonard de Vinci	LVIN_006	ELEC SERVICE PLUS	24 Avenue Graham Bell	77600 BUSSY-SAINT-GEORGES	4321A	Travaux d'installation électrique dans tous locaux	6 à 9 Salariés
ZAE Léonard de Vinci	LVIN_006	ENELCO	24 Avenue Graham Bell	77600 BUSSY-SAINT-GEORGES	4690Z	Commerce de gros (commerce interentreprises) non spécialisé	Non déclaré
ZAE Léonard de Vinci	LVIN_006	GERARD INVESTISSEMENT	24 Avenue Graham Bell	77600 BUSSY-SAINT-GEORGES	6420Z	Activités des sociétés holding	Non déclaré
ZAE Léonard de Vinci	LVIN_006	LASER INS	24-28 Avenue Graham Bell	77600 BUSSY SAINT GEORGES	4663Z	Commerce de gros (commerce interentreprises) de machines pour l'extraction, la construction et le génie civil	3 à 5 Salariés

NOM ZAE	Code Unité Foncière	Nom Etablissement	Adresse	CP Commune	NAF	Libellé	Tranche effectif
ZAE Léonard de Vinci	LVIN_006	LEMO FRANCE SARL	24-28 Avenue Graham Bell	77600 BUSSY SAINT GEORGES	4652Z	Commerce de gros (commerce interentreprises) de composants et d'équipements électroniques et de télécommunication	10 à 19 Salariés
ZAE Léonard de Vinci	LVIN_006	LORGIA	24 Avenue Graham Bell	77600 BUSSY SAINT GEORGES	4669A	Commerce de gros (commerce interentreprises) de matériel électrique	1 à 2 Salariés
ZAE Léonard de Vinci	LVIN_006	LPC LUDOVIC PHILIPPE COUVERTURE	24-28 Avenue Graham Bell	77600 BUSSY SAINT GEORGES	4391B	Travaux de couverture par éléments	3 à 5 Salariés
ZAE Léonard de Vinci	LVIN_006	MICHKA	24 Avenue Graham Bell	77600 BUSSY-SAINT-GEORGES	6430Z	Fonds de placement et entités financières similaires	Non déclaré
ZAE Léonard de Vinci	LVIN_006	MKS AUTO	26 Avenue Graham Bell	77600 BUSSY-SAINT-GEORGES	4532Z	Commerce de détail d'équipements automobiles	Non déclaré
ZAE Léonard de Vinci	LVIN_006	MONSIEUR MATTHIEU INTHA APHAY	24 Avenue Graham Bell	77600 BUSSY SAINT GEORGES	4520A	Entretien et réparation de véhicules automobiles légers	Pas de Salariés
ZAE Léonard de Vinci	LVIN_006	NC TECHNOLOGIES	24 Avenue Graham Bell	77600 BUSSY-SAINT-GEORGES	6420Z	Activités des sociétés holding	Non déclaré
ZAE Léonard de Vinci	LVIN_006	NOVECA	24 Avenue Graham Bell	77600 BUSSY SAINT GEORGES	4644Z	Commerce de gros (commerce interentreprises) de vaisselle, verrerie et produits d'entretien	3 à 5 Salariés
ZAE Léonard de Vinci	LVIN_006	O BBQ GRILL - GAUGUIN	24 Avenue Graham Bell	77600 BUSSY ST GEORGES	5610C	Restauration de type rapide	Pas de Salariés
ZAE Léonard de Vinci	LVIN_006	OKATRON S A - ESPACE VINCI LE RENOIR	24 Avenue Graham Bell	77600 BUSSY SAINT GEORGES	4652Z	Commerce de gros (commerce interentreprises) de composants et d'équipements électroniques et de télécommunication	3 à 5 Salariés
ZAE Léonard de Vinci	LVIN_006	PLACEO	24-28 Avenue Graham Bell	77600 BUSSY SAINT GEORGES	4399D	Autres travaux spécialisés de construction	10 à 19 Salariés
ZAE Léonard de Vinci	LVIN_006	PRONEMA	24-28 Avenue Graham Bell	77600 BUSSY SAINT GEORGES	8121Z	Nettoyage courant des bâtiments	20 à 49 Salariés
ZAE Léonard de Vinci	LVIN_006	RAINBOW TECHNOLOGIES	24-28 Avenue Graham Bell	77600 BUSSY SAINT GEORGES	4690Z	Commerce de gros (commerce interentreprises) non spécialisé	1 à 2 Salariés
ZAE Léonard de Vinci	LVIN_006	RESONANCE	24 Avenue Graham Bell	77600 BUSSY-SAINT-GEORGES	6420Z	Activités des sociétés holding	Non déclaré
ZAE Léonard de Vinci	LVIN_006	RIELLO FRANCE SA	24 Avenue Graham Bell	77600 BUSSY SAINT GEORGES	4674B	Commerce de gros (commerce interentreprises) de fournitures pour la plomberie et le chauffage	10 à 19 Salariés
ZAE Léonard de Vinci	LVIN_006	S PROP	24 Avenue Graham Bell	77600 BUSSY SAINT GEORGES	8121Z	Nettoyage courant des bâtiments	20 à 49 Salariés
ZAE Léonard de Vinci	LVIN_006	SECURITE INTEGRATION SYSTEMES FRANCE - SIS FRANCE	24 Avenue Graham Bell	77600 BUSSY-SAINT-GEORGES	8020Z	Activités liées aux systèmes de sécurité	6 à 9 Salariés
ZAE Léonard de Vinci	LVIN_006	SERYWEAR	24-28 Avenue Graham Bell	77600 BUSSY SAINT GEORGES	1812Z	Autre imprimerie (labeur)	3 à 5 Salariés
ZAE Léonard de Vinci	LVIN_006	SICAL	24-28 Avenue Graham Bell	77600 BUSSY SAINT GEORGES	4399A	Travaux d'étanchéification	3 à 5 Salariés
ZAE Léonard de Vinci	LVIN_006	STEREP	24-26-28 Avenue Graham Bell	77600 BUSSY SAINT GEORGES	4321A	Travaux d'installation électrique dans tous locaux	1 à 2 Salariés
ZAE Léonard de Vinci	LVIN_006	VERRE ET QUARTZ TECHNOLOGIES	24-28 Avenue Graham Bell	77600 BUSSY SAINT GEORGES	4673B	Commerce de gros (commerce interentreprises) d'appareils sanitaires et de produits de décoration	6 à 9 Salariés
ZAE Léonard de Vinci	LVIN_007	A BONNE ENSEIGNE	20 Avenue Graham Bell	77600 BUSSY-SAINT-GEORGES	7010Z	Activités des sièges sociaux	Non déclaré
ZAE Léonard de Vinci	LVIN_007	ARTIO	20 Avenue Graham Bell	77600 BUSSY-SAINT-GEORGES	6420Z	Activités des sociétés holding	1 à 2 Salariés
ZAE Léonard de Vinci	LVIN_007	ASMPT FRANCE SAS	22 Avenue Graham Bell	77600 BUSSY SAINT GEORGES	8020Z	Activités liées aux systèmes de sécurité	10 à 19 Salariés
ZAE Léonard de Vinci	LVIN_007	DEMATIC SAS	22 Avenue Graham Bell	77607 MARNE LA VALLEE CEDEX 3	2822Z	Fabrication de matériel de levage et de manutention	200 à 249 Salariés

NOM ZAE	Code Unité Foncière	Nom Etablissement	Adresse	CP Commune	NAF	Libellé	Tranche effectif
ZAE Léonard de Vinci	LVIN_007	DUPLIGRAFIC	20 Avenue Graham Bell	77600 BUSSY SAINT GEORGES	1812Z	Autre imprimerie (labeur)	20 à 49 Salariés
ZAE Léonard de Vinci	LVIN_007	EKSIO	20 Avenue Graham Bell	77600 BUSSY-SAINT-GEORGES	4312A	Travaux de terrassement courants et travaux préparatoires	Non déclaré
ZAE Léonard de Vinci	LVIN_007	MAXILOC TP	20 Avenue Graham Bell	77600 BUSSY-SAINT-GEORGES	7732Z	Location et location-bail de machines et équipements pour la construction	Non déclaré
ZAE Léonard de Vinci	LVIN_007	SAMPERS	20 Avenue Graham Bell	77600 BUSSY-SAINT-GEORGES	4399A	Travaux d'étanchéification	Non déclaré
ZAE Léonard de Vinci	LVIN_007	TUSCANY	20 Avenue Graham Bell	77600 BUSSY SAINT GEORGES	6430Z	Fonds de placement et entités financières similaires	Pas de Salariés
ZAE Léonard de Vinci	LVIN_007	VIGASPHALT	20-22 Rue Graham Bell	77600 BUSSY-SAINT-GEORGES	4399A	Travaux d'étanchéification	Non déclaré
ZAE Léonard de Vinci	LVIN_008	ALLENTOWN FRANCE	18 Avenue Graham Bell	77600 BUSSY SAINT GEORGES	4649Z	Commerce de gros (commerce interentreprises) d'autres biens domestiques	10 à 19 Salariés
ZAE Léonard de Vinci	LVIN_008	BEST LOCATIONS	18 Avenue Graham Bell	77600 BUSSY-SAINT-GEORGES	7732Z	Location et location-bail de machines et équipements pour la construction	Non déclaré
ZAE Léonard de Vinci	LVIN_008	BURLODGE	16 Avenue Graham Bell	77600 BUSSY SAINT GEORGES	4669B	Commerce de gros (commerce interentreprises) de fournitures et équipements industriels divers	10 à 19 Salariés
ZAE Léonard de Vinci	LVIN_008	F. DIETRICH	16 Avenue Graham Bell, ZI Leonard De Vinci	77600 BUSSY SAINT GEORGES	3109B	Fabrication d'autres meubles et industries connexes de l'ameublement	3 à 5 Salariés
ZAE Léonard de Vinci	LVIN_008	IHTCONSULTING	16 Avenue Graham Bell	77600 BUSSY SAINT GEORGES	4791B	Vente à distance sur catalogue spécialisé	3 à 5 Salariés
ZAE Léonard de Vinci	LVIN_008	LM FIXATIONS	16 Avenue Graham Bell	77600 BUSSY SAINT GEORGES	4669C	Commerce de gros (commerce interentreprises) de fournitures et équipements divers pour le commerce et les services	3 à 5 Salariés
ZAE Léonard de Vinci	LVIN_008	LM IMMOBILIER	16 Avenue Graham Bell	77600 BUSSY SAINT GEORGES	6832A	Administration d'immeubles et autres biens immobiliers	Pas de Salariés
ZAE Léonard de Vinci	LVIN_008	OTIS	18 Avenue Graham Bell	77600 BUSSY SAINT GEORGES	4329B	Autres travaux d'installation n.c.a.	100 à 199 Salariés
ZAE Léonard de Vinci	LVIN_008	P&M	14 Rue Graham Bell	77600 BUSSY-SAINT-GEORGES	7022Z	Conseil pour les affaires et autres conseils de gestion	Non déclaré
ZAE Léonard de Vinci	LVIN_009	ALMA ENTREPRISE	14 Rue Graham Bell	77600 BUSSY SAINT GEORGES	4120A	Construction de maisons individuelles	20 à 49 Salariés
ZAE Léonard de Vinci	LVIN_009	ARCA	14 Avenue Graham Bell	77600 BUSSY SAINT GEORGES	3109B	Fabrication d'autres meubles et industries connexes de l'ameublement	10 à 19 Salariés
ZAE Léonard de Vinci	LVIN_009	ASKY RINT - MC REPRO	12 Avenue Graham Bell	77600 BUSSY ST GEORGES	4778C	Autres commerces de détail spécialisés divers	3 à 5 Salariés
ZAE Léonard de Vinci	LVIN_009	CADIXPRO	12 Avenue Graham Bell	77600 BUSSY SAINT GEORGES	4669B	Commerce de gros (commerce interentreprises) de fournitures et équipements industriels divers	3 à 5 Salariés
ZAE Léonard de Vinci	LVIN_009	GSB FRANCE	12 Avenue Graham Bell	77600 BUSSY ST GEORGES	4531Z	Commerce de gros d'équipements automobiles	1 à 2 Salariés
ZAE Léonard de Vinci	LVIN_009	LES BASSINS DE L'ALMA	14 Rue Graham Bell	77600 BUSSY-SAINT-GEORGES	4120B	Construction d'autres bâtiments	Non déclaré
ZAE Léonard de Vinci	LVIN_009	PANEOPRO	12 Avenue Graham Bell	77600 BUSSY-SAINT-GEORGES	4669C	Commerce de gros (commerce interentreprises) de fournitures et équipements divers pour le commerce et les services	Non déclaré
ZAE Léonard de Vinci	LVIN_009	PARTENAIRES POUR LA PROPRETE ET LA LOGISTIQUE DES CHANTIERS	12 Avenue Graham Bell	77600 BUSSY-SAINT-GEORGES	8122Z	Autres activités de nettoyage des bâtiments et nettoyage industriel	Non déclaré
ZAE Léonard de Vinci	LVIN_009	RENDI EXPANSION	12 Avenue Graham Bell	77600 BUSSY-SAINT-GEORGES	6420Z	Activités des sociétés holding	Non déclaré

NOM ZAE	Code Unité Foncière	Nom Etablissement	Adresse	CP Commune	NAF	Libellé	Tranche effectif
ZAE Léonard de Vinci	LVIN_009	S A S NETTOYAGE INDUSTRIEL	14 Avenue Graham Bell	77600 BUSSY SAINT GEORGES	8121Z	Nettoyage courant des bâtiments	50 à 99 Salariés
ZAE Léonard de Vinci	LVIN_009	SELENE HOLDING	12 Avenue Graham Bell	77600 BUSSY-SAINT-GEORGES	6420Z	Activités des sociétés holding	Non déclaré
ZAE Léonard de Vinci	LVIN_009	TENDANCE SENSUELLE	12 Avenue Graham Bell	77600 BUSSY SAINT GEORGES	4791B	Vente à distance sur catalogue spécialisé	3 à 5 Salariés
ZAE Léonard de Vinci	LVIN_010	AIROMIA	10 Av. Graham Bell	77600 BUSSY SAINT GEORGES	4676Z	Commerce de gros (commerce interentreprises) d'autres produits intermédiaires	6 à 9 Salariés
ZAE Léonard de Vinci	LVIN_010	CERBALLIANCE PARIS ET IDF EST	10 Avenue Graham Bell	77600 BUSSY SAINT GEORGES	8690B	Laboratoires d'analyses médicales	10 à 19 Salariés
ZAE Léonard de Vinci	LVIN_010	PIEUVRE ELECTRIQUE DE LA METROPOLE PARIS EST	10 Avenue Graham Bell	77600 BUSSY-SAINT-GEORGES	2732Z	Fabrication d'autres fils et câbles électroniques ou électriques	Non déclaré
ZAE Léonard de Vinci	LVIN_010	PRYM FASHION FRANCE SAS	8 Avenue Graham Bell	77600 BUSSY-SAINT-GEORGES	4669B	Commerce de gros (commerce interentreprises) de fournitures et équipements industriels divers	6 à 9 Salariés
ZAE Léonard de Vinci	LVIN_010	RG FORMATION	8 Avenue Graham Bell	77600 BUSSY-SAINT-GEORGES	4690Z	Commerce de gros (commerce interentreprises) non spécialisé	1 à 2 Salariés
ZAE Léonard de Vinci	LVIN_010	SILK WAY FRANCE	8 Avenue Graham Bell	77600 BUSSY-SAINT-GEORGES	4690Z	Commerce de gros (commerce interentreprises) non spécialisé	Non déclaré
ZAE Léonard de Vinci	LVIN_011	BHL SARL	4 Avenue Graham Bell	77600 BUSSY-SAINT-GEORGES	4120A	Construction de maisons individuelles	Non déclaré
ZAE Léonard de Vinci	LVIN_012	ATS	2-2 Bis Avenue Graham Bell	77600 BUSSY-SAINT-GEORGES	2825Z	Fabrication d'équipements aérauliques et frigorifiques industriels	Non déclaré
ZAE Léonard de Vinci	LVIN_012	DELICES SUCRES	2 Bis Avenue Graham Bell	77600 BUSSY-SAINT-GEORGES	1071D	Pâtisserie	Non déclaré
ZAE Léonard de Vinci	LVIN_012	KFL	2 Avenue Graham Bell ZAC Leonard de Vinci	77600 BUSSY-SAINT-GEORGES	5229B	Affrètement et organisation des transports	Non déclaré
ZAE Léonard de Vinci	LVIN_012	LS SERVICES	2 Bis Avenue Graham Bell	77600 BUSSY-SAINT-GEORGES	8299Z	Autres activités de soutien aux entreprises n.c.a.	20 à 49 Salariés
ZAE Léonard de Vinci	LVIN_013	MAKITA FRANCE SAS	37 Avenue Graham Bell	77600 BUSSY SAINT GEORGES	4674A	Commerce de gros (commerce interentreprises) de quincaillerie	100 à 199 Salariés
ZAE Léonard de Vinci	LVIN_014	DECOSOL ELYO	10 Avenue Graham Bell	77600 BUSSY-SAINT-GEORGES	4333Z	Travaux de revêtement des sols et des murs	Non déclaré
ZAE Léonard de Vinci	LVIN_015	RAM FRANCE	6 Avenue Graham Bell	77600 BUSSY-SAINT-GEORGES	4651Z	Commerce de gros (commerce interentreprises) d'ordinateurs, d'équipements informatiques périphériques et de logiciels	3 à 5 Salariés
ZAE Léonard de Vinci	LVIN_016	EFICIUM PARIS EST	2 Bis Avenue Graham Bell	77600 BUSSY-SAINT-GEORGES	8121Z	Nettoyage courant des bâtiments	Non déclaré
ZAE Léonard de Vinci	LVIN_016	EFICIUM WORKTEAM PARIS	2 Bis Avenue Graham Bell	77600 BUSSY-SAINT-GEORGES	8121Z	Nettoyage courant des bâtiments	Non déclaré
ZAE Léonard de Vinci	LVIN_016	NETLAIR	2 Bis Avenue Graham Bell	77600 BUSSY-SAINT-GEORGES	8121Z	Nettoyage courant des bâtiments	Non déclaré
ZAE Léonard de Vinci	LVIN_016	SEEPEX FRANCE	6 Avenue Graham Bell, Batiment D	77600 BUSSY-SAINT-GEORGES	4669B	Commerce de gros (commerce interentreprises) de fournitures et équipements industriels divers	20 à 49 Salariés
ZAE Léonard de Vinci	LVIN_017	ALL TRANSPORTS	31 Avenue Graham Bell	77600 BUSSY-SAINT-GEORGES	6209Z	Autres activités informatiques	Non déclaré
ZAE Léonard de Vinci	LVIN_017	BBL SERVICES	31 Avenue Graham Bell	77600 BUSSY-SAINT-GEORGES	7022Z	Conseil pour les affaires et autres conseils de gestion	10 à 19 Salariés
ZAE Léonard de Vinci	LVIN_017	BBL TRANSPORT	31 - 35 Avenue Graham Bell	77600 BUSSY SAINT GEORGES	5229B	Affrètement et organisation des transports	50 à 99 Salariés
ZAE Léonard de Vinci	LVIN_017	EFAP REAL ESTATE	31 Avenue Graham Bell	77601 MARNE LA VALLEE CEDEX 3	6831Z	Agences immobilières	1 à 2 Salariés
ZAE Léonard de Vinci	LVIN_018	JLS DISTRIBUTION	14 Rue de la Butte de Vaux	77600 BUSSY SAINT GEORGES	4941B	Transports routiers de fret de proximité	1 à 2 Salariés
ZAE Léonard de Vinci	LVIN_018	TGS LOG	14 Rue de la Butte de Vaux	77600 BUSSY-SAINT-GEORGES	5229B	Affrètement et organisation des transports	1 à 2 Salariés

NOM ZAE	Code Unité Foncière	Nom Etablissement	Adresse	CP Commune	NAF	Libellé	Tranche effectif
ZAE Léonard de Vinci	LVIN_019	DIPSA MANAGEMENT CAFEINE 51 ET DIPSAM - DIPSAMATIC	27 Avenue Graham Bell	77600 BUSSY SAINT GEORGES	4799B	Vente par automates et autres commerces de détail hors magasin, éventaires ou marchés n.c.a.	50 à 99 Salariés
ZAE Léonard de Vinci	LVIN_019	E-DIPSAMATIC	27 Avenue Graham Bell	77600 BUSSY-SAINT-GEORGES	4791A	Vente à distance sur catalogue général	1 à 2 Salariés
ZAE Léonard de Vinci	LVIN_019	ELPITIYA MANAGEMENT	27 Avenue Graham Bell	77600 BUSSY SAINT GEORGES	6420Z	Activités des sociétés holding	Pas de Salariés
ZAE Léonard de Vinci	LVIN_020	AFB INGENIERIE	19 Avenue Graham Bell	77600 BUSSY-SAINT-GEORGES	7112B	Ingénierie, études techniques	Non déclaré
ZAE Léonard de Vinci	LVIN_020	CAR SERVICES	19 Avenue Graham Bell	77600 BUSSY SAINT GEORGES	4520A	Entretien et réparation de véhicules automobiles légers	Pas de Salariés
ZAE Léonard de Vinci	LVIN_020	ENERGY CENTER	19 Avenue Graham Bell	77600 BUSSY-SAINT-GEORGES	4799A	Autres commerces de détail hors magasin, éventaires ou marchés	Non déclaré
ZAE Léonard de Vinci	LVIN_020	EUROPIERRE	19 Bis Avenue Graham Bell	77600 BUSSY ST GEORGES	4673A	Commerce de gros (commerce interentreprises) de bois et de matériaux de construction	3 à 5 Salariés
ZAE Léonard de Vinci	LVIN_020	GAIA CONSULTING	19 Avenue Graham Bell	77600 BUSSY-SAINT-GEORGES	7022Z	Conseil pour les affaires et autres conseils de gestion	Non déclaré
ZAE Léonard de Vinci	LVIN_020	GAIA FORMATION	19 Avenue Graham Bell	77600 BUSSY-SAINT-GEORGES	8559A	Formation continue d'adultes	Non déclaré
ZAE Léonard de Vinci	LVIN_020	MONSIEUR RAPHAEL FAMIN - AVIVA ASSURANCE	19 Rue Graham Bell	77600 BUSSY SAINT GEORGES	6622Z	Activités des agents et courtiers d'assurances	1 à 2 Salariés
ZAE Léonard de Vinci	LVIN_020	NET CAR	19 Avenue Graham Bell	77600 BUSSY ST GEORGES	4520A	Entretien et réparation de véhicules automobiles légers	1 à 2 Salariés
ZAE Léonard de Vinci	LVIN_020	RCDS CONTROLE	19 Avenue Graham Bell	77600 BUSSY-SAINT-GEORGES	7120A	Contrôle technique automobile	Non déclaré
ZAE Léonard de Vinci	LVIN_020	SITGES - SITGES TRANSPORTS	19 Avenue Graham Bell	77600 BUSSY SAINT GEORGES	4941C	Location de camions avec chauffeur	10 à 19 Salariés
ZAE Léonard de Vinci	LVIN_020	STEEL DECOR	19 Bis Avenue Graham Bell	77600 BUSSY-SAINT-GEORGES	4332B	Travaux de menuiserie métallique et serrurerie	Non déclaré
ZAE Léonard de Vinci	LVIN_022	ATELIER BOX 77	23 avenue Graham Bell	77600 BUSSY-SAINT-GEORGES	4520A	Entretien et réparation de véhicules automobiles légers	Non déclaré
ZAE Léonard de Vinci	LVIN_022	CAR 77	23 Avenue Graham Bell	77600 BUSSY-SAINT-GEORGES	7711A	Location de courte durée de voitures et de véhicules automobiles légers	Non déclaré
ZAE Léonard de Vinci	LVIN_022	DIRECTION GENERALE DE LA POSTE	23 Avenue Graham Bell	77600 BUSSY SAINT GEORGES	5310Z	Activités de poste dans le cadre d'une obligation de service universel	50 à 99 Salariés
ZAE Léonard de Vinci	LVIN_024	MASSE DIFFUSION MANUTENTION SAS	21 Avenue Graham Bell	77607 MARNE LA VALLEE CEDEX 3	4669B	Commerce de gros (commerce interentreprises) de fournitures et équipements industriels divers	10 à 19 Salariés

La vacance

Commune de Bussy-Saint-Georges

ZAE Léonard de Vinci



Mètres
0 55 110 220

NOM ZAE	COMMUNE	Code Unité Foncière	Surface graphique (m²)
ZAE LEONARD DE VINCI	BUSSY SAINT GEORGES	LVIN_023	85 299
Total			**85 299 m²**

Le taux de vacance de la ZAE Léonard de Vinci est de 22%

ZAE DES MARCHAIS

(Bussy-Saint-Martin)



Les unités foncières

MARNEetGONDOIRE
communauté d'agglomération

Commune de Bussy-Saint-Martin

ZAE des Marchais



0 15 30 60 Mètres

NOM ZAE	COMMUNE	Code Unité Foncière	Code Propriétaire	Surface graphique (m²)
ZAE DES MARCHAIS	BUSSY SAINT MARTIN	MARC_001	@00023	7 750

Les occupants

NOM ZAE	Code Unité Foncière	Nom Etablissement	Adresse	CP Commune	NAF	Libellé	Tranche effectif
ZAE des Marchais	MARC_001	A D SERVICES	1 Avenue Marne et Gondoire	77600 BUSSY-SAINT-MARTIN	6420Z	Activités des sociétés holding	Non déclaré
ZAE des Marchais	MARC_001	A D SERVICES	1 Avenue Marne et Gondoire	77600 BUSSY SAINT MARTIN	8122Z	Autres activités de nettoyage des bâtiments et nettoyage industriel	1 à 2 Salariés
ZAE des Marchais	MARC_001	BXB - PARC	1 Avenue Marne et Gondoire	77600 BUSSY ST MARTIN	7022Z	Conseil pour les affaires et autres conseils de gestion	1 à 2 Salariés
ZAE des Marchais	MARC_001	ENTREPRISE DE CONSTRUCTIONS DE LA VALL	1 Avenue Marne et Gondoire	77600 BUSSY SAINT MARTIN	4399C	Travaux de maçonnerie générale et gros oeuvre de bâtiment	6 à 9 Salariés
ZAE des Marchais	MARC_001	EUROIMMUN FRANCE	1 Avenue Marne et Gondoire	77600 BUSSY SAINT MARTIN	4646Z	Commerce de gros (commerce interentreprises) de produits pharmaceutiques	20 à 49 Salariés
ZAE des Marchais	MARC_001	FEDERAT.SECOURISTE FRANCAIS CROIX BLANCH	1 Rue Marne et Gondoire	77600 BUSSY SAINT MARTIN	8559B	Enseignements divers	3 à 5 Salariés
ZAE des Marchais	MARC_001	LE LAURIER CENTRE NATIONAL DE FORMATION	1 Avenue Marne et Gondoire	77600 BUSSY-SAINT-MARTIN	8559B	Autres enseignements	1 à 2 Salariés
ZAE des Marchais	MARC_001	MP & CO	1 Avenue Marne et Gondoire	77600 BUSSY ST MARTIN	4613Z	Intermédiaires du commerce en bois et matériaux de construction	Pas de Salariés
ZAE des Marchais	MARC_001	NACY CONSULT	1 Avenue Marne et Gondoire	77600 BUSSY ST MARTIN	7022Z	Conseil pour les affaires et autres conseils de gestion	1 à 2 Salariés
ZAE des Marchais	MARC_001	PERKIN ELMER	1 Avenue de Marne et Gondoire	77600 BUSSY-SAINT-MARTIN	3313Z	Réparation de matériels électroniques et optiques	Non déclaré
ZAE des Marchais	MARC_001	RED ART GAMES	1 Avenue Marne et Gondoire	77600 BUSSY-SAINT-MARTIN	4651Z	Commerce de gros (commerce interentreprises) d'ordinateurs, d'équipements informatiques périphériques et de logiciels	Non déclaré
ZAE des Marchais	MARC_001	SERRURERIE LABBE	1 Avenue Marne et Gondoire	77600 BUSSY-SAINT-MARTIN	4332B	Travaux de menuiserie métallique et serrurerie	3 à 5 Salariés
ZAE des Marchais	MARC_001	SG CONSULT 77	1 Avenue Marne et Gondoire	77600 BUSSY ST MARTIN	7022Z	Conseil pour les affaires et autres conseils de gestion	1 à 2 Salariés
ZAE des Marchais	MARC_001	VP INVEST	1 Avenue Marne et Gondoire	77600 BUSSY-SAINT-MARTIN	6810Z	Activités des marchands de biens immobiliers	Non déclaré

La vacance

Aucune unité foncière de la ZAE des Marchais n’est entièrement vacante.

ZAE DE MARNE & GONDOIRE

(Lagny-sur-Marne & Saint-Thibault-des-Vignes)



Les unités foncières

MARNEetGONDOIRE
communauté d'agglomération

Communes de Lagny-sur-Marne et de Saint-Thibault-des-Vignes

ZAE Marne et Gondoire



0 100 200 400 Mètres

NOM ZAE	COMMUNE	Code Unité Foncière	Code Propriétaire	Surface graphique (m²)
ZAE MARNE ET GONDOIRE	LAGNY SUR MARNE	MAGO_001	+01586	45 373
ZAE MARNE ET GONDOIRE	LAGNY SUR MARNE	MAGO_002	+00039	4 524
ZAE MARNE ET GONDOIRE	LAGNY SUR MARNE	MAGO_003	+00661	4 711
ZAE MARNE ET GONDOIRE	LAGNY SUR MARNE	MAGO_004	+00322	34 195
ZAE MARNE ET GONDOIRE	LAGNY SUR MARNE	MAGO_005	+02380	1 521
ZAE MARNE ET GONDOIRE	LAGNY SUR MARNE	MAGO_006	+02088	3 699
ZAE MARNE ET GONDOIRE	LAGNY SUR MARNE	MAGO_007	+01842	7 748
ZAE MARNE ET GONDOIRE	LAGNY SUR MARNE	MAGO_008	+00322	62 628
ZAE MARNE ET GONDOIRE	LAGNY SUR MARNE	MAGO_009	+00924	16 016
ZAE MARNE ET GONDOIRE	LAGNY SUR MARNE	MAGO_010	+01586	30 625
ZAE MARNE ET GONDOIRE	LAGNY SUR MARNE	MAGO_011	+01899	2 941
ZAE MARNE ET GONDOIRE	LAGNY SUR MARNE	MAGO_012	+01822	2 968
ZAE MARNE ET GONDOIRE	LAGNY SUR MARNE	MAGO_013	+01922	1 072
ZAE MARNE ET GONDOIRE	LAGNY SUR MARNE	MAGO_014	+02299	4 372
ZAE MARNE ET GONDOIRE	LAGNY SUR MARNE	MAGO_015	+02031	6 202
ZAE MARNE ET GONDOIRE	LAGNY SUR MARNE	MAGO_016	+00857	3 498
ZAE MARNE ET GONDOIRE	LAGNY SUR MARNE	MAGO_017	+02231	2 667
ZAE MARNE ET GONDOIRE	LAGNY SUR MARNE	MAGO_018	+02075	3 903
ZAE MARNE ET GONDOIRE	LAGNY SUR MARNE	MAGO_019	+00560	6 102
ZAE MARNE ET GONDOIRE	LAGNY SUR MARNE	MAGO_020	+01813	6 302
ZAE MARNE ET GONDOIRE	LAGNY SUR MARNE	MAGO_021	+01536	2 652
ZAE MARNE ET GONDOIRE	LAGNY SUR MARNE	MAGO_022	+00537	1 852
ZAE MARNE ET GONDOIRE	LAGNY SUR MARNE	MAGO_023	P00460	10 988
ZAE MARNE ET GONDOIRE	LAGNY SUR MARNE	MAGO_024	+00446	1 363
ZAE MARNE ET GONDOIRE	LAGNY SUR MARNE	MAGO_025	+00878	2 664
ZAE MARNE ET GONDOIRE	SAINT THIBAULT DES VIGNES	MAGO_026	+00206	33 827
ZAE MARNE ET GONDOIRE	LAGNY SUR MARNE	MAGO_027	+01712	2 062
ZAE MARNE ET GONDOIRE	LAGNY SUR MARNE	MAGO_028	+02076	3 413
ZAE MARNE ET GONDOIRE	LAGNY SUR MARNE	MAGO_029	+01036	7 925
ZAE MARNE ET GONDOIRE	LAGNY SUR MARNE	MAGO_030	+02027	5 718
ZAE MARNE ET GONDOIRE	LAGNY SUR MARNE	MAGO_031	+01713	5 031
ZAE MARNE ET GONDOIRE	LAGNY SUR MARNE	MAGO_032	+02350	964
ZAE MARNE ET GONDOIRE	LAGNY SUR MARNE	MAGO_033	+01642	4 071
ZAE MARNE ET GONDOIRE	LAGNY SUR MARNE	MAGO_034	+01760	2 323
ZAE MARNE ET GONDOIRE	LAGNY SUR MARNE	MAGO_035	+00322	5 999
ZAE MARNE ET GONDOIRE	SAINT THIBAULT DES VIGNES	MAGO_036	+00268	21 560
ZAE MARNE ET GONDOIRE	LAGNY SUR MARNE	MAGO_037	+02195	2 541
ZAE MARNE ET GONDOIRE	LAGNY SUR MARNE	MAGO_038	+02027	7 562
ZAE MARNE ET GONDOIRE	LAGNY SUR MARNE	MAGO_039	+00379	4 327
ZAE MARNE ET GONDOIRE	LAGNY SUR MARNE	MAGO_040	+01783	1 255
ZAE MARNE ET GONDOIRE	LAGNY SUR MARNE	MAGO_041	+00907	4 230
ZAE MARNE ET GONDOIRE	LAGNY SUR MARNE	MAGO_042	+02072	2 622
ZAE MARNE ET GONDOIRE	LAGNY SUR MARNE	MAGO_043	+01178	2 386
ZAE MARNE ET GONDOIRE	LAGNY SUR MARNE	MAGO_044	+01430	4 905
ZAE MARNE ET GONDOIRE	LAGNY SUR MARNE	MAGO_045	+01100	2 558
ZAE MARNE ET GONDOIRE	LAGNY SUR MARNE	MAGO_046	+00330	2 026
ZAE MARNE ET GONDOIRE	LAGNY SUR MARNE	MAGO_047	+00105	8 365
ZAE MARNE ET GONDOIRE	LAGNY SUR MARNE	MAGO_048	+02016	5 849
ZAE MARNE ET GONDOIRE	LAGNY SUR MARNE	MAGO_049	+00868	495
ZAE MARNE ET GONDOIRE	SAINT THIBAULT DES VIGNES	MAGO_050	+00268	894
ZAE MARNE ET GONDOIRE	LAGNY SUR MARNE	MAGO_051	+01146	4 658
ZAE MARNE ET GONDOIRE	LAGNY SUR MARNE	MAGO_052	+00286	2 348
ZAE MARNE ET GONDOIRE	LAGNY SUR MARNE	MAGO_053	+02060	5 029
ZAE MARNE ET GONDOIRE	LAGNY SUR MARNE	MAGO_054	+01101	2 425
ZAE MARNE ET GONDOIRE	LAGNY SUR MARNE	MAGO_055	+02353	2 670
ZAE MARNE ET GONDOIRE	LAGNY SUR MARNE	MAGO_056	+01589	2 380
ZAE MARNE ET GONDOIRE	LAGNY SUR MARNE	MAGO_057	+00336	4 312
ZAE MARNE ET GONDOIRE	LAGNY SUR MARNE	MAGO_058	G01688	2 784
ZAE MARNE ET GONDOIRE	LAGNY SUR MARNE	MAGO_059	+01503	17 854
ZAE MARNE ET GONDOIRE	LAGNY SUR MARNE	MAGO_060	+02119	7 938
ZAE MARNE ET GONDOIRE	LAGNY SUR MARNE	MAGO_061	+02342	13 282

NOM ZAE	COMMUNE	Code Unité Foncière	Code Propriétaire	Surface graphique (m²)
ZAE MARNE ET GONDOIRE	LAGNY SUR MARNE	MAGO_062	+00614	2 032
ZAE MARNE ET GONDOIRE	LAGNY SUR MARNE	MAGO_063	+01988	2 658
ZAE MARNE ET GONDOIRE	LAGNY SUR MARNE	MAGO_064	+01146	2 616
ZAE MARNE ET GONDOIRE	LAGNY SUR MARNE	MAGO_065	+02344	4 086
ZAE MARNE ET GONDOIRE	LAGNY SUR MARNE	MAGO_066	+01526	3 709
ZAE MARNE ET GONDOIRE	LAGNY SUR MARNE	MAGO_067	+02336	10 762
ZAE MARNE ET GONDOIRE	LAGNY SUR MARNE	MAGO_068	+01996	1 889
ZAE MARNE ET GONDOIRE	LAGNY SUR MARNE	MAGO_069	+01768	4 653
ZAE MARNE ET GONDOIRE	SAINT THIBAULT DES VIGNES	MAGO_070	+00558	10 544
ZAE MARNE ET GONDOIRE	SAINT THIBAULT DES VIGNES	MAGO_071	+00559	79 057
ZAE MARNE ET GONDOIRE	SAINT THIBAULT DES VIGNES	MAGO_072	+00734	6 232
ZAE MARNE ET GONDOIRE	LAGNY SUR MARNE	MAGO_073	+02327	2 378
ZAE MARNE ET GONDOIRE	SAINT THIBAULT DES VIGNES	MAGO_074	+00804	3 767
ZAE MARNE ET GONDOIRE	LAGNY SUR MARNE	MAGO_075	+00492	5 388
ZAE MARNE ET GONDOIRE	SAINT THIBAULT DES VIGNES	MAGO_076	+00750	2 338
ZAE MARNE ET GONDOIRE	LAGNY SUR MARNE	MAGO_077	+01751	2 387
ZAE MARNE ET GONDOIRE	LAGNY SUR MARNE	MAGO_078	+02074	5 586
ZAE MARNE ET GONDOIRE	LAGNY SUR MARNE	MAGO_079	+01612	9 965
ZAE MARNE ET GONDOIRE	LAGNY SUR MARNE	MAGO_080	+02234	1 700
ZAE MARNE ET GONDOIRE	LAGNY SUR MARNE	MAGO_081	+02156	2 318
ZAE MARNE ET GONDOIRE	LAGNY SUR MARNE	MAGO_082	+00992	12 968
ZAE MARNE ET GONDOIRE	LAGNY SUR MARNE	MAGO_083	+01996	2 717
ZAE MARNE ET GONDOIRE	LAGNY SUR MARNE	MAGO_084	+00539	10 956
ZAE MARNE ET GONDOIRE	LAGNY SUR MARNE	MAGO_085	+02016	9 977
ZAE MARNE ET GONDOIRE	SAINT THIBAULT DES VIGNES	MAGO_086	+00661	9 158
ZAE MARNE ET GONDOIRE	LAGNY SUR MARNE	MAGO_087	+02434	4 040
ZAE MARNE ET GONDOIRE	LAGNY SUR MARNE	MAGO_088	+00411	2 012
ZAE MARNE ET GONDOIRE	LAGNY SUR MARNE	MAGO_089	@00208	11 202
ZAE MARNE ET GONDOIRE	SAINT THIBAULT DES VIGNES	MAGO_090	+00760	11 041
ZAE MARNE ET GONDOIRE	SAINT THIBAULT DES VIGNES	MAGO_091	+00537	8 258
ZAE MARNE ET GONDOIRE	LAGNY SUR MARNE	MAGO_092	+01991	3 399
ZAE MARNE ET GONDOIRE	LAGNY SUR MARNE	MAGO_093	+02348	2 310
ZAE MARNE ET GONDOIRE	SAINT THIBAULT DES VIGNES	MAGO_094	+00345	5 829
ZAE MARNE ET GONDOIRE	LAGNY SUR MARNE	MAGO_095	+02238	2 534
ZAE MARNE ET GONDOIRE	LAGNY SUR MARNE	MAGO_096	+02227	2 311
ZAE MARNE ET GONDOIRE	LAGNY SUR MARNE	MAGO_097	+02192	990
ZAE MARNE ET GONDOIRE	LAGNY SUR MARNE	MAGO_098	+01580	4 817
ZAE MARNE ET GONDOIRE	LAGNY SUR MARNE	MAGO_099	+00519	2 485
ZAE MARNE ET GONDOIRE	LAGNY SUR MARNE	MAGO_100	+01197	2 074
ZAE MARNE ET GONDOIRE	LAGNY SUR MARNE	MAGO_101	@00253	1 000
ZAE MARNE ET GONDOIRE	SAINT THIBAULT DES VIGNES	MAGO_102	+00566	7 250
ZAE MARNE ET GONDOIRE	LAGNY SUR MARNE	MAGO_103	@00387	1 068
ZAE MARNE ET GONDOIRE	LAGNY SUR MARNE	MAGO_104	+00930	2 283
ZAE MARNE ET GONDOIRE	SAINT THIBAULT DES VIGNES	MAGO_105	+00655	13 521
ZAE MARNE ET GONDOIRE	LAGNY SUR MARNE	MAGO_106	+01330	1 997
ZAE MARNE ET GONDOIRE	LAGNY SUR MARNE	MAGO_107	+01866	894
ZAE MARNE ET GONDOIRE	LAGNY SUR MARNE	MAGO_108	+02058	4 859
ZAE MARNE ET GONDOIRE	LAGNY SUR MARNE	MAGO_109	+00541	3 471
ZAE MARNE ET GONDOIRE	LAGNY SUR MARNE	MAGO_110	+02329	5 614
ZAE MARNE ET GONDOIRE	LAGNY SUR MARNE	MAGO_111	+02008	2 636
ZAE MARNE ET GONDOIRE	LAGNY SUR MARNE	MAGO_112	+01934	2 022
ZAE MARNE ET GONDOIRE	SAINT THIBAULT DES VIGNES	MAGO_113	+00772	5 167
ZAE MARNE ET GONDOIRE	LAGNY SUR MARNE	MAGO_114	+01828	309
ZAE MARNE ET GONDOIRE	LAGNY SUR MARNE	MAGO_115	D01950	678
ZAE MARNE ET GONDOIRE	LAGNY SUR MARNE	MAGO_116	+01653	2 169
ZAE MARNE ET GONDOIRE	LAGNY SUR MARNE	MAGO_117	+00626	2 395
ZAE MARNE ET GONDOIRE	LAGNY SUR MARNE	MAGO_118	+00936	5 051
ZAE MARNE ET GONDOIRE	LAGNY SUR MARNE	MAGO_119	+02153	3 832
ZAE MARNE ET GONDOIRE	SAINT THIBAULT DES VIGNES	MAGO_120	+00291	1 744
ZAE MARNE ET GONDOIRE	LAGNY SUR MARNE	MAGO_121	+01901	2 631
ZAE MARNE ET GONDOIRE	LAGNY SUR MARNE	MAGO_122	+00462	2 219

NOM ZAE	COMMUNE	Code Unité Foncière	Code Propriétaire	Surface graphique (m²)
ZAE MARNE ET GONDOIRE	LAGNY SUR MARNE	MAGO_123	+01479	4 312
ZAE MARNE ET GONDOIRE	SAINT THIBAULT DES VIGNES	MAGO_124	+00805	16 711
ZAE MARNE ET GONDOIRE	SAINT THIBAULT DES VIGNES	MAGO_125	+00540	1 163
ZAE MARNE ET GONDOIRE	SAINT THIBAULT DES VIGNES	MAGO_126	+00605	38 676
ZAE MARNE ET GONDOIRE	LAGNY SUR MARNE	MAGO_127	C02226	2 081
ZAE MARNE ET GONDOIRE	LAGNY SUR MARNE	MAGO_128	+01178	3 635
ZAE MARNE ET GONDOIRE	LAGNY SUR MARNE	MAGO_129	+02169	4 784
ZAE MARNE ET GONDOIRE	SAINT THIBAULT DES VIGNES	MAGO_130	+00771	2 168
ZAE MARNE ET GONDOIRE	LAGNY SUR MARNE	MAGO_131	P00768	1 718
ZAE MARNE ET GONDOIRE	LAGNY SUR MARNE	MAGO_132	+02168	7 496
ZAE MARNE ET GONDOIRE	SAINT THIBAULT DES VIGNES	MAGO_133	+00746	5 523
ZAE MARNE ET GONDOIRE	SAINT THIBAULT DES VIGNES	MAGO_134	+00081	4 482
ZAE MARNE ET GONDOIRE	LAGNY SUR MARNE	MAGO_135	+01163	2 575
ZAE MARNE ET GONDOIRE	SAINT THIBAULT DES VIGNES	MAGO_136	+00647	9 190
ZAE MARNE ET GONDOIRE	SAINT THIBAULT DES VIGNES	MAGO_137	+00653	1 732
ZAE MARNE ET GONDOIRE	SAINT THIBAULT DES VIGNES	MAGO_138	D00459	2 426
ZAE MARNE ET GONDOIRE	SAINT THIBAULT DES VIGNES	MAGO_139	+00505	22 454
ZAE MARNE ET GONDOIRE	SAINT THIBAULT DES VIGNES	MAGO_140	+00387	3 811
ZAE MARNE ET GONDOIRE	SAINT THIBAULT DES VIGNES	MAGO_141	@00012	3 727
ZAE MARNE ET GONDOIRE	SAINT THIBAULT DES VIGNES	MAGO_142	+00656	556
ZAE MARNE ET GONDOIRE	SAINT THIBAULT DES VIGNES	MAGO_143	+00654	2 379
ZAE MARNE ET GONDOIRE	SAINT THIBAULT DES VIGNES	MAGO_144	+00778	1 768
ZAE MARNE ET GONDOIRE	SAINT THIBAULT DES VIGNES	MAGO_145	@00014	1 531
ZAE MARNE ET GONDOIRE	SAINT THIBAULT DES VIGNES	MAGO_146	+00004	2 445
ZAE MARNE ET GONDOIRE	SAINT THIBAULT DES VIGNES	MAGO_147	+00718	3 492
ZAE MARNE ET GONDOIRE	SAINT THIBAULT DES VIGNES	MAGO_148	D00584	424
ZAE MARNE ET GONDOIRE	SAINT THIBAULT DES VIGNES	MAGO_149	+00429	15 345
ZAE MARNE ET GONDOIRE	SAINT THIBAULT DES VIGNES	MAGO_150	+00097	1 707
ZAE MARNE ET GONDOIRE	SAINT THIBAULT DES VIGNES	MAGO_151	+00741	3 491
ZAE MARNE ET GONDOIRE	SAINT THIBAULT DES VIGNES	MAGO_152	+00251	11 661
ZAE MARNE ET GONDOIRE	SAINT THIBAULT DES VIGNES	MAGO_153	+00255	3 025
ZAE MARNE ET GONDOIRE	SAINT THIBAULT DES VIGNES	MAGO_154	+00496	4 142
ZAE MARNE ET GONDOIRE	SAINT THIBAULT DES VIGNES	MAGO_155	+00496	3 999
ZAE MARNE ET GONDOIRE	SAINT THIBAULT DES VIGNES	MAGO_156	+00387	5 810
ZAE MARNE ET GONDOIRE	SAINT THIBAULT DES VIGNES	MAGO_157	+00582	844
ZAE MARNE ET GONDOIRE	SAINT THIBAULT DES VIGNES	MAGO_158	@00013	3 059
ZAE MARNE ET GONDOIRE	SAINT THIBAULT DES VIGNES	MAGO_159	+00577	15 345
ZAE MARNE ET GONDOIRE	SAINT THIBAULT DES VIGNES	MAGO_160	+00617	1 980
ZAE MARNE ET GONDOIRE	SAINT THIBAULT DES VIGNES	MAGO_161	+00341	1 916
ZAE MARNE ET GONDOIRE	SAINT THIBAULT DES VIGNES	MAGO_162	@00010	4 982
ZAE MARNE ET GONDOIRE	SAINT THIBAULT DES VIGNES	MAGO_163	+00473	3 059
ZAE MARNE ET GONDOIRE	SAINT THIBAULT DES VIGNES	MAGO_164	@00062	9 070
ZAE MARNE ET GONDOIRE	SAINT THIBAULT DES VIGNES	MAGO_165	+00601	3 729
ZAE MARNE ET GONDOIRE	SAINT THIBAULT DES VIGNES	MAGO_166	@00036	3 864
ZAE MARNE ET GONDOIRE	SAINT THIBAULT DES VIGNES	MAGO_167	+00600	2 752
ZAE MARNE ET GONDOIRE	SAINT THIBAULT DES VIGNES	MAGO_168	+00684	3 712
ZAE MARNE ET GONDOIRE	SAINT THIBAULT DES VIGNES	MAGO_169	+00424	6 041

Les occupants

NOM ZAE	Code Unité Foncière	Nom Etablissement	Adresse	CP Commune	NAF	Libellé	Tranche effectif
ZAE Marne et Gondoire	MAGO_001	EDITIONS GALLIMARD	128 Avenue Maréchal de Lattre de Tassigny	77400 LAGNY SUR MARNE	5811Z	Édition de livres	1 à 2 Salariés
ZAE Marne et Gondoire	MAGO_001	GROUPE FLAMMARION - UNION DIFFUSION - LIBRAIRIE FRANCAISE DE CREDIT - EDITIONS LE PORTULAN	128 Avenue Maréchal de Lattre de Tassigny	77400 LAGNY-SUR-MARNE	5819Z	Autres activités d'édition	10 à 19 Salariés
ZAE Marne et Gondoire	MAGO_001	RANDSTAD INHOUSE	128 Avenue Maréchal de Lattre de Tassigny	77400 LAGNY SUR MARNE	7820Z	Activités des agences de travail temporaire	3 à 5 Salariés
ZAE Marne et Gondoire	MAGO_001	SOCIETE DE DISTRIBUTION DE PRODUITS DE L'EDITION	128 Avenue Maréchal de Lattre de Tassigny	77403 LAGNY SUR MARNE CEDEX	5811Z	Édition de livres	250 à 499 Salariés
ZAE Marne et Gondoire	MAGO_002	ENTREPRISE GENERALE DE CLOTURES	25 Rue Charles Michels	77400 LAGNY SUR MARNE	4329B	Autres travaux d'installation	20 à 49 Salariés
ZAE Marne et Gondoire	MAGO_003	SOCIETE FRANCAISE DE DISTRIBUTION D'EAU	116 Avenue Maréchal de Lattre de Tassigny	77400 LAGNY SUR MARNE	3600Z	Captage, traitement et distribution d'eau	Pas de Salariés
ZAE Marne et Gondoire	MAGO_003	VALYO	116 Avenue Maréchal de Lattre de Tassigny	77400 LAGNY SUR MARNE	3600Z	Captage, traitement et distribution d'eau	Pas de Salariés
ZAE Marne et Gondoire	MAGO_004	2TH AUTO	1 Rue Freycinet	77400 LAGNY-SUR-MARNE	4511Z	Commerce de voitures et de véhicules automobiles légers	Non déclaré
ZAE Marne et Gondoire	MAGO_004	EQIOM BETONS	4 Rue Archimède	77400 LAGNY SUR MARNE	2363Z	Fabrication de béton prêt à l'emploi	3 à 5 Salariés
ZAE Marne et Gondoire	MAGO_004	PUM	2 Rue Freycinet	77400 LAGNY SUR MARNE	4669B	Commerce de gros (commerce interentreprises) de fournitures et équipements industriels divers	6 à 9 Salariés
ZAE Marne et Gondoire	MAGO_004	UNIBETON	2 bis Rue Freycinet	77400 LAGNY SUR MARNE	2363Z	Fabrication de béton prêt à l'emploi	10 à 19 Salariés
ZAE Marne et Gondoire	MAGO_005	CBI BATIMENT	112 Avenue Maréchal de Lattre de Tassigny	77400 LAGNY-SUR-MARNE	4399C	Travaux de maçonnerie générale et gros oeuvre de bâtiment	Non déclaré
ZAE Marne et Gondoire	MAGO_006	TRAVAUX PUBLICS ILE DE FRANCE	120 Avenue Maréchal de Lattre de Tassigny	77400 LAGNY SUR MARNE	4221Z	Construction de réseaux pour fluides	20 à 49 Salariés
ZAE Marne et Gondoire	MAGO_008	ESPACE ARTISAN	6 Rue Freycinet	77400 LAGNY-SUR-MARNE	3832Z	Récupération de déchets triés	Non déclaré
ZAE Marne et Gondoire	MAGO_008	SOCIETE DES ENROBES DE L EST PARISIEN	8 Rue Freycinet	77400 LAGNY SUR MARNE	2399Z	Fabrication d'autres produits minéraux non métalliques n.c.a.	6 à 9 Salariés
ZAE Marne et Gondoire	MAGO_010	ATELIERS BABOUOT	2 Rue Ampère	77465 LAGNY SUR MARNE CEDEX	1814Z	Reliure et activités connexes	20 à 49 Salariés
ZAE Marne et Gondoire	MAGO_011	2TH CONSEILS	1 Rue Freycinet	77400 LAGNY-SUR-MARNE	4519Z	Commerce d'autres véhicules automobiles	Non déclaré
ZAE Marne et Gondoire	MAGO_011	A3T	1 Rue Freycinet	77400 LAGNY SUR MARNE	4332B	Travaux de menuiserie métallique et serrurerie	3 à 5 Salariés
ZAE Marne et Gondoire	MAGO_011	ALU 2000	1 Rue Freycinet	77400 LAGNY SUR MARNE	2512Z	Fabrication de portes et fenêtres en métal	3 à 5 Salariés
ZAE Marne et Gondoire	MAGO_011	BATYSS	1 Rue Freycinet	77400 LAGNY SUR MARNE	4334Z	Travaux de peinture et vitrerie	1 à 2 Salariés
ZAE Marne et Gondoire	MAGO_011	CITEK	1 Rue Freycinet	77400 LAGNY SUR MARNE	4399C	Travaux de maçonnerie générale et gros oeuvre de bâtiment	10 à 19 Salariés
ZAE Marne et Gondoire	MAGO_011	CM MEZACHE	1 Rue Freycinet	77400 LAGNY SUR MARNE	4332B	Travaux de menuiserie métallique et serrurerie	1 à 2 Salariés
ZAE Marne et Gondoire	MAGO_012	ALC CAR	2 Rue Branly	77400 LAGNY-SUR-MARNE	4532Z	Commerce de détail d'équipements automobiles	6 à 9 Salariés
ZAE Marne et Gondoire	MAGO_012	LK CONTROLE TECHNIQUE	4 Rue Branly	77400 LAGNY-SUR-MARNE	7120A	Contrôle technique automobile	Non déclaré
ZAE Marne et Gondoire	MAGO_014	HOLDING A F P	32 Rue Ampere	77400 LAGNY-SUR-MARNE	7010Z	Activités des sièges sociaux	1 à 2 Salariés
ZAE Marne et Gondoire	MAGO_014	LE CEDRE	32 Rue Ampere	77400 LAGNY-SUR-MARNE	4332A	Travaux de menuiserie bois et pvc	6 à 9 Salariés
ZAE Marne et Gondoire	MAGO_014	SN ETANCHEITE	32 Rue Ampere	77400 LAGNY-SUR-MARNE	4399A	Travaux d'étanchéification	Non déclaré
ZAE Marne et Gondoire	MAGO_014	SNE RENOVATION	32 Rue Ampère	77400 LAGNY-SUR-MARNE	4120A	Construction de maisons individuelles	Non déclaré
ZAE Marne et Gondoire	MAGO_016	SPIE BATIGNOLLES VALERIAN	34 Rue Ampère	77400 LAGNY SUR MARNE	4312B	Travaux de terrassement spécialisés ou de grande masse	50 à 99 Salariés

NOM ZAE	Code Unité Foncière	Nom Etablissement	Adresse	CP Commune	NAF	Libellé	Tranche effectif
ZAE Marne et Gondoire	MAGO_017	B2M DEPOLLUTION	38 Rue Ampere	77400 LAGNY-SUR-MARNE	3900Z	Dépollution et autres services de gestion des déchets	Non déclaré
ZAE Marne et Gondoire	MAGO_017	S'LOCATION	38 Rue Ampere	77400 LAGNY-SUR-MARNE	4511Z	Commerce de voitures et de véhicules automobiles légers	Non déclaré
ZAE Marne et Gondoire	MAGO_017	TOUS DESSINS	38 Rue Ampère	77400 LAGNY SUR MARNE	7410Z	Activités spécialisées de design	3 à 5 Salariés
ZAE Marne et Gondoire	MAGO_018	BARDOT MICHEL	1 Rue Ampère	77400 LAGNY-SUR-MARNE	2561Z	Traitement et revêtement des métaux	Non déclaré
ZAE Marne et Gondoire	MAGO_019	LE TUBE CARTON NEDELEC	40-42 Rue Ampère	77400 LAGNY SUR MARNE	1729Z	Fabrication d'autres articles en papier ou en carton	10 à 19 Salariés
ZAE Marne et Gondoire	MAGO_020	FRANS BONHOMME	Rue Freycinet	77400 LAGNY-SUR-MARNE	4673A	Commerce de gros (commerce interentreprises) de bois et de matériaux de construction	Non déclaré
ZAE Marne et Gondoire	MAGO_020	FRANS BONHOMME	9 Rue Freycinet	77400 LAGNY SUR MARNE	4673A	Commerce de gros (commerce interentreprises) de bois et de matériaux de construction	10 à 19 Salariés
ZAE Marne et Gondoire	MAGO_021	NATION TECH	8 Rue Branly	77400 LAGNY SUR MARNE	2611Z	Fabrication de composants électroniques	3 à 5 Salariés
ZAE Marne et Gondoire	MAGO_022	EUROTECH FRANCE	135 Avenue Maréchal de Lattre de Tassigny	77400 LAGNY-SUR-MARNE	4399C	Travaux de maçonnerie générale et gros oeuvre de bâtiment	Non déclaré
ZAE Marne et Gondoire	MAGO_023	SA PIFFRET	12 Rue Jacquard	77400 LAGNY SUR MARNE	3700Z	Collecte et traitement des eaux usées	10 à 19 Salariés
ZAE Marne et Gondoire	MAGO_026	SUEZ RV ENERGIE	3 Rue du Grand Pommeraye	77400 SAINT THIBAULT DES VIGNES	3821Z	Traitement et élimination des déchets non dangereux	20 à 49 Salariés
ZAE Marne et Gondoire	MAGO_026	SYNDICAT MIXTE POUR L'ENLEVEMENT ET LE TRAITEMENT DES RESIDUS MENAGERS DE LA REGION DE LAGNY SUR MARNE	3 Rue du Grand Pommeraye	77400 SAINT THIBAULT DES VIGNES	8411Z	Administration publique générale	50 à 99 Salariés
ZAE Marne et Gondoire	MAGO_026	VGAS STDV	3, Rue du Grand Pommeraye	77400 SAINT-THIBAULT-DES-VIGNES	4671Z	Commerce de gros (commerce interentreprises) de combustibles et de produits annexes	Non déclaré
ZAE Marne et Gondoire	MAGO_027	KALI MAKS - S D H C	15 Rue Ampère	77400 LAGNY SUR MARNE	4711D	Supermarchés	20 à 49 Salariés
ZAE Marne et Gondoire	MAGO_027	PARIS EST PARC AUTO	15 Rue Ampere	77400 LAGNY-SUR-MARNE	7711A	Location de courte durée de voitures et de véhicules automobiles légers	6 à 9 Salariés
ZAE Marne et Gondoire	MAGO_028	ESPACE ET VERDURE	1 Rue Ampere	77400 LAGNY SUR MARNE	8130Z	Services d'aménagement paysager	3 à 5 Salariés
ZAE Marne et Gondoire	MAGO_030	SUEZ RV ILE DE FRANCE	11 Rue Freycinet	77400 LAGNY SUR MARNE	3811Z	Collecte des déchets non dangereux	50 à 99 Salariés
ZAE Marne et Gondoire	MAGO_031	AMBAPHARM	17 Rue Ampère	77400 LAGNY SUR MARNE	4646Z	Commerce de gros (commerce interentreprises) de produits pharmaceutiques	6 à 9 Salariés
ZAE Marne et Gondoire	MAGO_031	FAST-CAR	21 Rue Ampère	77400 LAGNY-SUR-MARNE	4511Z	Commerce de voitures et de véhicules automobiles légers	Non déclaré
ZAE Marne et Gondoire	MAGO_031	LUSO PLAQUE & PLATRE	13 Rue Branly	77400 LAGNY-SUR-MARNE	4331Z	Travaux de plâtrerie	Non déclaré
ZAE Marne et Gondoire	MAGO_031	SOCIETE AUTO LIFT 77	21 Rue Ampère	77400 LAGNY SUR MARNE	4520A	Entretien et réparation de véhicules automobiles légers	3 à 5 Salariés
ZAE Marne et Gondoire	MAGO_032	DENIS TRANSPORTS	36 Rue Ampère	77400 LAGNY-SUR-MARNE	4941A	Transports routiers de fret interurbains	3 à 5 Salariés
ZAE Marne et Gondoire	MAGO_036	POINTS CARBURANTS - AS 24	1 Ter Rue du Grand Pommeraye	77400 SAINT THIBAULT DES VIGNES	4671Z	Commerce de gros (commerce interentreprises) de combustibles et de produits annexes	Pas de Salariés
ZAE Marne et Gondoire	MAGO_037	SITRA BAT	23 Rue Ampère	77400 LAGNY SUR MARNE	4399C	Travaux de maçonnerie générale et gros oeuvre de bâtiment	3 à 5 Salariés
ZAE Marne et Gondoire	MAGO_037	T R D	12 Rue Branly	77400 LAGNY SUR MARNE	4399C	Travaux de maçonnerie générale et gros oeuvre de bâtiment	20 à 49 Salariés
ZAE Marne et Gondoire	MAGO_038	SUEZ RV ILE DE FRANCE	28 Rue Jacquard	77400 LAGNY SUR MARNE	3811Z	Collecte des déchets non dangereux	50 à 99 Salariés

NOM ZAE	Code Unité Foncière	Nom Etablissement	Adresse	CP Commune	NAF	Libellé	Tranche effectif
ZAE Marne et Gondoire	MAGO_039	ABOISIF - ETABLISSEMENTS SUQUART	52 Rue Ampère	77400 LAGNY SUR MARNE	4673A	Commerce de gros (commerce interentreprises) de bois et de matériaux de construction	3 à 5 Salariés
ZAE Marne et Gondoire	MAGO_040	ETABLISSEMENT LEBRUN	27 Rue Ampère	77400 LAGNY SUR MARNE	4322A	Travaux d'installation d'eau et de gaz en tous locaux	Pas de Salariés
ZAE Marne et Gondoire	MAGO_040	PROTECT FRANCE INCENDIE - P F I	27 Rue Ampère	77400 LAGNY SUR MARNE	4669B	Commerce de gros (commerce interentreprises) de fournitures et équipements industriels divers	10 à 19 Salariés
ZAE Marne et Gondoire	MAGO_041	CORNEC - VAL OM ENVIRONNEMENT	18 Rue Jacquard	77400 LAGNY SUR MARNE	3832Z	Récupération de déchets triés	20 à 49 Salariés
ZAE Marne et Gondoire	MAGO_042	ONEGLASS	31 Rue Ampère	77400 LAGNY SUR MARNE	4520B	Entretien et réparation d'autres véhicules automobiles	10 à 19 Salariés
ZAE Marne et Gondoire	MAGO_043	KEMPF	18 Rue Branly	77400 LAGNY SUR MARNE	2932Z	Fabrication d'autres équipements automobiles	10 à 19 Salariés
ZAE Marne et Gondoire	MAGO_046	MONSIEUR CHRISTIAN HAUDUROY	1 Rue Claude Chappe	77400 LAGNY SUR MARNE	7111Z	Activités d'architecture	1 à 2 Salariés
ZAE Marne et Gondoire	MAGO_046	PLUG AND PLAY	1-3 Rue Claude Chappe	77400 LAGNY SUR MARNE	9002Z	Activités de soutien au spectacle vivant	6 à 9 Salariés
ZAE Marne et Gondoire	MAGO_047	Centre Technique Municipal	54 Rue Ampère	77400 LAGNY SUR MARNE	8411Z	Administration publique générale	N. C.
ZAE Marne et Gondoire	MAGO_048	ETABLISSEMENTS REITHLER	5 Rue Claude Chappe	77400 LAGNY SUR MARNE	4332B	Travaux de menuiserie métallique et serrurerie	20 à 49 Salariés
ZAE Marne et Gondoire	MAGO_048	METALLERIE SAINT YVES - MONSIEUR YVES HENIN	5 Rue Claude Chappe	77400 LAGNY SUR MARNE	4332B	Travaux de menuiserie métallique et serrurerie	6 à 9 Salariés
ZAE Marne et Gondoire	MAGO_051	SOCIETE DE FABRICATION ET D'OUTILLAGE DE LA BRIE - S.F.O.B	23 Rue Branly	77400 LAGNY SUR MARNE	2573B	Fabrication d'autres outillages	1 à 2 Salariés
ZAE Marne et Gondoire	MAGO_052	SFOB	23 Rue Branly	77400 LAGNY SUR MARNE	2573B	Fabrication d'outillage	1 à 2 Salariés
ZAE Marne et Gondoire	MAGO_053	BETON VICAT	15 Rue Freycinet	77400 LAGNY SUR MARNE	2363Z	Fabrication de béton prêt à l'emploi	1 à 2 Salariés
ZAE Marne et Gondoire	MAGO_055	VERTRI	37 Rue Ampere	77400 LAGNY-SUR-MARNE	3832Z	Récupération de déchets triés	Non déclaré
ZAE Marne et Gondoire	MAGO_056	CLAUDE RAYNAL SARL	26 Rue Branly	77400 LAGNY SUR MARNE	1814Z	Reliure et activités connexes	10 à 19 Salariés
ZAE Marne et Gondoire	MAGO_056	LA TRANSFORMATION	26 Rue Branly	77400 LAGNY-SUR-MARNE	1814Z	Reliure et activités connexes	6 à 9 Salariés
ZAE Marne et Gondoire	MAGO_057	BOQUET SA - 9 11	9 Rue Claude Chappe	77400 LAGNY SUR MARNE	1624Z	Fabrication d'emballages en bois	10 à 19 Salariés
ZAE Marne et Gondoire	MAGO_061	ALKERN FRANCE	Rue Freycinet	77400 LAGNY-SUR-MARNE	2361Z	Fabrication d'éléments en béton pour la construction	Non déclaré
ZAE Marne et Gondoire	MAGO_062	EUROMASTER FRANCE	6 Rue Claude Chappe	77400 LAGNY SUR MARNE	4531Z	Commerce de gros d'équipements automobiles	6 à 9 Salariés
ZAE Marne et Gondoire	MAGO_063	NEGOCE RAVALEMENT SERVICES	41 Rue Ampère	77400 LAGNY SUR MARNE	4673A	Commerce de gros (commerce interentreprises) de bois et de matériaux de construction	3 à 5 Salariés
ZAE Marne et Gondoire	MAGO_066	ABUBAKAR LIVREUR	21 Rue Jacquard	77400 LAGNY-SUR-MARNE	5320Z	Autres activités de poste et de courrier	Non déclaré
ZAE Marne et Gondoire	MAGO_066	AHMAD LIVREUR	21 Rue Jacquard	77400 LAGNY-SUR-MARNE	5320Z	Autres activités de poste et de courrier	Non déclaré
ZAE Marne et Gondoire	MAGO_066	ARABZAI IMRAN	21 Rue Jacquard	77400 LAGNY-SUR-MARNE	5320Z	Autres activités de poste et de courrier	Non déclaré
ZAE Marne et Gondoire	MAGO_066	AZIZI SAFIULLAH	21 Rue Jacquard	77400 LAGNY-SUR-MARNE	5320Z	Autres activités de poste et de courrier	Non déclaré
ZAE Marne et Gondoire	MAGO_066	BABUKARKHEL	21 Rue Jacquard	77400 LAGNY-SUR-MARNE	5320Z	Autres activités de poste et de courrier	Non déclaré
ZAE Marne et Gondoire	MAGO_066	BARRY MAMADOU	21 Rue Jacquard	77400 LAGNY-SUR-MARNE	5320Z	Autres activités de poste et de courrier	Non déclaré
ZAE Marne et Gondoire	MAGO_066	BAYANKHIEL MAJEED RAHMAN	21 Rue Jacquard	77400 LAGNY-SUR-MARNE	6201Z	Programmation informatique	Non déclaré
ZAE Marne et Gondoire	MAGO_066	COMFORTHOTEL - LUCIE	21 Rue Jacquard	77400 LAGNY SUR MARNE	5510Z	Hôtels et hébergement similaire	Pas de Salariés
ZAE Marne et Gondoire	MAGO_066	COUTA IBRAHIMA	21 Rue Jacquard	77400 LAGNY-SUR-MARNE	5320Z	Autres activités de poste et de courrier	Non déclaré
ZAE Marne et Gondoire	MAGO_066	FAQIRZAI PEER MOHAMMAD	21 Rue Jacquard	77400 LAGNY-SUR-MARNE	5320Z	Autres activités de poste et de courrier	Non déclaré
ZAE Marne et Gondoire	MAGO_066	FOFANA ALPHA	21 Rue Jacquard	77400 LAGNY-SUR-MARNE	6202A	Conseil en systèmes et logiciels informatiques	Non déclaré

NOM ZAE	Code Unité Foncière	Nom Etablissement	Adresse	CP Commune	NAF	Libellé	Tranche effectif
ZAE Marne et Gondoire	MAGO_066	GEBREMESKEL MICHAEL	21 rue Jacquard	77400 LAGNY-SUR-MARNE	5320Z	Autres activités de poste et de courrier	Non déclaré
ZAE Marne et Gondoire	MAGO_066	HAIDARI	21 Rue Jacquard	77400 LAGNY-SUR-MARNE	5320Z	Autres activités de poste et de courrier	Non déclaré
ZAE Marne et Gondoire	MAGO_066	HAMDARD	21 Rue Jacquard	77400 LAGNY-SUR-MARNE	5320Z	Autres activités de poste et de courrier	Non déclaré
ZAE Marne et Gondoire	MAGO_066	ISLAMI ALI	21 Rue Jacquard	77400 LAGNY-SUR-MARNE	5320Z	Autres activités de poste et de courrier	Non déclaré
ZAE Marne et Gondoire	MAGO_066	ISMAEL LIVREUR	21 Rue Jacquard	77400 LAGNY-SUR-MARNE	5320Z	Autres activités de poste et de courrier	Non déclaré
ZAE Marne et Gondoire	MAGO_066	JOUMA MOHAMAD	21 Rue Jacquard	77400 LAGNY-SUR-MARNE	5320Z	Autres activités de poste et de courrier	Non déclaré
ZAE Marne et Gondoire	MAGO_066	KARIMI MOHAMMAD	21 Rue Jacquard	77400 LAGNY-SUR-MARNE	5320Z	Autres activités de poste et de courrier	Non déclaré
ZAE Marne et Gondoire	MAGO_066	KHAN BILAL	21 Rue Jacquard	77400 LAGNY-SUR-MARNE	5320Z	Autres activités de poste et de courrier	Non déclaré
ZAE Marne et Gondoire	MAGO_066	KHUSHI JAVED HUSSAIN	21 Rue Jacquard	77400 LAGNY-SUR-MARNE	5320Z	Autres activités de poste et de courrier	Non déclaré
ZAE Marne et Gondoire	MAGO_066	LIVREUR	21 Rue Jacquard	77400 LAGNY-SUR-MARNE	5320Z	Autres activités de poste et de courrier	Non déclaré
ZAE Marne et Gondoire	MAGO_066	LRDV NORDSUD	21 Rue Jacquard	77400 LAGNY SUR MARNE	5510Z	Hôtels et hébergement similaire	1 à 2 Salariés
ZAE Marne et Gondoire	MAGO_066	MAIGA MOHAMMED	21 Rue Jacquard	77400 LAGNY-SUR-MARNE	5320Z	Autres activités de poste et de courrier	Non déclaré
ZAE Marne et Gondoire	MAGO_066	MOHAMMADIAN	21 Rue Jacquard	77400 LAGNY-SUR-MARNE	5320Z	Autres activités de poste et de courrier	Non déclaré
ZAE Marne et Gondoire	MAGO_066	MOMAND NAJIBULLAH	21 Rue Jacquard	77400 LAGNY-SUR-MARNE	5320Z	Autres activités de poste et de courrier	Non déclaré
ZAE Marne et Gondoire	MAGO_066	NIZAMKHEL MUJEEB	21 Rue Jacquard	77400 LAGNY-SUR-MARNE	5320Z	Autres activités de poste et de courrier	Non déclaré
ZAE Marne et Gondoire	MAGO_066	POPALZAI SAIF	21 Rue Jacquard	77400 LAGNY-SUR-MARNE	5320Z	Autres activités de poste et de courrier	Non déclaré
ZAE Marne et Gondoire	MAGO_066	REAL LANGUAGE TRANSLATION (RLT)	21 Rue Jacquard	77400 LAGNY-SUR-MARNE	5320Z	Autres activités de poste et de courrier	Non déclaré
ZAE Marne et Gondoire	MAGO_066	SAFI HIKMATUAR	21 Rue Jacquard	77400 LAGNY-SUR-MARNE	5320Z	Autres activités de poste et de courrier	Non déclaré
ZAE Marne et Gondoire	MAGO_066	SAFI JAVEED	21 Rue Jacquard	77400 LAGNY-SUR-MARNE	5320Z	Autres activités de poste et de courrier	Non déclaré
ZAE Marne et Gondoire	MAGO_066	SAFI SAHIBULLAH	21 Rue Jacquard	77400 LAGNY-SUR-MARNE	5320Z	Autres activités de poste et de courrier	Non déclaré
ZAE Marne et Gondoire	MAGO_066	SAFI SHAFIULLAH	21 Rue Jacquard	77400 LAGNY-SUR-MARNE	8552Z	Enseignement culturel	Non déclaré
ZAE Marne et Gondoire	MAGO_066	SHINWARI AMINULLAH	21 Rue Jacquard	77400 LAGNY-SUR-MARNE	6201Z	Programmation informatique	Non déclaré
ZAE Marne et Gondoire	MAGO_066	SOLTANI KHAIRULLAH	21 Rue Jacquard	77400 LAGNY-SUR-MARNE	5320Z	Autres activités de poste et de courrier	Non déclaré
ZAE Marne et Gondoire	MAGO_066	TRANSDEV	33 Rue Branly	77400 LAGNY SUR MARNE	7010Z	Activités des sièges sociaux	20 à 49 Salariés
ZAE Marne et Gondoire	MAGO_066	TRAORE MODIBO	21 Rue Jacquard	77400 LAGNY-SUR-MARNE	8211Z	Services administratifs combinés de bureau	Non déclaré
ZAE Marne et Gondoire	MAGO_066	UTMANZAI NASRATULLAH	21 Rue Jacquard	77400 LAGNY-SUR-MARNE	5320Z	Autres activités de poste et de courrier	Non déclaré
ZAE Marne et Gondoire	MAGO_066	WAFAI EID MUHAMMAD	21 rue Jacquard	77400 LAGNY-SUR-MARNE	5320Z	Autres activités de poste et de courrier	Non déclaré
ZAE Marne et Gondoire	MAGO_066	WAQAR OBAIDRAHMAN	21 Rue Jacquard	77400 LAGNY-SUR-MARNE	5320Z	Autres activités de poste et de courrier	Non déclaré
ZAE Marne et Gondoire	MAGO_067	AUTOCARS MARNE LA VALLEE - LES CARS DE LAGNY	33 Rue Branly	77400 LAGNY SUR MARNE	4939A	Transports routiers réguliers de voyageurs	100 à 199 Salariés
ZAE Marne et Gondoire	MAGO_067	TRANSDEV MARNE LA VALLEE	23 Rue Jacquard	77400 LAGNY-SUR-MARNE	4939A	Transports routiers réguliers de voyageurs	Non déclaré
ZAE Marne et Gondoire	MAGO_068	MAC COULEUR	10 Rue Claude Chappe	77400 LAGNY SUR MARNE	2561Z	Traitement et revêtement des métaux	6 à 9 Salariés
ZAE Marne et Gondoire	MAGO_069	BODYCOTE	44 Rue Jacquard	77400 LAGNY SUR MARNE	2561Z	Traitement et revêtement des métaux	20 à 49 Salariés
ZAE Marne et Gondoire	MAGO_070	GENERIS	6 Rue du Grand Pommeraye	77400 SAINT THIBAULT DES VIGNES	3821Z	Traitement et élimination des déchets non dangereux	20 à 49 Salariés
ZAE Marne et Gondoire	MAGO_071	MARNEO	2 Rue du Grand Pommeraye	77400 SAINT-THIBAULT-DES-VIGNES	3700Z	Collecte et traitement des eaux usées	Non déclaré
ZAE Marne et Gondoire	MAGO_071	SI ASSAINISSEMENT MARNE VALLEE	13 Avenue de la Courtilliere	77400 SAINT THIBAULT DES VIGNES	3700Z	Collecte et traitement des eaux usées	20 à 49 Salariés
ZAE Marne et Gondoire	MAGO_071	SOCIETE FRANCAISE DE DISTRIBUTION D'EAU	2 Rue du Grand Pommeraye	77400 SAINT THIBAULT DES VIGNES	3600Z	Captage, traitement et distribution d'eau	20 à 49 Salariés

NOM ZAE	Code Unité Foncière	Nom Etablissement	Adresse	CP Commune	NAF	Libellé	Tranche effectif
ZAE Marne et Gondoire	MAGO_072	SAUERBREI LOGISTICS FRANCE SLF	11 Rue de la Marne	77400 SAINT THIBAULT DES VIGNES	5210B	Entreposage et stockage non frigorifique	20 à 49 Salariés
ZAE Marne et Gondoire	MAGO_073	A R D	45 Rue Ampère	77400 LAGNY SUR MARNE	4120A	Construction de maisons individuelles	6 à 9 Salariés
ZAE Marne et Gondoire	MAGO_073	C R B	45 Rue Ampere	77400 LAGNY SUR MARNE	4120A	Construction de maisons individuelles	Non déclaré
ZAE Marne et Gondoire	MAGO_075	ROTOCOLOR	48 Rue Jacquard	77400 LAGNY SUR MARNE	1812Z	Autre imprimerie (labeur)	20 à 49 Salariés
ZAE Marne et Gondoire	MAGO_079	BETON VICAT	52 / 56 Rue Jacquard	77400 LAGNY SUR MARNE	2363Z	Fabrication de béton prêt à l'emploi	10 à 19 Salariés
ZAE Marne et Gondoire	MAGO_079	SATM	52 Rue Jacquard	77400 LAGNY SUR MARNE	5229B	Affrètement et organisation des transports	1 à 2 Salariés
ZAE Marne et Gondoire	MAGO_079	SIGMA BETON	52 Rue Jacquard	77400 LAGNY SUR MARNE	7120B	Analyses, essais et inspections techniques	3 à 5 Salariés
ZAE Marne et Gondoire	MAGO_079	VICAT ILE DE FRANCE	52 Rue Jacquard	77400 LAGNY SUR MARNE	2351Z	Fabrication de ciment	3 à 5 Salariés
ZAE Marne et Gondoire	MAGO_079	VICAT PRODUITS INDUSTRIELS	52 Rue Jacquard	77400 LAGNY SUR MARNE	2364Z	Fabrication de mortiers et bétons secs	6 à 9 Salariés
ZAE Marne et Gondoire	MAGO_080	PRIM'EAU - ELEPHANT BLEU	1 Rue Jacquard	77400 LAGNY SUR MARNE	4520A	Entretien et réparation de véhicules automobiles légers	1 à 2 Salariés
ZAE Marne et Gondoire	MAGO_081	J4R	49 Rue Ampere	77400 LAGNY SUR MARNE	4399B	Travaux de montage de structures métalliques	10 à 19 Salariés
ZAE Marne et Gondoire	MAGO_081	MARAISE	49 Rue Ampere	77400 LAGNY-SUR-MARNE	6420Z	Activités des sociétés holding	Non déclaré
ZAE Marne et Gondoire	MAGO_082	BJ HOLDING	41 Rue Jacquard	77400 LAGNY SUR MARNE	7022Z	Conseil pour les affaires et autres conseils de gestion	Non déclaré
ZAE Marne et Gondoire	MAGO_082	DAIMO	Rue Jacquard	77400 LAGNY SUR MARNE	6311Z	Traitement de données, hébergement et activités connexes	Pas de Salariés
ZAE Marne et Gondoire	MAGO_082	FUNNY FUT 5	41 Rue Jacquard	77400 LAGNY SUR MARNE	9311Z	Gestion d'installations sportives	3 à 5 Salariés
ZAE Marne et Gondoire	MAGO_082	HECO	41 Rue Jacquard	77400 LAGNY-SUR-MARNE	1722Z	Fabrication d'articles en papier à usage sanitaire ou domestique	Non déclaré
ZAE Marne et Gondoire	MAGO_082	LE BEAU CARROSSE	41 Rue Jacquard	77400 LAGNY-SUR-MARNE	4932Z	Transports de voyageurs par taxis	Non déclaré
ZAE Marne et Gondoire	MAGO_082	MONSIEUR SERGE COUMONT	41 Rue Jacquard	77400 LAGNY SUR MARNE	4619A	Centrales d'achat non alimentaires	Pas de Salariés
ZAE Marne et Gondoire	MAGO_082	MY COCOON	41 Rue Jacquard	77400 LAGNY SUR MARNE	5210B	Entreposage et stockage non frigorifique	Non déclaré
ZAE Marne et Gondoire	MAGO_082	NINALAND	41 Rue Jacquard	77400 LAGNY SUR MARNE	9321Z	Activités des parcs d'attractions et parcs à thèmes	1 à 2 Salariés
ZAE Marne et Gondoire	MAGO_083	EQUIP URBAIN	1 Rue Lavoisier	77406 LAGNY SUR MARNE CEDEX	4669C	Commerce de gros (commerce interentreprises) de fournitures et équipements divers pour le commerce et les services	3 à 5 Salariés
ZAE Marne et Gondoire	MAGO_084	FRANCE ROTH	78 Rue Ampère	77400 LAGNY SUR MARNE	4673B	Commerce de gros (commerce interentreprises) d'appareils sanitaires et de produits de décoration	50 à 99 Salariés
ZAE Marne et Gondoire	MAGO_085	LAGNY FORM	106 Avenue du Général Leclerc	77400 LAGNY SUR MARNE	9313Z	Activités des centres de culture physique	6 à 9 Salariés
ZAE Marne et Gondoire	MAGO_085	SAS GO AHEAD - BUREAU VALLEE	40 Rue Branly	77400 LAGNY SUR MARNE	4778C	Autres commerces de détail spécialisés divers	3 à 5 Salariés
ZAE Marne et Gondoire	MAGO_085	STOKOMANI	40 Rue Branly	77400 LAGNY SUR MARNE	4719B	Autres commerces de détail en magasin non spécialisé	Non déclaré
ZAE Marne et Gondoire	MAGO_086	VDSTP - ANGLE FREYSSINET	10 rue Freycinet	77400 SAINT THIBAULT DES VIGNES	5210B	Entreposage et stockage non frigorifique	3 à 5 Salariés
ZAE Marne et Gondoire	MAGO_087	GIE TERCA EHTP	3 Rue Lavoisier	77400 LAGNY SUR MARNE	8299Z	Autres activités de soutien aux entreprises n.c.a.	1 à 2 Salariés
ZAE Marne et Gondoire	MAGO_087	HOBAMA	3 Rue Lavoisier	77400 LAGNY-SUR-MARNE	6630Z	Gestion de fonds	Non déclaré
ZAE Marne et Gondoire	MAGO_087	HOTER	3 Rue Lavoisier	77400 LAGNY SUR MARNE	4312A	Travaux de terrassement courants et travaux préparatoires	3 à 5 Salariés

NOM ZAE	Code Unité Foncière	Nom Etablissement	Adresse	CP Commune	NAF	Libellé	Tranche effectif
ZAE Marne et Gondoire	MAGO_087	TERRASSEMENTS ET CANALISATIONS	5 Rue Lavoisier	77400 LAGNY SUR MARNE	4221Z	Construction de réseaux pour fluides	100 à 199 Salariés
ZAE Marne et Gondoire	MAGO_088	BERANGER SAS	72 Rue Ampère	77400 LAGNY SUR MARNE	4322A	Travaux d'installation d'eau et de gaz en tous locaux	6 à 9 Salariés
ZAE Marne et Gondoire	MAGO_088	BERNARD DUBOIS SAS - B DUBOIS	72 Rue Ampère	77400 LAGNY SUR MARNE	4391B	Travaux de couverture par éléments	6 à 9 Salariés
ZAE Marne et Gondoire	MAGO_089	ACTION FRANCE - ACTION	53 Rue Jacquard	77400 LAGNY SUR MARNE	4719B	Autres commerces de détail en magasin non spécialisé	20 à 49 Salariés
ZAE Marne et Gondoire	MAGO_089	BASIC FIT II	53 Rue Jacquard	77400 LAGNY SUR MARNE	9313Z	Activités des centres de culture physique	3 à 5 Salariés
ZAE Marne et Gondoire	MAGO_089	PREMIER PRIX	53 Rue Jacquard	77400 LAGNY-SUR-MARNE	4690Z	Commerce de gros (commerce interentreprises) non spécialisé	6 à 9 Salariés
ZAE Marne et Gondoire	MAGO_090	ADRESSAGE ROUTAGE COLISAGE	9 Rue de la Marne	77400 SAINT-THIBAULT-DES-VIGNES	5210B	Entreposage et stockage non frigorifique	10 à 19 Salariés
ZAE Marne et Gondoire	MAGO_092	AUTOPRO	13 Rue Lavoisier	77400 LAGNY SUR MARNE	4511Z	Commerce de voitures et de véhicules automobiles légers	3 à 5 Salariés
ZAE Marne et Gondoire	MAGO_092	E.M.S PRO	13 Rue Lavoisier	77400 LAGNY SUR MARNE	6810Z	Activités des marchands de biens immobiliers	Non déclaré
ZAE Marne et Gondoire	MAGO_092	EMC REGROUPEMENT	13 Rue Lavoisier	77400 LAGNY-SUR-MARNE	6420Z	Activités des sociétés holding	Non déclaré
ZAE Marne et Gondoire	MAGO_092	OJ PROCESS	13 Rue Lavoisier	77400 LAGNY SUR MARNE	4690Z	Commerce de gros (commerce interentreprises) non spécialisé	Pas de Salariés
ZAE Marne et Gondoire	MAGO_093	C J D	2 Rue Lavoisier	77400 LAGNY SUR MARNE	6420Z	Activités des sociétés holding	3 à 5 Salariés
ZAE Marne et Gondoire	MAGO_093	EQUIP FLUIDES	2 Rue Lavoisier	77400 LAGNY SUR MARNE	2825Z	Fabrication d'équipements aérauliques et frigorifiques industriels	10 à 19 Salariés
ZAE Marne et Gondoire	MAGO_093	SAS MARNE LA VALLEE AUTOMOBILES	2 Rue Lavoisier	77400 LAGNY-SUR-MARNE	4511Z	Commerce de voitures et de véhicules automobiles légers	Non déclaré
ZAE Marne et Gondoire	MAGO_095	ESCALE GOURMANDE	60 Rue Jacquard	77400 LAGNY SUR MARNE	5610A	Restauration traditionnelle	3 à 5 Salariés
ZAE Marne et Gondoire	MAGO_096	AUTO DOUK SERVICES	63 Rue Ampere	77400 LAGNY-SUR-MARNE	4520A	Entretien et réparation de véhicules automobiles légers	1 à 2 Salariés
ZAE Marne et Gondoire	MAGO_096	DELATTRE AUTOMOBILES	63 Rue Ampere	77400 LAGNY SUR MARNE	4520A	Entretien et réparation de véhicules automobiles légers	Non déclaré
ZAE Marne et Gondoire	MAGO_096	HOLDING MK INVESTISSEMENT	59 Rue Ampere	77400 LAGNY-SUR-MARNE	7021Z	Conseil en relations publiques et communication	Non déclaré
ZAE Marne et Gondoire	MAGO_096	LE COMPTOIR DE NATION	59 Rue Ampere	77400 LAGNY-SUR-MARNE	5610C	Restauration de type rapide	Non déclaré
ZAE Marne et Gondoire	MAGO_097	CENTRE DE BRONZAGE LA ZENITUDE	103 Avenue du Général Leclerc	77400 LAGNY SUR MARNE	9604Z	Entretien corporel	Pas de Salariés
ZAE Marne et Gondoire	MAGO_097	FCM	103 Avenue du Général Leclerc	77400 LAGNY-SUR-MARNE	9602B	Soins de beauté	Non déclaré
ZAE Marne et Gondoire	MAGO_097	OGF	103 Avenue du Général Leclerc	77400 LAGNY SUR MARNE	9603Z	Services funéraires	Pas de Salariés
ZAE Marne et Gondoire	MAGO_098	EQUIP URBAIN	8 Rue Lavoisier	77400 LAGNY SUR MARNE	4669C	Commerce de gros (commerce interentreprises) de fournitures et équipements divers pour le commerce et les services	10 à 19 Salariés
ZAE Marne et Gondoire	MAGO_098	LAGNY PAYSAGES	65 Rue Ampère	77400 LAGNY SUR MARNE	8130Z	Services d'aménagement paysager	6 à 9 Salariés
ZAE Marne et Gondoire	MAGO_098	L'ARBRE ET SES PAYSAGES	65 Rue Ampere	77400 LAGNY SUR MARNE	6420Z	Activités des sociétés holding	1 à 2 Salariés
ZAE Marne et Gondoire	MAGO_098	NATURE ET PAYSAGES	65 Rue Ampère	77400 LAGNY SUR MARNE	8130Z	Services d'aménagement paysager	10 à 19 Salariés
ZAE Marne et Gondoire	MAGO_099	BKM	57 Rue Jacquard	77400 LAGNY SUR MARNE	7021Z	Conseil en relations publiques et communication	3 à 5 Salariés
ZAE Marne et Gondoire	MAGO_099	CONCEPT PROPECHE 60 - TERRITOIRE PECHE 77	57 Rue Jacquard	77400 LAGNY SUR MARNE	4764Z	Commerce de détail d'articles de sport en magasin spécialisé	1 à 2 Salariés
ZAE Marne et Gondoire	MAGO_099	STELLA NETWORKS	57 Rue Jacquard	77400 LAGNY-SUR-MARNE	6110Z	Télécommunications filaires	20 à 49 Salariés
ZAE Marne et Gondoire	MAGO_099	TANDEM	57 Rue Jacquard	77400 LAGNY SUR MARNE	8810A	Aide à domicile	50 à 99 Salariés

NOM ZAE	Code Unité Foncière	Nom Etablissement	Adresse	CP Commune	NAF	Libellé	Tranche effectif
ZAE Marne et Gondoire	MAGO_100	EURO BAT 77	12 Rue Lavoisier	77400 LAGNY SUR MARNE	4673A	Commerce de gros (commerce interentreprises) de bois et de matériaux de construction	3 à 5 Salariés
ZAE Marne et Gondoire	MAGO_100	SOCIETE INDUSTRIELLE EN TOLERIE ET MECANIQUE GENERALE	12-14 rue Lavoisier	77400 LAGNY SUR MARNE	2550B	Découpage, emboutissage	6 à 9 Salariés
ZAE Marne et Gondoire	MAGO_101	ALLIASS	105 Avenue du Général Leclerc	77400 LAGNY SUR MARNE	6622Z	Activités des agents et courtiers d'assurances	3 à 5 Salariés
ZAE Marne et Gondoire	MAGO_101	ASSUNIE DEVELOPPEMENT	105 Avenue du Général Leclerc	77400 LAGNY SUR MARNE	6420Z	Activités des sociétés holding	Pas de Salariés
ZAE Marne et Gondoire	MAGO_101	ASSURANCE UNIE	105 Avenue du Général Leclerc	77400 LAGNY SUR MARNE	6622Z	Activités des agents et courtiers d'assurances	20 à 49 Salariés
ZAE Marne et Gondoire	MAGO_101	B&C HOLDING	105 Avenue du Général Leclerc	77400 LAGNY-SUR-MARNE	8211Z	Services administratifs combinés de bureau	Non déclaré
ZAE Marne et Gondoire	MAGO_101	BARBER & SHOES	105 Avenue du Général Leclerc	77400 LAGNY-SUR-MARNE	9602A	Coiffure	Non déclaré
ZAE Marne et Gondoire	MAGO_101	CONCIERGERIE DU VAL D'EUROPE	105 Avenue du Général Leclerc	77400 LAGNY-SUR-MARNE	9609Z	Autres services personnels n.c.a.	Non déclaré
ZAE Marne et Gondoire	MAGO_101	CONSEIL ORGANIS GESTION BAT ET IND	105 Avenue du Général Leclerc	77400 LAGNY SUR MARNE	7112B	Ingénierie, études techniques	6 à 9 Salariés
ZAE Marne et Gondoire	MAGO_101	F&C BEAUTY	105 Avenue du Général Leclerc	77400 LAGNY-SUR-MARNE	9602B	Soins de beauté	Non déclaré
ZAE Marne et Gondoire	MAGO_101	FROMONT JEANNE	105 Avenue du Général Leclerc	77400 LAGNY-SUR-MARNE	8690E	Activités des professionnels de la rééducation, de l'appareillage et des pédicures-podologues	Non déclaré
ZAE Marne et Gondoire	MAGO_101	HOTIMES	105 Avenue du Général Leclerc	77400 LAGNY SUR MARNE	5610C	Restauration de type rapide	1 à 2 Salariés
ZAE Marne et Gondoire	MAGO_101	MAESTRO TRAVAUX	105 Avenue du Général Leclerc	77400 LAGNY-SUR-MARNE	8299Z	Autres activités de soutien aux entreprises n.c.a.	Non déclaré
ZAE Marne et Gondoire	MAGO_101	PAYBAT	105 Avenue du Général Leclerc	77400 LAGNY-SUR-MARNE	6619B	Autres activités auxiliaires de services financiers, hors assurance et caisses de retraite, n.c.a.	Non déclaré
ZAE Marne et Gondoire	MAGO_101	PLANETT IDF	105 Avenue du Général Leclerc	77400 LAGNY SUR MARNE	7820Z	Activités des agences de travail temporaire	1 à 2 Salariés
ZAE Marne et Gondoire	MAGO_101	PSYCHOLOGUE	105 Avenue du Général Leclerc	77400 LAGNY-SUR-MARNE	8690F	Activités de santé humaine non classées ailleurs	Non déclaré
ZAE Marne et Gondoire	MAGO_101	TOURON THIBAUD	105 Avenue du Général Leclerc	77400 LAGNY-SUR-MARNE	8690E	Activités des professionnels de la rééducation, de l'appareillage et des pédicures-podologues	Non déclaré
ZAE Marne et Gondoire	MAGO_101	VENUSSE	105 Avenue du Général Leclerc	77400 LAGNY SUR MARNE	5610C	Restauration de type rapide	3 à 5 Salariés
ZAE Marne et Gondoire	MAGO_102	CARROSSERIE DE FRANCE	2 Bis Rue du Gravier du Bac	77400 SAINT THIBAULT DES VIGNES	4520A	Entretien et réparation de véhicules automobiles légers	3 à 5 Salariés
ZAE Marne et Gondoire	MAGO_102	MONSIEUR PHILIPPE PAWLAK - ILE DE FRANCE DEPANNAGE	2 Rue du Gravier du Bac	77400 SAINT THIBAULT DES VIGNES	4520A	Entretien et réparation de véhicules automobiles légers	10 à 19 Salariés
ZAE Marne et Gondoire	MAGO_104	NETTOYAGE GENERAL PETECCHIA	71 Rue Ampère	77400 LAGNY SUR MARNE	4312A	Travaux de terrassement courants et travaux préparatoires	6 à 9 Salariés
ZAE Marne et Gondoire	MAGO_104	S2A	71 Rue Ampère	77400 LAGNY SUR MARNE	8130Z	Services d'aménagement paysager	3 à 5 Salariés
ZAE Marne et Gondoire	MAGO_105	BOUVE	7 Rue de la Marne	77400 ST THIBAULT DES VIGNES	7739Z	Location et location-bail d'autres machines, équipements et biens matériels n.c.a.	10 à 19 Salariés
ZAE Marne et Gondoire	MAGO_105	BUBBLE FEVER	7 Rue de la Marne	77400 SAINT-THIBAULT-DES-VIGNES	4711B	Commerce d'alimentation générale	3 à 5 Salariés
ZAE Marne et Gondoire	MAGO_105	DANS L'R DU TEMPS	7 Rue de la Marne	77400 SAINT-THIBAULT-DES-VIGNES	4941B	Transports routiers de fret de proximité	Non déclaré
ZAE Marne et Gondoire	MAGO_105	HAL'DISTRIB 77	7 Rue de la Marne	77400 SAINT-THIBAULT-DES-VIGNES	4711D	Supermarchés	Non déclaré
ZAE Marne et Gondoire	MAGO_105	SDHC - SDH - SDC	7 Rue de la Marne	77400 SAINT THIBAULT DES VIGNES	5210A	Entreposage et stockage frigorifique	Non déclaré

NOM ZAE	Code Unité Foncière	Nom Etablissement	Adresse	CP Commune	NAF	Libellé	Tranche effectif
ZAE Marne et Gondoire	MAGO_106	CHRISTAUD	18 Rue Lavoisier	77400 LAGNY-SUR-MARNE	4669B	Commerce de gros (commerce interentreprises) de fournitures et équipements industriels divers	1 à 2 Salariés
ZAE Marne et Gondoire	MAGO_107	CLINIQUE VETERINAIRE DU 109	109 Avenue du Général Leclerc	77400 LAGNY SUR MARNE	7500Z	Activités vétérinaires	Pas de Salariés
ZAE Marne et Gondoire	MAGO_108	KANTE MOUSSA	61 Rue Jacquard	77400 LAGNY-SUR-MARNE	6201Z	Programmation informatique	Non déclaré
ZAE Marne et Gondoire	MAGO_108	NOAM B	61 Rue Jacquard	77400 LAGNY SUR MARNE	5510Z	Hôtels et hébergement similaire	1 à 2 Salariés
ZAE Marne et Gondoire	MAGO_110	HUBXML KDI HUBXML DEV KDI HUBXML INT KDI	63 Rue Jacquard	77400 LAGNY SUR MARNE	4672Z	Commerce de gros (commerce interentreprises) de minerais et métaux	10 à 19 Salariés
ZAE Marne et Gondoire	MAGO_110	LAGNY - A A ABOX ABOX	63 Rue Jacquard	77400 LAGNY-SUR-MARNE	5210B	Entreposage et stockage non frigorifique	Non déclaré
ZAE Marne et Gondoire	MAGO_111	ACCORDENTS	113 Avenue du Général Leclerc	77400 LAGNY-SUR-MARNE	7022Z	Conseil pour les affaires et autres conseils de gestion	Non déclaré
ZAE Marne et Gondoire	MAGO_111	ALVARA	113 Bis Avenue du Général Leclerc	77400 LAGNY-SUR-MARNE	7022Z	Conseil pour les affaires et autres conseils de gestion	Non déclaré
ZAE Marne et Gondoire	MAGO_111	CHEMINEES DU 77	111 Avenue du Général Leclerc	77400 LAGNY-SUR-MARNE	4674B	Commerce de gros (commerce interentreprises) de fournitures pour la plomberie et le chauffage	Non déclaré
ZAE Marne et Gondoire	MAGO_111	DS CLOISONS	111 Avenue du Général Leclerc	77400 LAGNY-SUR-MARNE	4331Z	Travaux de plâtrerie	Non déclaré
ZAE Marne et Gondoire	MAGO_111	KUMO TATOUAGES	111 Avenue du Général Leclerc	77400 LAGNY-SUR-MARNE	9609Z	Autres services personnels n.c.a.	Non déclaré
ZAE Marne et Gondoire	MAGO_111	LE MATELAS 365	111 Avenue du Général Leclerc	77400 LAGNY-SUR-MARNE	4759A	Commerce de détail de meubles	Non déclaré
ZAE Marne et Gondoire	MAGO_111	MODELIS FRANCE	113 Avenue du Général Leclerc	77400 LAGNY-SUR-MARNE	6209Z	Autres activités informatiques	1 à 2 Salariés
ZAE Marne et Gondoire	MAGO_111	PRO SERVICES HABITAT	111 Avenue du Général Leclerc	77400 LAGNY-SUR-MARNE	7740Z	Location-bail de propriété intellectuelle et de produits similaires, à l'exception des uvres soumises à copyright	Non déclaré
ZAE Marne et Gondoire	MAGO_111	PRO SERVICES HABITAT PSH	111 Avenue du Général Leclerc	77400 LAGNY SUR MARNE	4391B	Travaux de couverture par éléments	10 à 19 Salariés
ZAE Marne et Gondoire	MAGO_111	PRO SERVICES HOLDING	111 Avenue du Général Leclerc	77400 LAGNY-SUR-MARNE	8211Z	Services administratifs combinés de bureau	Non déclaré
ZAE Marne et Gondoire	MAGO_111	PRO SERVICES LAVERIE - PSL	111 Avenue du Général Leclerc	77400 LAGNY-SUR-MARNE	7010Z	Activités des sièges sociaux	Non déclaré
ZAE Marne et Gondoire	MAGO_111	SAS REHAB	111 Avenue du Général Leclerc	77400 LAGNY-SUR-MARNE	4120B	Construction d'autres bâtiments	Non déclaré
ZAE Marne et Gondoire	MAGO_111	TEK INNOV	111 Avenue du Général Leclerc	77400 LAGNY-SUR-MARNE	4690Z	Commerce de gros (commerce interentreprises) non spécialisé	Non déclaré
ZAE Marne et Gondoire	MAGO_112	AUTO VITRAGE MARNE LA VALLEE - A+ GLASS	64 Rue Jacquard	77400 LAGNY SUR MARNE	4520A	Entretien et réparation de véhicules automobiles légers	1 à 2 Salariés
ZAE Marne et Gondoire	MAGO_112	M F I MAINTENANCE FERROVIAIRE INDUSTRI	64 Rue Jacquard	77400 LAGNY SUR MARNE	4669B	Commerce de gros (commerce interentreprises) de fournitures et équipements industriels divers	3 à 5 Salariés
ZAE Marne et Gondoire	MAGO_116	2M2RNET	117 Avenue du Général Leclerc	77400 LAGNY SUR MARNE	8121Z	Nettoyage courant des bâtiments	Non déclaré
ZAE Marne et Gondoire	MAGO_116	3K BEAUTE	117 Avenue du Général Leclerc	77400 LAGNY-SUR-MARNE	9602B	Soins de beauté	Non déclaré
ZAE Marne et Gondoire	MAGO_116	ACD CONSTRUCTION	119 Avenue du Général Leclerc	77400 LAGNY-SUR-MARNE	4120A	Construction de maisons individuelles	Non déclaré
ZAE Marne et Gondoire	MAGO_116	ACEP 77 - 117 119	117 Avenue du Général Leclerc	77400 LAGNY SUR MARNE	7022Z	Conseil pour les affaires et autres conseils de gestion	1 à 2 Salariés
ZAE Marne et Gondoire	MAGO_116	ALCO BAT	117 Avenue du Général Leclerc	77400 LAGNY SUR MARNE	4331Z	Travaux de plâtrerie	1 à 2 Salariés
ZAE Marne et Gondoire	MAGO_116	ALIKA FERMETURES	117 Avenue du Général Leclerc	77400 LAGNY-SUR-MARNE	4332A	Travaux de menuiserie bois et pvc	Non déclaré
ZAE Marne et Gondoire	MAGO_116	ATALA SERVICES	117 Avenue du Général Leclerc	77400 LAGNY-SUR-MARNE	8122Z	Autres activités de nettoyage des bâtiments et nettoyage industriel	Non déclaré

NOM ZAE	Code Unité Foncière	Nom Etablissement	Adresse	CP Commune	NAF	Libellé	Tranche effectif
ZAE Marne et Gondoire	MAGO_116	ATELIER BROCHANT	117 Avenue du Général Leclerc	77400 LAGNY-SUR-MARNE	4322B	Travaux d'installation d'équipements thermiques et de climatisation	Non déclaré
ZAE Marne et Gondoire	MAGO_116	AUTO ETI	117 Avenue du Général Leclerc	77400 LAGNY-SUR-MARNE	4511Z	Commerce de voitures et de véhicules automobiles légers	Non déclaré
ZAE Marne et Gondoire	MAGO_116	AXES RB HOLDING	117 Avenue du Général Leclerc	77400 LAGNY-SUR-MARNE	6420Z	Activités des sociétés holding	Non déclaré
ZAE Marne et Gondoire	MAGO_116	AZRBAT	117 Avenue du Général Leclerc	77400 LAGNY-SUR-MARNE	4333Z	Travaux de revêtement des sols et des murs	Non déclaré
ZAE Marne et Gondoire	MAGO_116	BARBOUCHE TRANSPORTS SERVICES	117 Avenue du Général Leclerc	77400 LAGNY-SUR-MARNE	4941A	Transports routiers de fret interurbains	Non déclaré
ZAE Marne et Gondoire	MAGO_116	BE MY OUEST - MONSIEUR HICHAM AISSAOUI	117 Avenue du Général Leclerc	77400 LAGNY SUR MARNE	4932Z	Transports de voyageurs par taxis	Non déclaré
ZAE Marne et Gondoire	MAGO_116	BELDECO	117 Avenue du Général Leclerc	77400 LAGNY SUR MARNE	4334Z	Travaux de peinture et vitrerie	1 à 2 Salariés
ZAE Marne et Gondoire	MAGO_116	BW MOTORS	117 Avenue du Général Leclerc	77400 LAGNY-SUR-MARNE	4511Z	Commerce de voitures et de véhicules automobiles légers	Non déclaré
ZAE Marne et Gondoire	MAGO_116	C.P.I.	117 Avenue du Général Leclerc	77400 LAGNY SUR MARNE	4941A	Transports routiers de fret interurbains	Pas de Salariés
ZAE Marne et Gondoire	MAGO_116	CAMPUS RH	117 Avenue du Général Leclerc	77400 LAGNY-SUR-MARNE	8559A	Formation continue d'adultes	Non déclaré
ZAE Marne et Gondoire	MAGO_116	CG C'ONSULTING - CGC CONSULTING	117 Avenue du Général Leclerc	77400 LAGNY SUR MARNE	7022Z	Conseil pour les affaires et autres conseils de gestion	3 à 5 Salariés
ZAE Marne et Gondoire	MAGO_116	CJCONSULTEAM	117 Avenue du Général Leclerc	77400 LAGNY-SUR-MARNE	6920Z	Activités comptables	Non déclaré
ZAE Marne et Gondoire	MAGO_116	CMCL RAYONNAGES	117 Avenue du Général Leclerc	77400 LAGNY SUR MARNE	4332C	Agencement de lieux de vente	3 à 5 Salariés
ZAE Marne et Gondoire	MAGO_116	COCOON HOUSE	117 Avenue du Général Leclerc	77400 LAGNY-SUR-MARNE	5520Z	Hébergement touristique et autre hébergement de courte durée	Non déclaré
ZAE Marne et Gondoire	MAGO_116	CRIDF INDUSTRIE	119 Avenue du Général Leclerc	77400 LAGNY-SUR-MARNE	4399C	Travaux de maçonnerie générale et gros oeuvre de bâtiment	Non déclaré
ZAE Marne et Gondoire	MAGO_116	CTN CONSEILS	117 Avenue du Général Leclerc	77400 LAGNY-SUR-MARNE	6622Z	Activités des agents et courtiers d'assurances	1 à 2 Salariés
ZAE Marne et Gondoire	MAGO_116	CUISICONCEPT	117 Avenue du Général Leclerc	77400 LAGNY SUR MARNE	4759A	Commerce de détail de meubles	Non déclaré
ZAE Marne et Gondoire	MAGO_116	DAPR PAPETERIE	117 Avenue du Général Leclerc	77400 LAGNY-SUR-MARNE	4649Z	Commerce de gros (commerce interentreprises) d'autres biens domestiques	1 à 2 Salariés
ZAE Marne et Gondoire	MAGO_116	DAUMESNIL GROUPE SECURITE PRIVEE - D G S P	117 Avenue du Général Leclerc	77400 LAGNY SUR MARNE	8010Z	Activités de sécurité privée	3 à 5 Salariés
ZAE Marne et Gondoire	MAGO_116	DRH7	117 Avenue du Général Leclerc	77400 LAGNY-SUR-MARNE	7490B	Activités spécialisées, scientifiques et techniques diverses	Non déclaré
ZAE Marne et Gondoire	MAGO_116	EKOBATIMENT FRANCE	117 Avenue du Général Leclerc	77400 LAGNY-SUR-MARNE	6831Z	Agences immobilières	Non déclaré
ZAE Marne et Gondoire	MAGO_116	EKOTRANS LOGISTICS	117 Avenue du Général Leclerc	77400 LAGNY-SUR-MARNE	5229B	Affrètement et organisation des transports	Non déclaré
ZAE Marne et Gondoire	MAGO_116	ELEC RAMOS	117-119, Avenue du Général Leclerc	77400 LAGNY SUR MARNE	4321A	Travaux d'installation électrique dans tous locaux	Pas de Salariés
ZAE Marne et Gondoire	MAGO_116	EPICNIGHT FR	117 Avenue du Général Leclerc	77400 LAGNY SUR MARNE	9329Z	Autres activités récréatives et de loisirs	1 à 2 Salariés
ZAE Marne et Gondoire	MAGO_116	ETS MORA	117 Avenue du Général Leclerc	77400 LAGNY-SUR-MARNE	4762Z	Commerce de détail de journaux et papeterie en magasin spécialisé	Non déclaré
ZAE Marne et Gondoire	MAGO_116	EUM	117 Avenue du Général Leclerc	77400 LAGNY-SUR-MARNE	3320A	Installation de structures métalliques, chaudronnées et de tuyauterie	Non déclaré
ZAE Marne et Gondoire	MAGO_116	EUROPEAN FOODSTUF	117 Avenue du Général Leclerc	77400 LAGNY-SUR-MARNE	4639B	Commerce de gros (commerce interentreprises) alimentaire non spécialisé	Non déclaré
ZAE Marne et Gondoire	MAGO_116	FAIS TA SERRURE	117 Avenue du Général Leclerc	77400 LAGNY-SUR-MARNE	4332B	Travaux de menuiserie métallique et serrurerie	Non déclaré
ZAE Marne et Gondoire	MAGO_116	FB-2D	117 Avenue du Général Leclerc	77400 LAGNY-SUR-MARNE	4399C	Travaux de maçonnerie générale et gros oeuvre de bâtiment	Non déclaré

NOM ZAE	Code Unité Foncière	Nom Etablissement	Adresse	CP Commune	NAF	Libellé	Tranche effectif
ZAE Marne et Gondoire	MAGO_116	FB-2D	Avenue du Général Leclerc	77400 LAGNY-SUR-MARNE	4399C	Travaux de maçonnerie générale et gros oeuvre de bâtiment	Non déclaré
ZAE Marne et Gondoire	MAGO_116	FIDELIO	117 Avenue du Général Leclerc	77400 LAGNY SUR MARNE	9609Z	Autres services personnels n.c.a.	Non déclaré
ZAE Marne et Gondoire	MAGO_116	FLORIN P - MONSIEUR FLORIN PALANICIUC	117 Avenue du Général Leclerc	77400 LAGNY SUR MARNE	4333Z	Travaux de revêtement des sols et des murs	Pas de Salariés
ZAE Marne et Gondoire	MAGO_116	FORMEACADEMY	119 Avenue du Général Leclerc	77400 LAGNY-SUR-MARNE	7010Z	Activités des sièges sociaux	Non déclaré
ZAE Marne et Gondoire	MAGO_116	FRANCE TABLETOP EVENTS	117 Avenue du Général Leclerc	77400 LAGNY-SUR-MARNE	9329Z	Autres activités récréatives et de loisirs	Non déclaré
ZAE Marne et Gondoire	MAGO_116	GEFFRIAUD FRANCK	117 Avenue du Général Leclerc	77400 LAGNY-SUR-MARNE	7112B	Ingénierie, études techniques	Non déclaré
ZAE Marne et Gondoire	MAGO_116	GENERAL DE PRESTATIONS DE SERVICES FRET	117 Avenue du Général Leclerc	77400 LAGNY-SUR-MARNE	5229B	Affrètement et organisation des transports	Non déclaré
ZAE Marne et Gondoire	MAGO_116	GINK IMMO	117 Avenue du Général Leclerc	77400 LAGNY-SUR-MARNE	6831Z	Agences immobilières	Non déclaré
ZAE Marne et Gondoire	MAGO_116	HINISBIRLIK	117 Avenue du Général Leclerc	77400 LAGNY-SUR-MARNE	4399C	Travaux de maçonnerie générale et gros oeuvre de bâtiment	Non déclaré
ZAE Marne et Gondoire	MAGO_116	IBBAT	117 Avenue du Général Leclerc	77400 LAGNY SUR MARNE	4322A	Travaux d'installation d'eau et de gaz en tous locaux	1 à 2 Salariés
ZAE Marne et Gondoire	MAGO_116	ILYO	117 Avenue du Général Leclerc	77400 LAGNY SUR MARNE	6420Z	Activités des sociétés holding	Pas de Salariés
ZAE Marne et Gondoire	MAGO_116	INSULA GESTION	117 Avenue du Général Leclerc	77400 LAGNY-SUR-MARNE	6832A	Administration d'immeubles et autres biens immobiliers	Non déclaré
ZAE Marne et Gondoire	MAGO_116	INTERENOVATIONS	117 Avenue du Général Leclerc	77400 LAGNY-SUR-MARNE	4332C	Agencement de lieux de vente	6 à 9 Salariés
ZAE Marne et Gondoire	MAGO_116	JMA DISTRIBUTION	117 Avenue du Général Leclerc	77400 LAGNY SUR MARNE	4634Z	Commerce de gros (commerce interentreprises) de boissons	Non déclaré
ZAE Marne et Gondoire	MAGO_116	KAZA	117 Avenue du Général Leclerc	77400 LAGNY-SUR-MARNE	8299Z	Autres activités de soutien aux entreprises n.c.a.	Non déclaré
ZAE Marne et Gondoire	MAGO_116	KMS BAT	117 Avenue du Général Leclerc	77400 LAGNY-SUR-MARNE	4120A	Construction de maisons individuelles	Non déclaré
ZAE Marne et Gondoire	MAGO_116	KOUMBA SERVICES TRANSPORT ET LOGISTIQUE	117 Avenue du Général Leclerc	77400 LAGNY-SUR-MARNE	8122Z	Autres activités de nettoyage des bâtiments et nettoyage industriel	Non déclaré
ZAE Marne et Gondoire	MAGO_116	LE PETIT TRANSAT	117 Avenue du Général Leclerc	77400 LAGNY-SUR-MARNE	4791A	Vente à distance sur catalogue général	Non déclaré
ZAE Marne et Gondoire	MAGO_116	LES NOUVELLES AGENCES	117 Avenue du Général Leclerc	77400 LAGNY-SUR-MARNE	6831Z	Agences immobilières	Non déclaré
ZAE Marne et Gondoire	MAGO_116	LS DISTRIBUTION PRO - L AUTO MALIN SERVICES	117 Avenue du Général Leclerc	77400 LAGNY SUR MARNE	4511Z	Commerce de voitures et de véhicules automobiles légers	Pas de Salariés
ZAE Marne et Gondoire	MAGO_116	LUNE PRODUCTIONS	117 Avenue du Général Leclerc	77400 LAGNY-SUR-MARNE	9002Z	Activités de soutien au spectacle vivant	Non déclaré
ZAE Marne et Gondoire	MAGO_116	MADAME ILDA SOARES - LILA NAIL ART	117 Avenue du Général Leclerc	77400 LAGNY SUR MARNE	9602B	Soins de beauté	Pas de Salariés
ZAE Marne et Gondoire	MAGO_116	MARICHAL STEPHANIE	117-119 Avenue du Général Leclerc	77400 LAGNY SUR MARNE	7022Z	Conseil pour les affaires et autres conseils de gestion	Non déclaré
ZAE Marne et Gondoire	MAGO_116	MDGMC - LES PETITS PRINCES	117 Avenue du Général Leclerc	77400 LAGNY SUR MARNE	8891A	Accueil de jeunes enfants	1 à 2 Salariés
ZAE Marne et Gondoire	MAGO_116	MFIBRAS TECHNOLOGIE	117 Avenue du Général Leclerc	77400 LAGNY SUR MARNE	4321A	Travaux d'installation électrique dans tous locaux	Pas de Salariés
ZAE Marne et Gondoire	MAGO_116	MG BAT	117 Avenue du Général Leclerc	77400 LAGNY-SUR-MARNE	4399C	Travaux de maçonnerie générale et gros oeuvre de bâtiment	Non déclaré
ZAE Marne et Gondoire	MAGO_116	ML ACADEMY 26	117 Avenue du Général Leclerc	77400 LAGNY-SUR-MARNE	8559A	Formation continue d'adultes	Non déclaré
ZAE Marne et Gondoire	MAGO_116	MLV LOCATIONS	117 Avenue du Général Leclerc	77400 LAGNY SUR MARNE	7711A	Location de courte durée de voitures et de véhicules automobiles légers	Pas de Salariés
ZAE Marne et Gondoire	MAGO_116	MONSIEUR BRUNO TRAINA	117 Avenue du Général Leclerc	77400 LAGNY SUR MARNE	4781Z	Commerce de détail alimentaire sur éventaires et marchés	Pas de Salariés
ZAE Marne et Gondoire	MAGO_116	MONSIEUR LIONEL DAGER	117 Avenue du Général Leclerc	77400 LAGNY SUR MARNE	4619B	Autres intermédiaires du commerce en produits divers	Non déclaré
ZAE Marne et Gondoire	MAGO_116	MONSIEUR PATRICK GEFFRIAUD	117 Avenue du Général Leclerc	77400 LAGNY SUR MARNE	8219Z	Photocopie, préparation de documents et autres activités spécialisées de soutien de bureau	Pas de Salariés

NOM ZAE	Code Unité Foncière	Nom Etablissement	Adresse	CP Commune	NAF	Libellé	Tranche effectif
ZAE Marne et Gondoire	MAGO_116	MONSIEUR RAYMOND CAZAUX	117 Avenue du Général Leclerc	77400 LAGNY SUR MARNE	9329Z	Autres activités récréatives et de loisirs	Pas de Salariés
ZAE Marne et Gondoire	MAGO_116	MONSIEUR RODOLPHE DETHIERE - DETHIERE COUVERTURE	117 Avenue du Général Leclerc	77400 LAGNY SUR MARNE	4391B	Travaux de couverture par éléments	Non déclaré
ZAE Marne et Gondoire	MAGO_116	MOTIONFUL	117 Avenue du Général Leclerc	77400 LAGNY SUR MARNE	6201Z	Programmation informatique	Non déclaré
ZAE Marne et Gondoire	MAGO_116	NELANT	117 Avenue du Général Leclerc	77400 LAGNY-SUR-MARNE	4120A	Construction de maisons individuelles	Non déclaré
ZAE Marne et Gondoire	MAGO_116	NOTEUIL EMMANUEL PIERRE BATIMENT	117 Avenue du Général Leclerc	77400 LAGNY SUR MARNE	4334Z	Travaux de peinture et vitrerie	Non déclaré
ZAE Marne et Gondoire	MAGO_116	OBSEQUES PREVOYANCE INTERNATIONAL	117 Avenue du Général Leclerc	77400 LAGNY-SUR-MARNE	9603Z	Services funéraires	Non déclaré
ZAE Marne et Gondoire	MAGO_116	PASSION OCEAN	117 Avenue du Général Leclerc	77400 LAGNY-SUR-MARNE	4781Z	Commerce de détail alimentaire sur éventaires et marchés	1 à 2 Salariés
ZAE Marne et Gondoire	MAGO_116	PCI 77	117 Avenue du Général Leclerc	77400 LAGNY-SUR-MARNE	7022Z	Conseil pour les affaires et autres conseils de gestion	Non déclaré
ZAE Marne et Gondoire	MAGO_116	PEIXOTO	117 Avenue du Général Leclerc	77400 LAGNY-SUR-MARNE	4120B	Construction d'autres bâtiments	Non déclaré
ZAE Marne et Gondoire	MAGO_116	PETIT JEAN RENOV	117 Avenue du Général Leclerc	77400 LAGNY SUR MARNE	4334Z	Travaux de peinture et vitrerie	1 à 2 Salariés
ZAE Marne et Gondoire	MAGO_116	PLACO CARBO	117 Avenue du Général Leclerc	77400 LAGNY-SUR-MARNE	4331Z	Travaux de plâtrerie	Non déclaré
ZAE Marne et Gondoire	MAGO_116	Q ENERGY FRANCE	117 Avenue du Général Leclerc	77400 LAGNY-SUR-MARNE	4671Z	Commerce de gros (commerce interentreprises) de combustibles et de produits annexes	Non déclaré
ZAE Marne et Gondoire	MAGO_116	RIMAS	117 Avenue du Général Leclerc	77400 LAGNY-SUR-MARNE	4669B	Commerce de gros (commerce interentreprises) de fournitures et équipements industriels divers	3 à 5 Salariés
ZAE Marne et Gondoire	MAGO_116	RP	117 Avenue du Général Leclerc	77400 LAGNY-SUR-MARNE	4332A	Travaux de menuiserie bois et pvc	1 à 2 Salariés
ZAE Marne et Gondoire	MAGO_116	RS PRO 3D	117 Avenue du Général Leclerc	77400 LAGNY-SUR-MARNE	8129A	Désinfection, désinsectisation, dératisation	Non déclaré
ZAE Marne et Gondoire	MAGO_116	RS SPORT DESIGN	117 -119, Avenue du Général Leclerc	77400 LAGNY-SUR-MARNE	4511Z	Commerce de voitures et de véhicules automobiles légers	Non déclaré
ZAE Marne et Gondoire	MAGO_116	RSB TRANSPORT	117 Avenue du Général Leclerc	77400 LAGNY-SUR-MARNE	4941B	Transports routiers de fret de proximité	Non déclaré
ZAE Marne et Gondoire	MAGO_116	S.E.I	117 Avenue du Général Leclerc	77400 LAGNY-SUR-MARNE	4399A	Travaux d'étanchéification	Non déclaré
ZAE Marne et Gondoire	MAGO_116	SANI	117 Avenue du Général Leclerc	77400 LAGNY-SUR-MARNE	3700Z	Collecte et traitement des eaux usées	Non déclaré
ZAE Marne et Gondoire	MAGO_116	SARL TAXISBRAZ.ERRAMI77	117 Avenue du Général Leclerc	77400 LAGNY SUR MARNE	4932Z	Transports de voyageurs par taxis	1 à 2 Salariés
ZAE Marne et Gondoire	MAGO_116	SAUVEUR2VIE	117 Avenue du Général Leclerc	77400 LAGNY-SUR-MARNE	8559A	Formation continue d'adultes	Non déclaré
ZAE Marne et Gondoire	MAGO_116	SILKO	117 Avenue du Général Leclerc	77400 LAGNY-SUR-MARNE	4690Z	Commerce de gros (commerce interentreprises) non spécialisé	Non déclaré
ZAE Marne et Gondoire	MAGO_116	SK TRANSCOM	117 Avenue du Général Leclerc	77400 LAGNY-SUR-MARNE	4932Z	Transports de voyageurs par taxis	Non déclaré
ZAE Marne et Gondoire	MAGO_116	SOCIETE NOUVELLE S L C	117 Avenue du Général Leclerc	77400 LAGNY SUR MARNE	4332B	Travaux de menuiserie métallique et serrurerie	3 à 5 Salariés
ZAE Marne et Gondoire	MAGO_116	SOLUTIONS NETTOYAGE	117 Avenue du Général Leclerc	77400 LAGNY-SUR-MARNE	8121Z	Nettoyage courant des bâtiments	Non déclaré
ZAE Marne et Gondoire	MAGO_116	STORES 77	117 Avenue du Général Leclerc	77400 LAGNY SUR MARNE	4329B	Autres travaux d'installation n.c.a.	1 à 2 Salariés
ZAE Marne et Gondoire	MAGO_116	TAXI PATRICK	117 Avenue du Général Leclerc	77400 LAGNY SUR MARNE	4932Z	Transports de voyageurs par taxis	Pas de Salariés
ZAE Marne et Gondoire	MAGO_116	TECHNIPOSE	117 Avenue du Général Leclerc	77400 LAGNY-SUR-MARNE	4334Z	Travaux de peinture et vitrerie	Non déclaré
ZAE Marne et Gondoire	MAGO_116	TECKNIX	117 Avenue du Général Leclerc	77400 LAGNY-SUR-MARNE	8030Z	Activités d'enquête	Non déclaré
ZAE Marne et Gondoire	MAGO_116	THERMO DEM	119 Avenue du Général Leclerc	77400 LAGNY-SUR-MARNE	4941A	Transports routiers de fret interurbains	Non déclaré
ZAE Marne et Gondoire	MAGO_116	TM INDUSTRIE	117 Avenue du Général Leclerc	77400 LAGNY-SUR-MARNE	4669B	Commerce de gros (commerce interentreprises) de fournitures et équipements industriels divers	Non déclaré
ZAE Marne et Gondoire	MAGO_116	TND EXPRESS	117 Avenue du Général Leclerc	77400 LAGNY-SUR-MARNE	4941B	Transports routiers de fret de proximité	Non déclaré
ZAE Marne et Gondoire	MAGO_116	TRANSPORTS ADGF	117 Avenue du Général Leclerc	77400 LAGNY-SUR-MARNE	4941A	Transports routiers de fret interurbains	Non déclaré

NOM ZAE	Code Unité Foncière	Nom Etablissement	Adresse	CP Commune	NAF	Libellé	Tranche effectif
ZAE Marne et Gondoire	MAGO_116	TRANSPORTS BEKO	117 Avenue du Général Leclerc	77400 LAGNY-SUR-MARNE	4941A	Transports routiers de fret interurbains	Non déclaré
ZAE Marne et Gondoire	MAGO_116	TRITSCHELER NETTOYAGE - MONSIEUR JEAN LUC TRITSCHELER	117 Avenue du Général Leclerc	77400 LAGNY SUR MARNE	8122Z	Autres activités de nettoyage des bâtiments et nettoyage industriel	Pas de Salariés
ZAE Marne et Gondoire	MAGO_116	UBERH	117 Avenue du Général Leclerc	77400 LAGNY-SUR-MARNE	6420Z	Activités des sociétés holding	Non déclaré
ZAE Marne et Gondoire	MAGO_116	Valy Voyance	117 Avenue du Général Leclerc	77400 LAGNY SUR MARNE	9609Z	Autres services personnels n.c.a.	1 à 2 Salariés
ZAE Marne et Gondoire	MAGO_116	VEGETUDE	117 Avenue du Général Leclerc	77400 LAGNY-SUR-MARNE	7112B	Ingénierie, études techniques	Non déclaré
ZAE Marne et Gondoire	MAGO_116	VESTAVENTURES	117 Avenue du Général Leclerc	77400 LAGNY-SUR-MARNE	7022Z	Conseil pour les affaires et autres conseils de gestion	Non déclaré
ZAE Marne et Gondoire	MAGO_116	VUBIQUE	117 Avenue du Général Leclerc	77400 LAGNY-SUR-MARNE	4647Z	Commerce de gros (commerce interentreprises) de meubles, de tapis et d'appareils d'éclairage	Pas de Salariés
ZAE Marne et Gondoire	MAGO_116	WHY NOT	117 Avenue du Général Leclerc	77400 LAGNY SUR MARNE	4618Z	Intermédiaires spécialisés dans le commerce d'autres produits spécifiques	Pas de Salariés
ZAE Marne et Gondoire	MAGO_116	WINNA GROUP	117 Avenue du Général Leclerc	77400 LAGNY-SUR-MARNE	4791B	Vente à distance sur catalogue spécialisé	Non déclaré
ZAE Marne et Gondoire	MAGO_116	WORLD INTERNATIONAL SERVICES	117 Avenue du Général Leclerc	77400 LAGNY-SUR-MARNE	8122Z	Autres activités de nettoyage des bâtiments et nettoyage industriel	Non déclaré
ZAE Marne et Gondoire	MAGO_116	YOUGO SERVICES EXPRESS	117 Avenue du Général Leclerc	77400 LAGNY-SUR-MARNE	8122Z	Autres activités de nettoyage des bâtiments et nettoyage industriel	Non déclaré
ZAE Marne et Gondoire	MAGO_116	YOUNDY	117 Avenue du Général Leclerc	77400 LAGNY-SUR-MARNE	4791A	Vente à distance sur catalogue général	Non déclaré
ZAE Marne et Gondoire	MAGO_117	ANCHES NEURANTER GLOTIN	68 Ter Rue Jacquard	77400 LAGNY SUR MARNE	3220Z	Fabrication d'instruments de musique	6 à 9 Salariés
ZAE Marne et Gondoire	MAGO_117	CTRE CONTROLE AUTO LAGNY SUR MARNE	66 Rue Jacquard	77400 LAGNY SUR MARNE	7120A	Contrôle technique automobile	3 à 5 Salariés
ZAE Marne et Gondoire	MAGO_117	PPG DISTRIBUTION	66 Bis Rue Jacquard	77400 LAGNY SUR MARNE	4673B	Commerce de gros (commerce interentreprises) d'appareils sanitaires et de produits de décoration	1 à 2 Salariés
ZAE Marne et Gondoire	MAGO_118	CA TE MA CANALISATIONS TERRASSEMENTS - SPMCT	8 Rue du Gravier du Bac	77400 LAGNY SUR MARNE	4312A	Travaux de préparation des sites	20 à 49 Salariés
ZAE Marne et Gondoire	MAGO_118	SOTRAL	8 Rue du Gravier du Bac	77400 LAGNY SUR MARNE	4941C	Transports routiers de fret	Non déclaré
ZAE Marne et Gondoire	MAGO_119	ATELIER FROID	65 Rue Jacquard	77400 LAGNY-SUR-MARNE	5210B	Entreposage et stockage non frigorifique	Non déclaré
ZAE Marne et Gondoire	MAGO_119	FITNESS PARK IDF	65 Rue Jacquard	77400 LAGNY SUR MARNE	9313Z	Activités des centres de culture physique	3 à 5 Salariés
ZAE Marne et Gondoire	MAGO_119	JACQUARD AUTOMOBILES	65 Rue Jacquard	77400 LAGNY SUR MARNE	4511Z	Commerce de voitures et de véhicules automobiles légers	Pas de Salariés
ZAE Marne et Gondoire	MAGO_119	SLB AUTOS - SL AUTOS	65 Rue Jacquard	77400 LAGNY SUR MARNE	4511Z	Commerce de voitures et de véhicules automobiles légers	Non déclaré
ZAE Marne et Gondoire	MAGO_120	POLYFORM	6 Rue du Gravier du Bac	77400 SAINT-THIBAULT-DES-VIGNES	7112B	Ingénierie, études techniques	Non déclaré
ZAE Marne et Gondoire	MAGO_121	ESLC SERVICES	121 Avenue du Général Leclerc	77400 LAGNY SUR MARNE	4778B	Commerces de détail de charbons et combustibles	1 à 2 Salariés
ZAE Marne et Gondoire	MAGO_121	FILIPE ET CARLOS	123 Avenue du Général Leclerc	77400 LAGNY SUR MARNE	7120A	Contrôle technique automobile	3 à 5 Salariés
ZAE Marne et Gondoire	MAGO_121	PANI GROUP	119 Avenue du Général Leclerc	77400 LAGNY-SUR-MARNE	4669C	Commerce de gros (commerce interentreprises) de fournitures et équipements divers pour le commerce et les services	Non déclaré
ZAE Marne et Gondoire	MAGO_121	SENTINELLE SERVICES	119 Avenue du Général Leclerc	77400 LAGNY-SUR-MARNE	7022Z	Conseil pour les affaires et autres conseils de gestion	Non déclaré
ZAE Marne et Gondoire	MAGO_121	SPIDAUTO	123 Avenue du Général Leclerc	77400 LAGNY SUR MARNE	4532Z	Commerce de détail d'équipements automobiles	3 à 5 Salariés

NOM ZAE	Code Unité Foncière	Nom Etablissement	Adresse	CP Commune	NAF	Libellé	Tranche effectif
ZAE Marne et Gondoire	MAGO_121	TC CONCEPT	119 Avenue du Général Leclerc	77400 LAGNY-SUR-MARNE	4690Z	Commerce de gros (commerce interentreprises) non spécialisé	Non déclaré
ZAE Marne et Gondoire	MAGO_121	UNE AUTRE LAVERIE	119 Avenue du Général Leclerc	77400 LAGNY-SUR-MARNE	2829B	Fabrication d'autres machines d'usage général	Non déclaré
ZAE Marne et Gondoire	MAGO_122	EUROSMART	68 Rue Jacquard	77400 LAGNY SUR MARNE	2651B	Fabrication d'instrumentation scientifique et technique	10 à 19 Salariés
ZAE Marne et Gondoire	MAGO_122	EUROSMART GROUP	68 Rue Jacquard	77400 LAGNY SUR MARNE	6420Z	Activités des sociétés holding	1 à 2 Salariés
ZAE Marne et Gondoire	MAGO_123	DTA INVEST	67 Rue Jacquard	77400 LAGNY-SUR-MARNE	6420Z	Activités des sociétés holding	Non déclaré
ZAE Marne et Gondoire	MAGO_123	DTA MOTORS	67 Rue Jacquard	77400 LAGNY-SUR-MARNE	4520A	Entretien et réparation de véhicules automobiles légers	3 à 5 Salariés
ZAE Marne et Gondoire	MAGO_123	DTA MOTORS 2	67 Rue Jacquard	77400 LAGNY-SUR-MARNE	4520A	Entretien et réparation de véhicules automobiles légers	Non déclaré
ZAE Marne et Gondoire	MAGO_123	EQUIPARTS	67 Rue Jacquard	77400 LAGNY-SUR-MARNE	4531Z	Commerce de gros d'équipements automobiles	3 à 5 Salariés
ZAE Marne et Gondoire	MAGO_123	LE TRUCK DE PATES	67 Rue Jacquard	77400 LAGNY-SUR-MARNE	5610C	Restauration de type rapide	Non déclaré
ZAE Marne et Gondoire	MAGO_123	POINT S	132 Avenue du Général Leclerc	77400 LAGNY SUR MARNE	4520A	Entretien et réparation de véhicules automobiles légers	1 à 2 Salariés
ZAE Marne et Gondoire	MAGO_124	@ COURSES	5 Rue de la Marne	77400 ST THIBAULT DES VIGNES	4941A	Transports routiers de fret interurbains	50 à 99 Salariés
ZAE Marne et Gondoire	MAGO_124	ACTIONS SERVICES TRANSPORTS	5 Rue de la Marne	77400 SAINT THIBAULT DES VIGNES	4941A	Transports routiers de fret interurbains	3 à 5 Salariés
ZAE Marne et Gondoire	MAGO_124	ASS AUTONOME CAMIONNAGE GLOBE EXPRESS	5 Rue de la Marne	77400 SAINT THIBAULT DES VIGNES	4941A	Transports routiers de fret interurbains	6 à 9 Salariés
ZAE Marne et Gondoire	MAGO_124	CISCO 5	5 Rue de la Marne	77400 SAINT-THIBAULT-DES-VIGNES	7010Z	Activités des sièges sociaux	Non déclaré
ZAE Marne et Gondoire	MAGO_124	MBS	5 Rue de la Marne	77400 SAINT-THIBAULT-DES-VIGNES	6420Z	Activités des sociétés holding	Non déclaré
ZAE Marne et Gondoire	MAGO_125	CBL MOTORS	6 Rue du Gravier du Bac	77400 SAINT THIBAULT DES VIGNES	4520A	Entretien et réparation de véhicules automobiles légers	3 à 5 Salariés
ZAE Marne et Gondoire	MAGO_126	RANDSTAD INHOUSE	8 Avenue de la Courtilliere	77400 SAINT THIBAULT DES VIGNES	7820Z	Activités des agences de travail temporaire	1 à 2 Salariés
ZAE Marne et Gondoire	MAGO_126	ROC FACADE IDF	1 Bis Rue de la Marne	77400 SAINT-THIBAULT-DES-VIGNES	4120A	Construction de maisons individuelles	6 à 9 Salariés
ZAE Marne et Gondoire	MAGO_126	VIAPOST TRANSPORT MANAGEMENT	8 Avenue de la Courtilliere	77400 SAINT-THIBAULT-DES-VIGNES	5229B	Affrètement et organisation des transports	Non déclaré
ZAE Marne et Gondoire	MAGO_127	CERTAS ENERGY FRANCE - ESSO LAGNY	127 Avenue du Général Leclerc	77400 LAGNY SUR MARNE	4730Z	Commerce de détail de carburants en magasin spécialisé	Non déclaré
ZAE Marne et Gondoire	MAGO_127	INDIVISION POUYARD QUEILLE	127 Avenue du Général Leclerc	77400 LAGNY SUR MARNE	6619A	Supports juridiques de gestion de patrimoine mobilier	Pas de Salariés
ZAE Marne et Gondoire	MAGO_127	MADAME MARIE QUEILLE	127 Avenue du Général Leclerc	77400 LAGNY SUR MARNE	6619A	Supports juridiques de gestion de patrimoine mobilier	Pas de Salariés
ZAE Marne et Gondoire	MAGO_127	MONSIEUR CLAUDE QUEILLE	127 Avenue du Général Leclerc	77400 LAGNY SUR MARNE	6619A	Supports juridiques de gestion de patrimoine mobilier	Pas de Salariés
ZAE Marne et Gondoire	MAGO_127	MONSIEUR DANIEL QUEILLE	127 Avenue du Général Leclerc	77400 LAGNY SUR MARNE	6619A	Supports juridiques de gestion de patrimoine mobilier	Pas de Salariés
ZAE Marne et Gondoire	MAGO_128	HOUDAN CUISINES	72 Rue Jacquard	77400 LAGNY SUR MARNE	4647Z	Commerce de gros (commerce interentreprises) de meubles, de tapis et d'appareils d'éclairage	6 à 9 Salariés
ZAE Marne et Gondoire	MAGO_128	ML EXPERTISE ET DEVELOPPEMENT	70 Rue Jacquard	77400 LAGNY SUR MARNE	8299Z	Autres activités de soutien aux entreprises n.c.a.	Non déclaré
ZAE Marne et Gondoire	MAGO_128	MODERNE AUTO	70 Rue Jacquard	77400 LAGNY-SUR-MARNE	4511Z	Commerce de voitures et de véhicules automobiles légers	Non déclaré
ZAE Marne et Gondoire	MAGO_129	MONTEDIS	69 Rue Jacquard	77400 LAGNY SUR MARNE	4791A	Vente à distance sur catalogue général	20 à 49 Salariés

NOM ZAE	Code Unité Foncière	Nom Etablissement	Adresse	CP Commune	NAF	Libellé	Tranche effectif
ZAE Marne et Gondoire	MAGO_130	ACTIWORK	1 Rue du Gravier du Bac	77400 SAINT THIBAULT DES VIGNES	4719B	Autres commerces de détail en magasin non spécialisé	1 à 2 Salariés
ZAE Marne et Gondoire	MAGO_130	GEFIX SNC - GEFIX	1 Rue du Gravier du Bac	77400 ST THIBAULT DES VIGNES	4674A	Commerce de gros (commerce interentreprises) de quincaillerie	10 à 19 Salariés
ZAE Marne et Gondoire	MAGO_131	KILOUTOU	133 Avenue du Général Leclerc	77400 LAGNY SUR MARNE	7729Z	Location et location-bail d'autres biens personnels et domestiques	1 à 2 Salariés
ZAE Marne et Gondoire	MAGO_131	LAGNY AUTO SERVICES - MIDAS	133 Avenue du Général Leclerc	77400 LAGNY SUR MARNE	4520A	Entretien et réparation de véhicules automobiles légers	3 à 5 Salariés
ZAE Marne et Gondoire	MAGO_132	GBY - GRIL D ISTANBUL	90 Avenue du Général Leclerc	77400 LAGNY SUR MARNE	5610A	Restauration traditionnelle	3 à 5 Salariés
ZAE Marne et Gondoire	MAGO_132	KAREN OPTIC	69 rue Jacquard	77400 LAGNY SUR MARNE	4778A	Commerces de détail d'optique	3 à 5 Salariés
ZAE Marne et Gondoire	MAGO_132	PIZZA DEL ARTE - SARL TANGUY	90 Avenue du Général Leclerc	77400 LAGNY SUR MARNE	5610A	Restauration traditionnelle	20 à 49 Salariés
ZAE Marne et Gondoire	MAGO_132	THALIE	69 Rue Jacquard	77400 LAGNY SUR MARNE	1071C	Boulangerie et boulangerie-pâtisserie	20 à 49 Salariés
ZAE Marne et Gondoire	MAGO_133	PROLIANS ILE DE FRANCE	7 Rue de la Noue Guimante	77400 SAINT-THIBAULT-DES-VIGNES	4674A	Commerce de gros (commerce interentreprises) de quincaillerie	Non déclaré
ZAE Marne et Gondoire	MAGO_134	LOXAM	5 Rue des Marmousets	77400 SAINT THIBAULT DES VIGNES	7732Z	Location et location-bail de machines et équipements pour la construction	10 à 19 Salariés
ZAE Marne et Gondoire	MAGO_135	MCDONALD'S EST PARISIEN	145 Avenue du Général Leclerc	77400 LAGNY SUR MARNE	5610C	Restauration de type rapide	50 à 99 Salariés
ZAE Marne et Gondoire	MAGO_136	ARCOS	1 Rue de la Marne	77400 SAINT THIBAULT DES VIGNES	7112B	Ingénierie, études techniques	6 à 9 Salariés
ZAE Marne et Gondoire	MAGO_136	CABINET DENTAIRE STDV	1 Rue de la Marne	77400 SAINT THIBAULT DES VIGNES	8623Z	Pratique dentaire	6 à 9 Salariés
ZAE Marne et Gondoire	MAGO_136	DELZY	1 Rue de la Marne	77400 SAINT THIBAULT DES VIGNES	7732Z	Location et location-bail de machines et équipements pour la construction	3 à 5 Salariés
ZAE Marne et Gondoire	MAGO_136	FINANCIERE ROCHEFOLLE	1 Rue de la Marne	77400 SAINT-THIBAULT-DES-VIGNES	8211Z	Services administratifs combinés de bureau	Non déclaré
ZAE Marne et Gondoire	MAGO_136	ISIK AYSUN	1 Rue de la Marne	77400 SAINT THIBAULT DES VIGNES	8623Z	Pratique dentaire	Non déclaré
ZAE Marne et Gondoire	MAGO_136	MADAME AMANDINE CHAMPION	1 Rue de la Marne	77400 SAINT THIBAULT DES VIGNES	8623Z	Pratique dentaire	Pas de Salariés
ZAE Marne et Gondoire	MAGO_136	NEOLOG	8 Avenue de la Courtilliere	77400 ST THIBAULT DES VIGNES	5320Z	Autres activités de poste et de courrier	50 à 99 Salariés
ZAE Marne et Gondoire	MAGO_136	NEWROC	1 Rue de la Marne	77400 SAINT-THIBAULT-DES-VIGNES	6810Z	Activités des marchands de biens immobiliers	Non déclaré
ZAE Marne et Gondoire	MAGO_136	O2P BAT	3 Rue de la Marne	77400 SAINT-THIBAULT-DES-VIGNES	4399C	Travaux de maçonnerie générale et gros oeuvre de bâtiment	Non déclaré
ZAE Marne et Gondoire	MAGO_136	OTAC	1 Bis Rue de la Marne	77400 SAINT-THIBAULT-DES-VIGNES	4120A	Construction de maisons individuelles	Non déclaré
ZAE Marne et Gondoire	MAGO_136	ROC CONSTRUCTIONS - ROCHEFOLLE CONSTRUCTIONS	1 Rue de la Marne	77400 SAINT THIBAULT DES VIGNES	4399C	Travaux de maçonnerie générale et gros oeuvre de bâtiment	50 à 99 Salariés
ZAE Marne et Gondoire	MAGO_136	ROC ENERGY	1 Rue de la Marne	77400 SAINT-THIBAULT-DES-VIGNES	4321A	Travaux d'installation électrique dans tous locaux	Non déclaré
ZAE Marne et Gondoire	MAGO_136	SG STILL BAT	3 Rue de la Marne	77400 SAINT THIBAULT DES VIGNES	4120A	Construction de maisons individuelles	6 à 9 Salariés
ZAE Marne et Gondoire	MAGO_137	SALAISONS MAURIAC	18 Rue de la Noue Guimante	77400 SAINT-THIBAULT-DES-VIGNES	1013A	Préparation industrielle de produits à base de viande	Non déclaré
ZAE Marne et Gondoire	MAGO_138	LES TROIS CHOCOLATS - LEPINAY CHOCOLATIER	5 Rue de la Noue Guimante	77400 SAINT THIBAULT DES VIGNES	1082Z	Fabrication de cacao, chocolat et de produits de confiserie	3 à 5 Salariés
ZAE Marne et Gondoire	MAGO_138	OLYMPIC GARAGE	5 Rue de la Noue Guimante	77400 SAINT THIBAULT DES VIGNES	4520A	Entretien et réparation de véhicules automobiles légers	6 à 9 Salariés
ZAE Marne et Gondoire	MAGO_138	RICHARDSON	5 Rue de la Noue Guimante	77400 SAINT THIBAULT DES VIGNES	4674B	Commerce de gros (commerce interentreprises) de fournitures pour la plomberie et le chauffage	1 à 2 Salariés

NOM ZAE	Code Unité Foncière	Nom Etablissement	Adresse	CP Commune	NAF	Libellé	Tranche effectif
ZAE Marne et Gondoire	MAGO_139	BOUYGUES TELECOM - BOUYGUES TELECOM ENTREPRISES	1 Rue de la Clef Saint-Pierre	77400 ST THIBAULT DES VIGNES	6120Z	Télécommunications sans fil	Non déclaré
ZAE Marne et Gondoire	MAGO_139	MAJ - ELIS VALLEE DE LA MARNE	1 Rue de la Clef Saint-Pierre	77400 SAINT THIBAULT DES VIGNES	7729Z	Location et location-bail d'autres biens personnels et domestiques	100 à 199 Salariés
ZAE Marne et Gondoire	MAGO_139	THIMEAU	3 Rue de la Clef Saint-Pierre	77400 SAINT THIBAULT DES VIGNES	7729Z	Location et location-bail d'autres biens personnels et domestiques	100 à 199 Salariés
ZAE Marne et Gondoire	MAGO_140	MAISON DE LA LITERIE	4 Rue des Marmousets	77400 SAINT-THIBAULT-DES-VIGNES	4759A	Commerce de détail de meubles	3 à 5 Salariés
ZAE Marne et Gondoire	MAGO_140	TISSUS DES URSULES	3 Rue des Marmousets	77400 SAINT THIBAULT DES VIGNES	4751Z	Commerce de détail de textiles en magasin spécialisé	6 à 9 Salariés
ZAE Marne et Gondoire	MAGO_141	COULEURS DE TOLLENS - COULEUR DE TOLLENS	9 Rue Lamartine	77400 SAINT THIBAULT DES VIGNES	4673B	Commerce de gros (commerce interentreprises) d'appareils sanitaires et de produits de décoration	6 à 9 Salariés
ZAE Marne et Gondoire	MAGO_141	SPEEDY - SPEEDY FRANCE SAS	9 Rue de Lamartine	77400 SAINT THIBAULT DES VIGNES	4520A	Entretien et réparation de véhicules automobiles légers	10 à 19 Salariés
ZAE Marne et Gondoire	MAGO_142	ABSOLUT'ARCHIVAGE	16 Rue de la Noue Guimante	77400 SAINT-THIBAULT-DES-VIGNES	5210B	Entreposage et stockage non frigorifique	Non déclaré
ZAE Marne et Gondoire	MAGO_142	AFCE & CO	16 Rue de la Noue Guimante	77400 SAINT-THIBAULT-DES-VIGNES	4674B	Commerce de gros (commerce interentreprises) de fournitures pour la plomberie et le chauffage	Non déclaré
ZAE Marne et Gondoire	MAGO_142	FLUICONNECTO	16 Rue de la Noue Guimante	77400 ST THIBAULT DES VIGNES	2812Z	Fabrication d'équipements hydrauliques et pneumatiques	1 à 2 Salariés
ZAE Marne et Gondoire	MAGO_142	VERTE FLAMME CHAUFFAGE ECOLOGIQUE	16 Rue de la Noue Guimante	77400 SAINT THIBAULT DES VIGNES	4399D	Autres travaux spécialisés de construction	3 à 5 Salariés
ZAE Marne et Gondoire	MAGO_143	DUBOS INVESTISSEMENTS	14 Rue de la Noue Guimante	77400 ST THIBAULT DES VIGNES	6420Z	Activités des sociétés holding	1 à 2 Salariés
ZAE Marne et Gondoire	MAGO_143	DUBOS MLV	14 Rue de la Noue Guimante	77400 SAINT THIBAULT DES VIGNES	4511Z	Commerce de voitures et de véhicules automobiles légers	Non déclaré
ZAE Marne et Gondoire	MAGO_144	BOBIN MALO	1 Rue des Marmousets	77400 SAINT THIBAULT DES VIGNES	9329Z	Autres activités récréatives et de loisirs	Pas de Salariés
ZAE Marne et Gondoire	MAGO_144	EUROMAT	1 Rue des Marmousets	77400 SAINT-THIBAULT-DES-VIGNES	4673A	Commerce de gros (commerce interentreprises) de bois et de matériaux de construction	Non déclaré
ZAE Marne et Gondoire	MAGO_145	CHIEN CHAT ETC	6 Rue Lamartine	77400 SAINT THIBAULT DES VIGNES	4776Z	Commerce de détail de fleurs, plantes, graines, engrais, animaux de compagnie et aliments pour ces animaux en magasin spécialisé	3 à 5 Salariés
ZAE Marne et Gondoire	MAGO_145	LET S DANSE - ACADANCE	6 Rue Lamartine	77400 SAINT THIBAULT DES VIGNES	8551Z	Enseignement de disciplines sportives et d'activités de loisirs	1 à 2 Salariés
ZAE Marne et Gondoire	MAGO_145	MADAME LAURE INGLESE	6 Rue Lamartine	77400 SAINT THIBAULT DES VIGNES	8552Z	Enseignement culturel	1 à 2 Salariés
ZAE Marne et Gondoire	MAGO_147	BIOCOOP ST THIBAULT DES VIGNES	7 Rue Lamartine	77400 ST THIBAULT DES VIGNES	4711D	Supermarchés	10 à 19 Salariés
ZAE Marne et Gondoire	MAGO_147	PROVISENS DEVELOPPEMENT	7 Rue Lamartine	77400 ST THIBAULT DES VIGNES	7010Z	Activités des sièges sociaux	Pas de Salariés
ZAE Marne et Gondoire	MAGO_149	DISTRIBUTION SANITAIRE CHAUFFAGE	11 Ter Avenue de la Courtilliere	77400 SAINT THIBAULT DES VIGNES	4673B	Commerce de gros (commerce interentreprises) d'appareils sanitaires et de produits de décoration	6 à 9 Salariés
ZAE Marne et Gondoire	MAGO_149	POINT P	11 Avenue de la Courtilliere	77400 ST THIBAULT DES VIGNES	4673A	Commerce de gros (commerce interentreprises) de bois et de matériaux de construction	20 à 49 Salariés
ZAE Marne et Gondoire	MAGO_150	FERMETURES DE LA BRIE	12 Rue de la Noue Guimante	77400 SAINT THIBAULT DES VIGNES	4332B	Travaux de menuiserie métallique et serrurerie	20 à 49 Salariés
ZAE Marne et Gondoire	MAGO_150	FERMETURES DE LA BRIE SERVICES	12 Rue de la Noue Guimante	77400 SAINT THIBAULT DES VIGNES	4399C	Travaux de maçonnerie générale et gros oeuvre de bâtiment	6 à 9 Salariés

NOM ZAE	Code Unité Foncière	Nom Etablissement	Adresse	CP Commune	NAF	Libellé	Tranche effectif
ZAE Marne et Gondoire	MAGO_151	SAGIMECA NEW CO	3 Rue de la Noue Guimante	77400 SAINT THIBAULT DES VIGNES	2599B	Fabrication d'autres articles métalliques	20 à 49 Salariés
ZAE Marne et Gondoire	MAGO_151	SOGESCO EUROPE	3 Rue de la Noue Guimante	77400 SAINT THIBAULT DES VIGNES	6619B	Autres activités auxiliaires de services financiers, hors assurance et caisses de retraite, n.c.a.	Pas de Salariés
ZAE Marne et Gondoire	MAGO_151	VSRJ	3 Rue de la Noue Guimante	77400 SAINT-THIBAULT-DES-VIGNES	9313Z	Activités des centres de culture physique	Non déclaré
ZAE Marne et Gondoire	MAGO_152	BELLES FRINGUES CCIAL INTERMARCHE LA - MONSIEUR TARIQ AZIZ	4 Rue Lamartine	77400 SAINT THIBAULT DES VIGNES	4771Z	Commerce de détail d'habillement en magasin spécialisé	1 à 2 Salariés
ZAE Marne et Gondoire	MAGO_152	FERRIERES TAXI	4 Rue Lamartine	77400 SAINT THIBAULT DES VIGNES	4932Z	Transports de voyageurs par taxis	1 à 2 Salariés
ZAE Marne et Gondoire	MAGO_152	HERAKLES	4 Rue Lamartine	77400 ST THIBAULT DES VIGNES	6420Z	Activités des sociétés holding	Pas de Salariés
ZAE Marne et Gondoire	MAGO_152	HIRO SHOP	4 Rue Lamartine	77400 SAINT-THIBAULT-DES-VIGNES	5621Z	Services des traiteurs	Non déclaré
ZAE Marne et Gondoire	MAGO_152	HYPER BAS	4 Rue Lamartine	77400 ST THIBAULT DES VIGNES	4711D	Supermarchés	50 à 99 Salariés
ZAE Marne et Gondoire	MAGO_152	L'ATELIER D'IVANNA	4 Rue Lamartine	77400 SAINT-THIBAULT-DES-VIGNES	9602A	Coiffure	Non déclaré
ZAE Marne et Gondoire	MAGO_152	LE PALAIS - CENTRE COMMERCIAL	4 Rue Lamartine	77400 ST THIBAULT DES VIGNES	6810Z	Activités des marchands de biens immobiliers	Non déclaré
ZAE Marne et Gondoire	MAGO_152	LE ZINK	4 Rue Lamartine	77400 SAINT-THIBAULT-DES-VIGNES	5610A	Restauration traditionnelle	Non déclaré
ZAE Marne et Gondoire	MAGO_152	MECADOM 77	4 Rue Lamartine	77400 SAINT-THIBAULT-DES-VIGNES	4520A	Entretien et réparation de véhicules automobiles légers	Non déclaré
ZAE Marne et Gondoire	MAGO_152	OPTICSTV	4 Rue Lamartine	77400 SAINT THIBAULT DES VIGNES	4778A	Commerces de détail d'optique	1 à 2 Salariés
ZAE Marne et Gondoire	MAGO_152	SARL MIJA	4 Rue Lamartine	77400 SAINT THIBAULT DES VIGNES	6831Z	Agences immobilières	Pas de Salariés
ZAE Marne et Gondoire	MAGO_152	SNC TABAC DE LA COURTILLIERE	4 Rue Lamartine	77400 SAINT THIBAULT DES VIGNES	4762Z	Commerce de détail de journaux et papeterie en magasin spécialisé	3 à 5 Salariés
ZAE Marne et Gondoire	MAGO_152	SRK 77	4 Rue Lamartine	77400 ST THIBAULT DES VIGNES	9523Z	Réparation de chaussures et d'articles en cuir	1 à 2 Salariés
ZAE Marne et Gondoire	MAGO_152	TAKA	4 Rue Lamartine	77400 SAINT THIBAULT DES VIGNES	5610C	Restauration de type rapide	1 à 2 Salariés
ZAE Marne et Gondoire	MAGO_153	KAIMANA SPA	6 Rue de la Noue Guimante	77400 SAINT THIBAULT DES VIGNES	9604Z	Entretien corporel	3 à 5 Salariés
ZAE Marne et Gondoire	MAGO_153	NEW MOTORS SPORT	8 Rue de la Noue Guimante	77400 SAINT-THIBAULT-DES-VIGNES	4520A	Entretien et réparation de véhicules automobiles légers	Non déclaré
ZAE Marne et Gondoire	MAGO_153	SEN SABAI	6 Bis Rue de la Noue Guimante	77400 SAINT THIBAULT DES VIGNES	5630Z	Débits de boissons	3 à 5 Salariés
ZAE Marne et Gondoire	MAGO_153	WHEELS EXPRESS	10 Rue de la Noue Guimante	77400 SAINT THIBAULT DES VIGNES	4540Z	Commerce et réparation de motocycles	1 à 2 Salariés
ZAE Marne et Gondoire	MAGO_154	B. BARBOT SA	5 Rue Lamartine	77400 SAINT-THIBAULT-DES-VIGNES	4673B	Commerce de gros (commerce interentreprises) d'appareils sanitaires et de produits de décoration	Non déclaré
ZAE Marne et Gondoire	MAGO_154	DEGRIFF JEAN'S	5 Rue Lamartine	77400 SAINT THIBAULT DES VIGNES	4771Z	Commerce de détail d'habillement en magasin spécialisé	6 à 9 Salariés
ZAE Marne et Gondoire	MAGO_154	ETABLISSEMENTS P JAVILLIER ET COMPAGN	5 Rue Lamartine	77400 SAINT THIBAULT DES VIGNES	4759B	Commerce de détail d'autres équipements du foyer	3 à 5 Salariés
ZAE Marne et Gondoire	MAGO_155	SNC LIDL	6 Avenue de la Courtilliere	77400 SAINT THIBAULT DES VIGNES	4711D	Supermarchés	20 à 49 Salariés
ZAE Marne et Gondoire	MAGO_156	PRIMLAND - SAINT THIBAULT	2 Rue Lamartine	77400 SAINT THIBAULT DES VIGNES	4711D	Supermarchés	20 à 49 Salariés

NOM ZAE	Code Unité Foncière	Nom Etablissement	Adresse	CP Commune	NAF	Libellé	Tranche effectif
ZAE Marne et Gondoire	MAGO_156	SAINT THIBAULT CONFORT - STOCK CONFOR	2 Rue Lamartine	77400 SAINT THIBAULT DES VIGNES	4759A	Commerce de détail de meubles	1 à 2 Salariés
ZAE Marne et Gondoire	MAGO_158	CHARDON AUTOMOBILES	3 Rue Lamartine	77400 SAINT-THIBAULT-DES-VIGNES	4511Z	Commerce de voitures et de véhicules automobiles légers	Non déclaré
ZAE Marne et Gondoire	MAGO_158	JB HOLDING	3 Rue Lamartine	77400 SAINT-THIBAULT-DES-VIGNES	6630Z	Gestion de fonds	Non déclaré
ZAE Marne et Gondoire	MAGO_158	JB PISCINE SPA ARROSAGE - IRRIJARDIN	3 Rue Lamartine	77400 SAINT-THIBAULT-DES-VIGNES	4759B	Commerce de détail d'autres équipements du foyer	3 à 5 Salariés
ZAE Marne et Gondoire	MAGO_159	CERES GASTRONOMIE	2 Rue de la Noue Guimante	77400 SAINT-THIBAULT-DES-VIGNES	4711B	Commerce d'alimentation générale	Non déclaré
ZAE Marne et Gondoire	MAGO_159	CIEL HABITAT FRANCE	2 Rue de la Noue Guimante	77400 SAINT-THIBAULT-DES-VIGNES	1610B	Imprégnation du bois	Non déclaré
ZAE Marne et Gondoire	MAGO_159	DITEC ENVIRONNEMENT	2 Rue de la Noue Guimante	77400 SAINT-THIBAULT-DES-VIGNES	3811Z	Collecte des déchets non dangereux	Non déclaré
ZAE Marne et Gondoire	MAGO_159	F&L RENOV'	2 Rue de la Noue Guimante	77400 SAINT-THIBAULT-DES-VIGNES	4120B	Construction d'autres bâtiments	Non déclaré
ZAE Marne et Gondoire	MAGO_159	FMSTOCK	2 Rue de la Noue Guimante	77400 SAINT-THIBAULT-DES-VIGNES	4719B	Autres commerces de détail en magasin non spécialisé	Non déclaré
ZAE Marne et Gondoire	MAGO_159	FRANCE OPTIEYES	2 Rue de la Noue Guimante	77400 SAINT THIBAULT DES VIGNES	4669B	Commerce de gros (commerce interentreprises) de fournitures et équipements industriels divers	3 à 5 Salariés
ZAE Marne et Gondoire	MAGO_159	HB ATELIER	2 Rue de la Noue Guimante	77400 ST THIBAULT DES VIGNES	1812Z	Autre imprimerie (labeur)	3 à 5 Salariés
ZAE Marne et Gondoire	MAGO_159	LE CARREAU D'AS	2 Rue de la Noue Guimante	77400 SAINT-THIBAULT-DES-VIGNES	4690Z	Commerce de gros (commerce interentreprises) non spécialisé	Non déclaré
ZAE Marne et Gondoire	MAGO_159	LE PETIT RUNGIS	2 Rue de la Noue Guimante	77400 SAINT-THIBAULT-DES-VIGNES	4639B	Commerce de gros (commerce interentreprises) alimentaire non spécialisé	Non déclaré
ZAE Marne et Gondoire	MAGO_159	L'RENOV	2 Rue de la Noue Guimante	77400 SAINT-THIBAULT-DES-VIGNES	4334Z	Travaux de peinture et vitrerie	Non déclaré
ZAE Marne et Gondoire	MAGO_159	MECANIQUE ET PERFORMANCE	2 Rue de la Noue Guimante	77400 SAINT THIBAULT DES VIGNES	4520A	Entretien et réparation de véhicules automobiles légers	1 à 2 Salariés
ZAE Marne et Gondoire	MAGO_159	MY FILETAGE SERVICE	2 Rue de la Noue Guimante	77400 SAINT-THIBAULT-DES-VIGNES	1020Z	Transformation et conservation de poisson, de crustacés et de mollusques	Non déclaré
ZAE Marne et Gondoire	MAGO_159	RESTART	2 Rue de la Noue Guimante	77400 SAINT-THIBAULT-DES-VIGNES	4649Z	Commerce de gros (commerce interentreprises) d'autres biens domestiques	Non déclaré
ZAE Marne et Gondoire	MAGO_159	ROBOCANA	2 Rue de la Noue Guimante	77400 SAINT-THIBAULT-DES-VIGNES	3320C	Conception d'ensemble et assemblage sur site industriel d'équipements de contrôle des processus industriels	Non déclaré
ZAE Marne et Gondoire	MAGO_159	SERVICES TRAITEMENTS THERMIQUES SERTT	2 Rue de la Noue Guimante	77400 SAINT-THIBAULT-DES-VIGNES	3320C	Conception d'ensemble et assemblage sur site industriel d'équipements de contrôle des processus industriels	Non déclaré
ZAE Marne et Gondoire	MAGO_159	SIFCO APPLIED SURFACE CONCEPTS	2 Rue de la Noue Guimante	77400 SAINT THIBAULT DES VIGNES	4675Z	Commerce de gros (commerce interentreprises) de produits chimiques	10 à 19 Salariés
ZAE Marne et Gondoire	MAGO_159	TARSITANO LOGISTIQUE EIRL	2 Rue de la Noue Guimante	77400 SAINT-THIBAULT-DES-VIGNES	5210B	Entreposage et stockage non frigorifique	Non déclaré
ZAE Marne et Gondoire	MAGO_159	ULYS	2 Rue de la Noue Guimante	77400 SAINT-THIBAULT-DES-VIGNES	9529Z	Réparation d'autres biens personnels et domestiques	Non déclaré
ZAE Marne et Gondoire	MAGO_159	ZANZUCCHI	2 Rue de la Noue Guimante	77400 SAINT-THIBAULT-DES-VIGNES	4334Z	Travaux de peinture et vitrerie	Non déclaré
ZAE Marne et Gondoire	MAGO_160	PICARD SURGELES	2, Rue des Vergers	77400 SAINT THIBAULT DES VIGNES	4711A	Commerce de détail de produits surgelés	3 à 5 Salariés

NOM ZAE	Code Unité Foncière	Nom Etablissement	Adresse	CP Commune	NAF	Libellé	Tranche effectif
ZAE Marne et Gondoire	MAGO_161	HYPO WASH - ALD SERVICE	9 Avenue de la Courtilliere	77400 SAINT THIBAULT DES VIGNES	4520A	Entretien et réparation de véhicules automobiles légers	3 à 5 Salariés
ZAE Marne et Gondoire	MAGO_161	MECAFOR	4 Rue de la Noue Guimante	77400 SAINT THIBAULT DES VIGNES	4663Z	Commerce de gros (commerce interentreprises) de machines pour l'extraction, la construction et le génie civil	10 à 19 Salariés
ZAE Marne et Gondoire	MAGO_162	LE PALAIS SAINT THIBAULT	1 Rue Lamartine	77400 SAINT THIBAULT DES VIGNES	5610A	Restauration traditionnelle	10 à 19 Salariés
ZAE Marne et Gondoire	MAGO_162	STDV	1 Rue Lamartine	77400 SAINT THIBAULT DES VIGNES	5610C	Restauration de type rapide	Pas de Salariés
ZAE Marne et Gondoire	MAGO_163	GROUPE FLO - HIPPOPOTAMUS	3 Rue des Vergers	77400 SAINT THIBAULT DES VIGNES	6820B	Location et exploitation de biens immobiliers propres ou loués	20 à 49 Salariés
ZAE Marne et Gondoire	MAGO_163	HIPPO EXPLOITATION	3 Rue des Vergers	77400 SAINT THIBAULT DES VIGNES	5610A	Restauration traditionnelle	Non déclaré
ZAE Marne et Gondoire	MAGO_163	NADREST	3 Rue des Vergers	77400 SAINT-THIBAULT-DES-VIGNES	5610A	Restauration traditionnelle	20 à 49 Salariés
ZAE Marne et Gondoire	MAGO_164	ALDI MARCHE - ALDI MARCHE DAMMARTIN	7 Avenue de la Courtillière	77400 SAINT THIBAULT DES VIGNES	4711D	Supermarchés	6 à 9 Salariés
ZAE Marne et Gondoire	MAGO_164	DJEBBOURI HOLDING	7 Avenue de la Courtilliere	77400 SAINT-THIBAULT-DES-VIGNES	6630Z	Gestion de fonds	Non déclaré
ZAE Marne et Gondoire	MAGO_164	HAL'DELICE	7 Avenue de la Courtilliere	77400 SAINT-THIBAULT-DES-VIGNES	5621Z	Services des traiteurs	Non déclaré
ZAE Marne et Gondoire	MAGO_164	SDHC - SDH - SDC	7 Avenue de la Courtilliere	77400 SAINT THIBAULT DES VIGNES	4711D	Supermarchés	10 à 19 Salariés
ZAE Marne et Gondoire	MAGO_164	SUPER HALLES 2000	7 Avenue de la Courtilliere	77400 SAINT THIBAULT DES VIGNES	4721Z	Commerce de détail de fruits et légumes en magasin spécialisé	1 à 2 Salariés
ZAE Marne et Gondoire	MAGO_164	SUPERMARCHE LA GRANDE BOUCHERIE	7 Avenue de la Courtilliere	77400 SAINT-THIBAULT-DES-VIGNES	4711D	Supermarchés	Non déclaré
ZAE Marne et Gondoire	MAGO_164	ZEEMAN TEXTIELSUPERS	7 Avenue de la Courtilliere	77400 ST THIBAULT DES VIGNES	4771Z	Commerce de détail d'habillement en magasin spécialisé	3 à 5 Salariés
ZAE Marne et Gondoire	MAGO_165	SAINT THIBAULT SUD	5 Rue des Vergers	77400 SAINT THIBAULT DES VIGNES	5610A	Restauration traditionnelle	10 à 19 Salariés
ZAE Marne et Gondoire	MAGO_166	BOULANGERIE SAINT THIBAULT DES VIGNES	5 Avenue de la Courtilliere	77400 SAINT THIBAULT DES VIGNES	1071C	Boulangerie et boulangerie-pâtisserie	3 à 5 Salariés
ZAE Marne et Gondoire	MAGO_166	LA FERME DE SAINT-THIBAULT	5 Avenue de la Courtilliere	77400 SAINT THIBAULT DES VIGNES	4722Z	Commerce de détail de viandes et de produits à base de viande en magasin spécialisé	6 à 9 Salariés
ZAE Marne et Gondoire	MAGO_167	SAINT THIBAULT FOOD	4 Rue des Vergers	77400 SAINT THIBAULT DES VIGNES	5610A	Restauration traditionnelle	20 à 49 Salariés
ZAE Marne et Gondoire	MAGO_168	COMPTOIR DES MATERIAUX REUNIS - ART DECO CARRELAGES	3 Avenue de la Courtilliere	77400 ST THIBAULT DES VIGNES	4673A	Commerce de gros (commerce interentreprises) de bois et de matériaux de construction	10 à 19 Salariés
ZAE Marne et Gondoire	MAGO_169	BRICORAMA	1, av. de la Courtilliere	77400 SAINT-THIBAULT-DES-VIGNES	4752B	Commerce de détail de quincaillerie, peintures et verres en grandes surfaces (400 m² et plus)	Non déclaré

La vacance

MARNEetGONDOIRE
communauté d'agglomération

Communes de Lagny-sur-Marne et de Saint-Thibault-des-Vignes

ZAE Marne et Gondoire



0 100 200 400 Mètres

NOM ZAE	COMMUNE	Code Unité Foncière	Surface graphique (m²)
ZAE MARNE ET GONDOIRE	LAGNY SUR MARNE	MAGO_007	7 748
ZAE MARNE ET GONDOIRE	LAGNY SUR MARNE	MAGO_009	16 016
ZAE MARNE ET GONDOIRE	LAGNY SUR MARNE	MAGO_013	1 072
ZAE MARNE ET GONDOIRE	LAGNY SUR MARNE	MAGO_015	6 202
ZAE MARNE ET GONDOIRE	LAGNY SUR MARNE	MAGO_025	2 664
ZAE MARNE ET GONDOIRE	LAGNY SUR MARNE	MAGO_029	7 925
ZAE MARNE ET GONDOIRE	LAGNY SUR MARNE	MAGO_034	2 323
ZAE MARNE ET GONDOIRE	LAGNY SUR MARNE	MAGO_035	5 999
ZAE MARNE ET GONDOIRE	LAGNY SUR MARNE	MAGO_042	2 622
ZAE MARNE ET GONDOIRE	LAGNY SUR MARNE	MAGO_045	2 558
ZAE MARNE ET GONDOIRE	LAGNY SUR MARNE	MAGO_054	2 425
ZAE MARNE ET GONDOIRE	LAGNY SUR MARNE	MAGO_057	4 312
ZAE MARNE ET GONDOIRE	LAGNY SUR MARNE	MAGO_058	2 784
ZAE MARNE ET GONDOIRE	LAGNY SUR MARNE	MAGO_059	17 854
ZAE MARNE ET GONDOIRE	LAGNY SUR MARNE	MAGO_060	7 938
ZAE MARNE ET GONDOIRE	LAGNY SUR MARNE	MAGO_065	4 086
ZAE MARNE ET GONDOIRE	LAGNY SUR MARNE	MAGO_077	2 387
ZAE MARNE ET GONDOIRE	LAGNY SUR MARNE	MAGO_109	3 471
Total			**100 385 m²**

Le taux de vacance de la ZAE Marne et Gondoire est de 8%

ZAE DU NID DE GRIVES

(Ferrières-en-Brie)



Les unités foncières

MARNEetGONDOIRE
communauté d'agglomération

Commune de Ferrières-en-Brie

ZAE du Nid de Grives

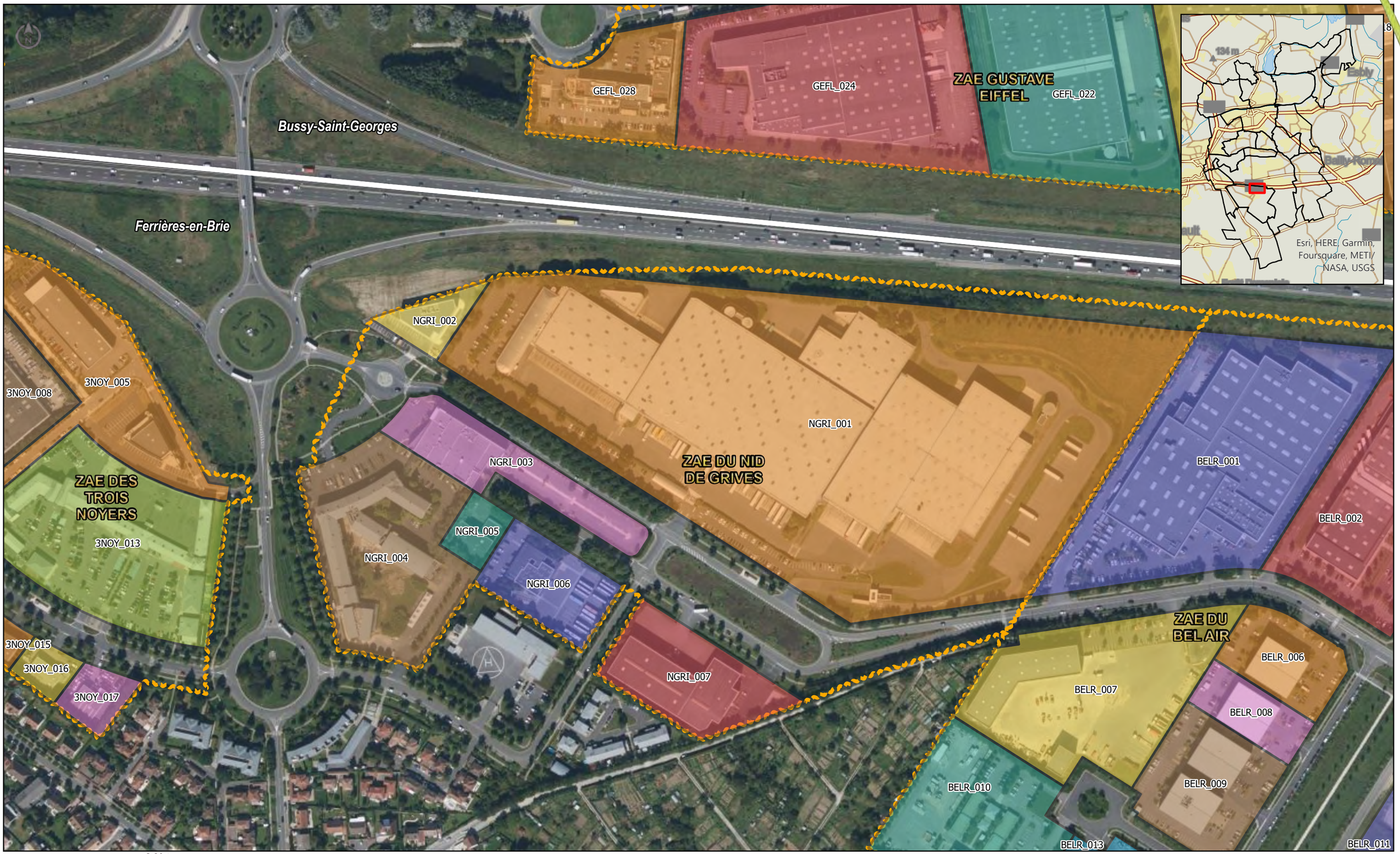

0 40 80 160 Mètres

NOM ZAE	COMMUNE	Code Unité Foncière	Code Propriétaire	Surface graphique (m²)
ZAE DU NID DE GRIVES	FERRIERES EN BRIE	NGRI_001	+00351	99 150
ZAE DU NID DE GRIVES	FERRIERES EN BRIE	NGRI_002	+00196	2 349
ZAE DU NID DE GRIVES	FERRIERES EN BRIE	NGRI_003	+00330	7 862
ZAE DU NID DE GRIVES	FERRIERES EN BRIE	NGRI_004	@00074	17 257
ZAE DU NID DE GRIVES	FERRIERES EN BRIE	NGRI_005	+00176	1 909
ZAE DU NID DE GRIVES	FERRIERES EN BRIE	NGRI_006	+00210	6 000
ZAE DU NID DE GRIVES	FERRIERES EN BRIE	NGRI_007	+00332	8 666

Les occupants

NOM ZAE	Code Unité Foncière	Nom Etablissement	Adresse	CP Commune	NAF	Libellé	Tranche effectif
ZAE du Nid de Grives	NGRI_001	ARCESE TRANSPORT FRANCE	8 Avenue Joseph Paxton	77164 FERRIERES-EN-BRIE	5210B	Entreposage et stockage non frigorifique	Non déclaré
ZAE du Nid de Grives	NGRI_001	K LOGISTICS	2, av. Joseph Paxton	77164 FERRIERES-EN-BRIE	8292Z	Activités de conditionnement	50 à 99 Salariés
ZAE du Nid de Grives	NGRI_001	KUEHNE + NAGEL EASYLOG	2, Av. Joseph PAXTON	77164 FERRIERES EN BRIE	6420Z	Activités des sociétés holding	10 à 19 Salariés
ZAE du Nid de Grives	NGRI_001	KUEHNE + NAGEL INSITU	2 Avenue Joseph Paxton	77164 FERRIERES EN BRIE	5210B	Entreposage et stockage non frigorifique	Non déclaré
ZAE du Nid de Grives	NGRI_001	KUEHNE + NAGEL ROAD	2, av. Josephe Paxton	77164 FERRIERES-EN-BRIE	6920Z	Activités comptables	Non déclaré
ZAE du Nid de Grives	NGRI_001	KUEHNE + NAGEL SOLUTIONS	2 Avenue Joseph Paxton	77164 FERRIERES EN BRIE	5229B	Affrètement et organisation des transports	Non déclaré
ZAE du Nid de Grives	NGRI_001	KUEHNE NAGEL AEROSPACE ET INDUSTRY - KUEHNE NAGEL	2 Avenue Joseph Paxton	77164 FERRIERES EN BRIE	5229B	Affrètement et organisation des transports	20 à 49 Salariés
ZAE du Nid de Grives	NGRI_001	KUEHNE+ NAGEL PARTICIPATIONS	2 Avenue Joseph Paxton	77164 FERRIERES EN BRIE	6420Z	Activités des sociétés holding	Non déclaré
ZAE du Nid de Grives	NGRI_001	KUEHNE+NAGEL	2 Avenue Joseph Paxton	77164 FERRIERES EN BRIE	4941B	Transports routiers de fret de proximité	250 à 499 Salariés
ZAE du Nid de Grives	NGRI_001	KUEHNE+NAGEL	2, av. Joseph Paxton	77164 FERRIERES-EN-BRIE	5210B	Entreposage et stockage non frigorifique	Non déclaré
ZAE du Nid de Grives	NGRI_001	QUICK INTERNATIONAL FRANCE	2, rue Joseph Paxton	77164 FERRIERES-EN-BRIE	7010Z	Activités des sièges sociaux	Non déclaré
ZAE du Nid de Grives	NGRI_002	BIO FERRIERES	1 Avenue Joseph Paxton	77164 FERRIERES EN BRIE	4711B	Commerce d'alimentation générale	Non déclaré
ZAE du Nid de Grives	NGRI_003	L'ORIGANO LE CRYSTAL PAXTON	1, Avenue Joseph Paxton	77164 FERRIERES EN BRIE	5610C	Restauration de type rapide	20 à 49 Salariés
ZAE du Nid de Grives	NGRI_004	PAXTON - PAXTON RESIDENCE HOTEL SPA	1, Rue Joseph Paxton	77164 FERRIERES EN BRIE	5510Z	Hôtels et hébergement similaire	20 à 49 Salariés
ZAE du Nid de Grives	NGRI_005	ACCELIS IMMO	1 Avenue Joseph Paxton	77164 FERRIERES EN BRIE	6420Z	Activités des sociétés holding	3 à 5 Salariés
ZAE du Nid de Grives	NGRI_005	ACCELIS PROMOTION	1 Avenue Joseph Paxton	77164 FERRIERES EN BRIE	4110C	Promotion immobilière d'autres bâtiments	1 à 2 Salariés
ZAE du Nid de Grives	NGRI_005	CFH	1, Avenue Joseph Paxton	77164 FERRIERES EN BRIE	1071C	Boulangerie et boulangerie-pâtisserie	Pas de Salariés
ZAE du Nid de Grives	NGRI_005	FOKAL STUDIO	1 Rue Joseph Paxton	77164 FERRIERES EN BRIE	7021Z	Conseil en relations publiques et communication	3 à 5 Salariés
ZAE du Nid de Grives	NGRI_005	GA FINANCEMENT	1 Avenue Joseph Paxton	77164 FERRIERES EN BRIE	6619B	Autres activités auxiliaires de services financiers, hors assurance et caisses de retraite, n.c.a.	Pas de Salariés
ZAE du Nid de Grives	NGRI_005	H TECH VALLEY	1 Avenue Joseph Paxton	77164 FERRIERES EN BRIE	6630Z	Gestion de fonds	Non déclaré
ZAE du Nid de Grives	NGRI_005	H&R GESTION	1 Avenue Joseph Paxton	77164 FERRIERES EN BRIE	6420Z	Activités des sociétés holding	Pas de Salariés
ZAE du Nid de Grives	NGRI_005	HI-YU	1 Rue Joseph Paxton	77164 FERRIERES-EN-BRIE	8299Z	Autres activités de soutien aux entreprises n.c.a.	Pas de Salariés
ZAE du Nid de Grives	NGRI_005	HOSPITALITY LAB	1 Rue Joseph Paxton	77164 FERRIERES EN BRIE	7022Z	Conseil pour les affaires et autres conseils de gestion	Non déclaré
ZAE du Nid de Grives	NGRI_005	JP15	1 Avenue Joseph Paxton	77164 FERRIERES EN BRIE	4110A	Promotion immobilière de logements	Pas de Salariés
ZAE du Nid de Grives	NGRI_005	SCCV RIVE GAUCHE	1 Avenue Joseph Paxton	77164 FERRIERES EN BRIE	4110D	Supports juridiques de programmes	Non déclaré
ZAE du Nid de Grives	NGRI_005	SO KITCHEN	1 Rue Joseph Paxton	77164 FERRIERES-EN-BRIE	5621Z	Services des traiteurs	Non déclaré
ZAE du Nid de Grives	NGRI_005	TEKWIN FRANCE	1 Avenue Joseph Paxton	77164 FERRIERES-EN-BRIE	6201Z	Programmation informatique	Non déclaré
ZAE du Nid de Grives	NGRI_005	THAT S LIFE	1 Avenue Joseph Paxton	77164 FERRIERES EN BRIE	7010Z	Activités des sièges sociaux	Non déclaré

NOM ZAE	Code Unité Foncière	Nom Etablissement	Adresse	CP Commune	NAF	Libellé	Tranche effectif
ZAE du Nid de Grives	NGRI_006	AUTOCARS DARCHE GROS ET COMPAGNIE	3 Avenue Joseph Paxton	77164 FERRIERES EN BRIE	4939A	Transports routiers réguliers de voyageurs	20 à 49 Salariés
ZAE du Nid de Grives	NGRI_006	CENTRALE DE RESERVATION EUROPE AUTOCAR	3 Avenue Joseph Paxton	77164 FERRIERES-EN-BRIE	4939A	Transports routiers réguliers de voyageurs	Non déclaré
ZAE du Nid de Grives	NGRI_006	VAL D EUROPE AIRPORTS	3 Avenue Joseph Paxton	77164 FERRIERES-EN-BRIE	4939B	Autres transports routiers de voyageurs	Non déclaré
ZAE du Nid de Grives	NGRI_007	MC DEVELOPPEMENT	5 Avenue Joseph Paxton	77164 FERRIERES EN BRIE	6420Z	Activités des sociétés holding	1 à 2 Salariés
ZAE du Nid de Grives	NGRI_007	MDC LOGISTICS	5 Avenue Joseph Paxton	77164 FERRIERES EN BRIE	4941B	Transports routiers de fret de proximité	6 à 9 Salariés
ZAE du Nid de Grives	NGRI_007	MDC TRANSFRET	5 Avenue Joseph Paxton	77164 FERRIERES EN BRIE	4941A	Transports routiers de fret interurbains	1 à 2 Salariés

La vacance

Aucune unité foncière de la ZAE du Nid de Grives n’est entièrement vacante.

ZAE DES PEUPLERAIES

(Pontcarré)



Les unités foncières

MARNEetGONDOIRE
communauté d'agglomération

Commune de Pontcarré

ZAE des Peupleraies



0 20 40 80 Mètres

NOM ZAE	COMMUNE	Code Unité Foncière	Code Propriétaire	Surface graphique (m²)
ZAE DES PEUPLERAIES	PONTCARRE	PPLR_001	+00100	3 118
ZAE DES PEUPLERAIES	PONTCARRE	PPLR_002	+00002	2 687
ZAE DES PEUPLERAIES	PONTCARRE	PPLR_003	+00101	1 832
ZAE DES PEUPLERAIES	PONTCARRE	PPLR_004	+00160	2 497
ZAE DES PEUPLERAIES	PONTCARRE	PPLR_005	+00219	1 040
ZAE DES PEUPLERAIES	PONTCARRE	PPLR_006	H00061	1 001
ZAE DES PEUPLERAIES	PONTCARRE	PPLR_007	+00082	2 167
ZAE DES PEUPLERAIES	PONTCARRE	PPLR_008	+00163	1 709
ZAE DES PEUPLERAIES	PONTCARRE	PPLR_009	+00149	1 182
ZAE DES PEUPLERAIES	PONTCARRE	PPLR_010	+00189	1 043
ZAE DES PEUPLERAIES	PONTCARRE	PPLR_011	+00174	5 005
ZAE DES PEUPLERAIES	PONTCARRE	PPLR_012	+00182	3 223
ZAE DES PEUPLERAIES	PONTCARRE	PPLR_013	+00032	3 334

Les occupants

NOM ZAE	Code Unité Foncière	Nom Etablissement	Adresse	CP Commune	NAF	Libellé	Tranche effectif
ZAE des Peupleraies	PPLR_002	Centre Technique Municipal	11 Rue des Cours Neuves	77135 PONTCARRE	8411Z	Administration publique générale	N. C.
ZAE des Peupleraies	PPLR_003	BATIS CONTROLES	16 Rue des Cours Neuves	77135 PONTCARRE	7120B	Analyses, essais et inspections techniques	1 à 2 Salariés
ZAE des Peupleraies	PPLR_003	LES PTITES MAINS MARNE LA VALLEE	16 Rue des Cours Neuves	77135 PONTCARRE	8292Z	Activités de conditionnement	20 à 49 Salariés
ZAE des Peupleraies	PPLR_004	EUROPEENNE DE LA LITERIE ET DU TEXTILE - EUROLITEX	9 Rue des Cours Neuves	77135 PONTCARRE	4641Z	Commerce de gros (commerce interentreprises) de textiles	10 à 19 Salariés
ZAE des Peupleraies	PPLR_004	MONDIALITEX	9 Rue des Cours Neuves	77135 PONTCARRE	6420Z	Activités des sociétés holding	Pas de Salariés
ZAE des Peupleraies	PPLR_005	LA CLIM INGENIERIE	14 Rue des Cours Neuves	77135 PONTCARRE	4322B	Travaux d'installation d'équipements thermiques et de climatisation	Non déclaré
ZAE des Peupleraies	PPLR_006	FLEX SERVICE 77	12 Rue des Cours Neuves	77135 PONTCARRE	2812Z	Fabrication d'équipements hydrauliques et pneumatiques	1 à 2 Salariés
ZAE des Peupleraies	PPLR_008	APPLICAT TECHNOLOG ELECTRIQ ELECTRON	6 Rue des Cours Neuves	77135 PONTCARRE	3320C	Conception d'ensemble et assemblage sur site industriel d'équipements de contrôle des processus industriels	3 à 5 Salariés
ZAE des Peupleraies	PPLR_008	DOLCE	8 Rue des Cours Neuves	77135 PONTCARRE	4649Z	Commerce de gros (commerce interentreprises) d'autres biens domestiques	Pas de Salariés
ZAE des Peupleraies	PPLR_008	SARL ANIDJAR	8 Rue des Cours Neuves	77135 PONTCARRE	4619B	Autres intermédiaires du commerce en produits divers	1 à 2 Salariés
ZAE des Peupleraies	PPLR_008	SOC YALDONE	8 Rue des Cours Neuves	77135 PONTCARRE	4619B	Autres intermédiaires du commerce en produits divers	10 à 19 Salariés
ZAE des Peupleraies	PPLR_009	64 TP	2 Rue des Cours Neuves	77135 PONTCARRE	4312A	Travaux de terrassement courants et travaux préparatoires	6 à 9 Salariés
ZAE des Peupleraies	PPLR_010	SOCIETE DE PLOMBERIE ET DE CHAUFFAGE POUR L'IMMOBILIER ET L'INDUSTRIE - SPC2I	5 Rue des Cours Neuves	77135 PONTCARRE	4322A	Travaux d'installation d'eau et de gaz en tous locaux	20 à 49 Salariés
ZAE des Peupleraies	PPLR_011	EMIC GROUPE	19 Allée des Peupliers	77135 PONTCARRE	2829B	Fabrication d'autres machines d'usage général	20 à 49 Salariés
ZAE des Peupleraies	PPLR_012	LUXO BENNES OUEST	17 Allée des Peupliers	77135 PONTCARRE	3832Z	Récupération de déchets triés	6 à 9 Salariés
ZAE des Peupleraies	PPLR_012	MONSIEUR MARC VALETTE	17 Allée des Peupliers	77135 PONTCARRE	7022Z	Conseil pour les affaires et autres conseils de gestion	Pas de Salariés
ZAE des Peupleraies	PPLR_012	VIDI TRANS	17 Allée des Peupliers	77135 PONTCARRE	4941A	Transports routiers de fret interurbains	Non déclaré
ZAE des Peupleraies	PPLR_013	BATI CHIC SARL	15 Allée des Peupliers	77135 PONTCARRE	4120B	Construction d'autres bâtiments	Pas de Salariés

La vacance

MARNEetGONDOIRE
communauté d'agglomération

Commune de Pontcarré

ZAE des Peupleraies



0 20 40 80 Mètres

NOM ZAE	COMMUNE	Code Unité Foncière	Surface graphique (m²)
ZAE DES PEUPLERAIES	PONTCARRE	PPLR_001	3 118
ZAE DES PEUPLERAIES	PONTCARRE	PPLR_007	2 167
Total			**5 285 m²**

Le taux de vacance de la ZAE des Peupleraies est de 16%

ZAE DES PORTES DE LA FORÊT

(Collégien)



Les unités foncières

MARNEetGONDOIRE
communauté d'agglomération

Commune de Collégien

ZAE des Portes de la Forêt



Mètres

0 55 110 220

NOM ZAE	COMMUNE	Code Unité Foncière	Code Propriétaire	Surface graphique (m²)
ZAE DES PORTES DE LA FORET	COLLEGIEN	PFRT_001	+00249	23 894
ZAE DES PORTES DE LA FORET	COLLEGIEN	PFRT_002	+00461	9 992
ZAE DES PORTES DE LA FORET	COLLEGIEN	PFRT_003	+00503	4 039
ZAE DES PORTES DE LA FORET	COLLEGIEN	PFRT_004	+00541	6 552
ZAE DES PORTES DE LA FORET	COLLEGIEN	PFRT_005	+00119	23 904
ZAE DES PORTES DE LA FORET	COLLEGIEN	PFRT_006	+00517	5 182
ZAE DES PORTES DE LA FORET	COLLEGIEN	PFRT_007	+00546	7 968
ZAE DES PORTES DE LA FORET	COLLEGIEN	PFRT_008	+00368	3 684
ZAE DES PORTES DE LA FORET	COLLEGIEN	PFRT_009	+00540	7 195
ZAE DES PORTES DE LA FORET	COLLEGIEN	PFRT_010	+00232	2 070
ZAE DES PORTES DE LA FORET	COLLEGIEN	PFRT_011	@00007	6 354
ZAE DES PORTES DE LA FORET	COLLEGIEN	PFRT_012	+00572	2 659
ZAE DES PORTES DE LA FORET	COLLEGIEN	PFRT_013	+00511	1 194
ZAE DES PORTES DE LA FORET	COLLEGIEN	PFRT_014	+00519	1 989
ZAE DES PORTES DE LA FORET	COLLEGIEN	PFRT_015	+00326	15 307
ZAE DES PORTES DE LA FORET	COLLEGIEN	PFRT_016	+00056	3 350
ZAE DES PORTES DE LA FORET	COLLEGIEN	PFRT_017	+00486	1 983
ZAE DES PORTES DE LA FORET	COLLEGIEN	PFRT_018	+00386	3 993
ZAE DES PORTES DE LA FORET	COLLEGIEN	PFRT_019	+00416	5 388
ZAE DES PORTES DE LA FORET	COLLEGIEN	PFRT_020	+00378	1 853
ZAE DES PORTES DE LA FORET	COLLEGIEN	PFRT_021	+00429	3 475
ZAE DES PORTES DE LA FORET	COLLEGIEN	PFRT_022	+00371	2 245
ZAE DES PORTES DE LA FORET	COLLEGIEN	PFRT_023	+00508	3 011
ZAE DES PORTES DE LA FORET	COLLEGIEN	PFRT_024	+00358	2 446
ZAE DES PORTES DE LA FORET	COLLEGIEN	PFRT_025	+00340	2 502
ZAE DES PORTES DE LA FORET	COLLEGIEN	PFRT_026	+00474	5 129
ZAE DES PORTES DE LA FORET	COLLEGIEN	PFRT_027	+00424	2 162
ZAE DES PORTES DE LA FORET	COLLEGIEN	PFRT_028	+00514	5 246
ZAE DES PORTES DE LA FORET	COLLEGIEN	PFRT_029	+00526	1 405
ZAE DES PORTES DE LA FORET	COLLEGIEN	PFRT_030	+00534	6 747
ZAE DES PORTES DE LA FORET	COLLEGIEN	PFRT_031	+00409	2 815
ZAE DES PORTES DE LA FORET	COLLEGIEN	PFRT_032	+00536	4 393
ZAE DES PORTES DE LA FORET	COLLEGIEN	PFRT_033	+00493	1 495
ZAE DES PORTES DE LA FORET	COLLEGIEN	PFRT_034	+00291	2 916
ZAE DES PORTES DE LA FORET	COLLEGIEN	PFRT_035	+00090	2 137
ZAE DES PORTES DE LA FORET	COLLEGIEN	PFRT_036	+00292	3 680
ZAE DES PORTES DE LA FORET	COLLEGIEN	PFRT_037	+00308	3 239
ZAE DES PORTES DE LA FORET	COLLEGIEN	PFRT_038	+00072	2 963
ZAE DES PORTES DE LA FORET	COLLEGIEN	PFRT_039	+00434	1 961
ZAE DES PORTES DE LA FORET	COLLEGIEN	PFRT_040	+00085	2 195
ZAE DES PORTES DE LA FORET	COLLEGIEN	PFRT_041	+00438	2 787
ZAE DES PORTES DE LA FORET	COLLEGIEN	PFRT_042	+00565	2 998
ZAE DES PORTES DE LA FORET	COLLEGIEN	PFRT_043	+00506	21 541
ZAE DES PORTES DE LA FORET	COLLEGIEN	PFRT_044	+00310	2 772
ZAE DES PORTES DE LA FORET	COLLEGIEN	PFRT_045	+00517	4 749
ZAE DES PORTES DE LA FORET	COLLEGIEN	PFRT_046	+00214	6 981
ZAE DES PORTES DE LA FORET	COLLEGIEN	PFRT_047	+00438	3 364
ZAE DES PORTES DE LA FORET	COLLEGIEN	PFRT_048	+00410	2 938
ZAE DES PORTES DE LA FORET	COLLEGIEN	PFRT_049	+00436	2 062
ZAE DES PORTES DE LA FORET	COLLEGIEN	PFRT_050	+00295	3 081
ZAE DES PORTES DE LA FORET	COLLEGIEN	PFRT_051	+00576	2 838
ZAE DES PORTES DE LA FORET	COLLEGIEN	PFRT_052	+00039	1 470
ZAE DES PORTES DE LA FORET	COLLEGIEN	PFRT_053	+00570	3 871
ZAE DES PORTES DE LA FORET	COLLEGIEN	PFRT_054	+00433	7 167

NOM ZAE	COMMUNE	Code Unité Foncière	Code Propriétaire	Surface graphique (m²)
ZAE DES PORTES DE LA FORET	COLLEGIEN	PFRT_055	+00534	15 035
ZAE DES PORTES DE LA FORET	COLLEGIEN	PFRT_056	+00510	8 440
ZAE DES PORTES DE LA FORET	COLLEGIEN	PFRT_057	@00008	2 630
ZAE DES PORTES DE LA FORET	COLLEGIEN	PFRT_058	+00438	3 883
ZAE DES PORTES DE LA FORET	COLLEGIEN	PFRT_059	+00575	2 491
ZAE DES PORTES DE LA FORET	COLLEGIEN	PFRT_060	+00334	4 325

Les occupants

NOM ZAE	Code Unité Foncière	Nom Etablissement	Adresse	CP Commune	NAF	Libellé	Tranche effectif
ZAE des Portes de la Forêt	PFRT_001	GEODIS D&E SEINE-ET-MARNE	33 Allée du Clos des Charmes	77615 MARNE LA VALLEE CEDEX 3	5229A	Messagerie, fret express	50 à 99 Salariés
ZAE des Portes de la Forêt	PFRT_002	KYNDRYL FRANCE	35 Allée du Clos des Charmes	77090 COLLEGIEN	6203Z	Gestion d'installations informatiques	Non déclaré
ZAE des Portes de la Forêt	PFRT_003	AVOND	39 Allée du Clos des Charmes	77090 COLLEGIEN	4675Z	Commerce de gros (commerce interentreprises) de produits chimiques	20 à 49 Salariés
ZAE des Portes de la Forêt	PFRT_003	BOUVIER ET HYSIA	39 Allée du Clos des Charmes	77090 COLLEGIEN	4321A	Travaux d'installation électrique dans tous locaux	100 à 199 Salariés
ZAE des Portes de la Forêt	PFRT_004	SODIMAC	41 Allée du Clos des Charmes	77615 MARNE LA VALLEE CEDEX 3	4669B	Commerce de gros (commerce interentreprises) de fournitures et équipements industriels divers	20 à 49 Salariés
ZAE des Portes de la Forêt	PFRT_005	MONSIEUR JACQUES FAYET	2, allée des Portes de la Forêt	77090 COLLEGIEN	5510Z	Hôtels et hébergement similaire	Pas de Salariés
ZAE des Portes de la Forêt	PFRT_005	MONSIEUR STANISLAS ROLLIN	2, allée des Portes de la Forêt	77090 COLLEGIEN	5510Z	Hôtels et hébergement similaire	Pas de Salariés
ZAE des Portes de la Forêt	PFRT_005	NOVOTEL - SOC HOTELIERE DE MARNE LA VALLEE	2, Allée des Portes de la Foret	77090 COLLEGIEN	5510Z	Hôtels et hébergement similaire	20 à 49 Salariés
ZAE des Portes de la Forêt	PFRT_006	PROTEKTOR SAS	43 Allée du Clos des Charmes	77090 COLLEGIEN	4673A	Commerce de gros (commerce interentreprises) de bois et de matériaux de construction	20 à 49 Salariés
ZAE des Portes de la Forêt	PFRT_007	laurent MAMET ATLAS AUTOMOBILES SARL	7 Allée des Portes de la Foret	77090 COLLEGIEN	4511Z	Commerce de voitures et de véhicules automobiles légers	10 à 19 Salariés
ZAE des Portes de la Forêt	PFRT_008	3B	8 Allée des Carrieres	77090 COLLEGIEN	6420Z	Activités des sociétés holding	1 à 2 Salariés
ZAE des Portes de la Forêt	PFRT_008	AUX BONS DEMENAGEURS	8 Allée des Carrieres	77090 COLLEGIEN	4942Z	Services de déménagement	6 à 9 Salariés
ZAE des Portes de la Forêt	PFRT_008	DEMENAGEMENTS SEIGNEUR	10 Allée des Carrières	77090 COLLEGIEN	4942Z	Services de déménagement	3 à 5 Salariés
ZAE des Portes de la Forêt	PFRT_009	LOXAM	31 Allée du Clos des Charmes	77090 COLLEGIEN	7732Z	Location et location-bail de machines et équipements pour la construction	6 à 9 Salariés
ZAE des Portes de la Forêt	PFRT_010	SOCIETE SLL	37 Allée du Clos des Charmes	77090 COLLEGIEN	2573A	Fabrication de moules et modèles	10 à 19 Salariés
ZAE des Portes de la Forêt	PFRT_011	8 AND CO	47 Allée du Clos des Charmes	77090 COLLEGIEN	6420Z	Activités des sociétés holding	1 à 2 Salariés
ZAE des Portes de la Forêt	PFRT_011	ADNS	47 Allée du Clos des Charmes	77090 COLLEGIEN	4649Z	Commerce de gros (commerce interentreprises) d'autres biens domestiques	1 à 2 Salariés
ZAE des Portes de la Forêt	PFRT_011	AMC2 INDUSTRIE	5 Allée des Portes de la Foret	77090 COLLEGIEN	2829A	Fabrication d'équipements d'emballage, de conditionnement et de pesage	10 à 19 Salariés
ZAE des Portes de la Forêt	PFRT_011	DEPMETAL	47 Allée du Clos des Charmes	77090 COLLEGIEN	3312Z	Réparation de machines et équipements mécaniques	1 à 2 Salariés
ZAE des Portes de la Forêt	PFRT_011	FRIEDLANDER	47 Allée du Clos des Charmes	77090 COLLEGIEN	3320A	Installation de structures métalliques, chaudronnées et de tuyauterie	20 à 49 Salariés
ZAE des Portes de la Forêt	PFRT_011	GAILLARDET SOFEBA	5 Allée des Portes de la Foret	77090 COLLEGIEN	2573A	Fabrication de moules et modèles	3 à 5 Salariés
ZAE des Portes de la Forêt	PFRT_011	SAVEHO	47 Allée Clos des Charmes	77090 COLLEGIEN	4331Z	Travaux de plâtrerie	Non déclaré
ZAE des Portes de la Forêt	PFRT_011	THT ENERGIE	47 Allée du Clos des Charmes	77090 COLLEGIEN	4322B	Travaux d'installation d'équipements thermiques et de climatisation	Non déclaré
ZAE des Portes de la Forêt	PFRT_012	DS SOL	45 Allée du Clos des Charmes	77090 COLLEGIEN	4120B	Construction d'autres bâtiments	Non déclaré
ZAE des Portes de la Forêt	PFRT_012	SP CHARPENTE COUVERTURE	45 Allée du Clos des Charmes	77090 COLLEGIEN	4391B	Travaux de couverture par éléments	20 à 49 Salariés
ZAE des Portes de la Forêt	PFRT_014	ECKO CONSEIL	6 Allée des Carrieres	77090 COLLEGIEN	7490B	Activités spécialisées, scientifiques et techniques diverses	1 à 2 Salariés
ZAE des Portes de la Forêt	PFRT_014	ECKO TECH	6 Allée des Carrieres	77090 COLLEGIEN	4662Z	Commerce de gros (commerce interentreprises) de machines-outils	6 à 9 Salariés
ZAE des Portes de la Forêt	PFRT_015	CLEN - CLEN DEPARTEMENT COLUMBIA	31 A Allée du Clos des Charmes	77615 COLLEGIEN CEDEX	3101Z	Fabrication de meubles de bureau et de magasin	20 à 49 Salariés
ZAE des Portes de la Forêt	PFRT_016	SOCIETE DE MACONNERIE ET TOUS CORPS D'ETAT	16 Allée du Clos des Charmes	77090 COLLEGIEN	4399C	Travaux de maçonnerie générale et gros oeuvre de bâtiment	50 à 99 Salariés
ZAE des Portes de la Forêt	PFRT_016	SOCIETE DE PLOMBERIE D'ELECTRICITE DE CHAUFFAGE ET DE VENTILATION	16 Allée du Clos des Charmes	77090 COLLEGIEN	4322A	Travaux d'installation d'eau et de gaz en tous locaux	50 à 99 Salariés
ZAE des Portes de la Forêt	PFRT_017	CA PAS VENDING	18 Allée du Clos des Charmes	77090 COLLEGIEN	4669C	Commerce de gros (commerce interentreprises) de fournitures et équipements divers pour le commerce et les services	1 à 2 Salariés
ZAE des Portes de la Forêt	PFRT_017	FDA DISTRIBUTION	18 Allée Clos des Charmes	77090 COLLEGIEN	4799B	Vente par automates et autres commerces de détail hors magasin, éventaires ou marchés n.c.a.	Non déclaré

NOM ZAE	Code Unité Foncière	Nom Etablissement	Adresse	CP Commune	NAF	Libellé	Tranche effectif
ZAE des Portes de la Forêt	PFRT_018	A TEX	29 Allée du Clos des Charmes	77090 COLLEGIEN	8292Z	Activités de conditionnement	20 à 49 Salariés
ZAE des Portes de la Forêt	PFRT_019	RESACTIS IDF	3 Allée des Portes de la Foret	77090 COLLEGIEN	5210B	Entreposage et stockage non frigorifique	Non déclaré
ZAE des Portes de la Forêt	PFRT_019	RESO IDF	3 Allée des Portes de la Foret	77090 COLLEGIEN	4673A	Commerce de gros (commerce interentreprises) de bois et de matériaux de construction	10 à 19 Salariés
ZAE des Portes de la Forêt	PFRT_020	MONSIEUR STEPHANE BARTEAU - TRANSPORTS BARTEAU	4 Allée des Carrières	77090 COLLEGIEN	4941A	Transports routiers de fret interurbains	3 à 5 Salariés
ZAE des Portes de la Forêt	PFRT_021	SOCLAFORM	20 Allée du Clos des Charmes	77090 COLLEGIEN	4662Z	Commerce de gros (commerce interentreprises) de machines-outils	1 à 2 Salariés
ZAE des Portes de la Forêt	PFRT_021	SOCLAM	20 Allée du Clos des Charmes	77090 COLLEGIEN	4662Z	Commerce de gros (commerce interentreprises) de machines-outils	10 à 19 Salariés
ZAE des Portes de la Forêt	PFRT_022	ALISES	7 BIS Allée des Carrières	77090 COLLEGIEN	7729Z	Location et location-bail d'autres biens personnels et domestiques	3 à 5 Salariés
ZAE des Portes de la Forêt	PFRT_022	GUY TANIERE ET COMPAGNIE	7 Allée des Carrieres	77090 COLLEGIEN	4331Z	Travaux de plâtrerie	Non déclaré
ZAE des Portes de la Forêt	PFRT_022	SERVICES DEUX FOIS PLUS	7 Allée des Carrières	77090 COLLEGIEN	8110Z	Activités combinées de soutien lié aux bâtiments	Pas de Salariés
ZAE des Portes de la Forêt	PFRT_022	SIGNASCRIPT	7 Allée des Carrières	77090 COLLEGIEN	2823Z	Fabrication de machines et d'équipements de bureau (à l'exception des ordinateurs et équipements périphériques)	10 à 19 Salariés
ZAE des Portes de la Forêt	PFRT_023	SHAMIR FRANCE	22 Allée du Clos des Charmes	77615 MARNE LA VALLEE CEDEX 3	4778A	Commerces de détail d'optique	50 à 99 Salariés
ZAE des Portes de la Forêt	PFRT_024	HYDROGENIE GROUPE LOISELEUR	9 Allée des Carrieres	77090 COLLEGIEN	8130Z	Services d'aménagement paysager	6 à 9 Salariés
ZAE des Portes de la Forêt	PFRT_024	SOLDRAIN SOLS SPORTIFS	9 Allée des Carrières	77090 COLLEGIEN	8130Z	Services d'aménagement paysager	3 à 5 Salariés
ZAE des Portes de la Forêt	PFRT_025	SIELAFF FRANCE	24 Allée du Clos des Charmes	77090 COLLEGIEN	4669C	Commerce de gros (commerce interentreprises) de fournitures et équipements divers pour le commerce et les services	6 à 9 Salariés
ZAE des Portes de la Forêt	PFRT_026	ALIGN AEROSPACE FRANCE SAS - PARIS NORD 2	26 Allée du Clos des Charmes	77090 COLLEGIEN	4669B	Commerce de gros (commerce interentreprises) de fournitures et équipements industriels divers	20 à 49 Salariés
ZAE des Portes de la Forêt	PFRT_026	GB AERO FRANCE	26 Allée du Clos des Charmes	77090 COLLEGIEN	6420Z	Activités des sociétés holding	Pas de Salariés
ZAE des Portes de la Forêt	PFRT_026	INVIVO	26 Allée du Clos des Charmes	77090 COLLEGIEN	7112B	Ingénierie, études techniques	20 à 49 Salariés
ZAE des Portes de la Forêt	PFRT_026	L'ATELIER BY INVIVO	26 Allée du Clos des Charmes	77090 COLLEGIEN	7111Z	Activités d'architecture	Non déclaré
ZAE des Portes de la Forêt	PFRT_026	MENEO	26 Allée du Clos des Charmes	77090 COLLEGIEN	8122Z	Autres activités de nettoyage des bâtiments et nettoyage industriel	Non déclaré
ZAE des Portes de la Forêt	PFRT_026	ROOTS	26 Allée du Clos des Charmes	77090 COLLEGIEN	0210Z	Sylviculture et autres activités forestières	Non déclaré
ZAE des Portes de la Forêt	PFRT_026	SCHNEIDER CONSUMER SERVICES	26 Allée du Clos des Charmes	77090 COLLEGIEN	9521Z	Réparation de produits électroniques grand public	10 à 19 Salariés
ZAE des Portes de la Forêt	PFRT_026	TOOLS	26 Allée du Clos des Charmes	77090 COLLEGIEN	4673A	Commerce de gros (commerce interentreprises) de bois et de matériaux de construction	Non déclaré
ZAE des Portes de la Forêt	PFRT_027	GARDEN ARROSAGE MARNE LA VALLEE	2 Allée des Carrières	77090 COLLEGIEN	4669B	Commerce de gros (commerce interentreprises) de fournitures et équipements industriels divers	3 à 5 Salariés
ZAE des Portes de la Forêt	PFRT_028	HOTEL FORMULE 1 - GRACELYA	3 Allée des Carrières	77090 COLLEGIEN	5510Z	Hôtels et hébergement similaire	10 à 19 Salariés
ZAE des Portes de la Forêt	PFRT_028	SOCIETE COMMERCIALE DES HOTELS ECONOMIQUES - FORMULE 1	3 Allée des Carrières	77090 COLLEGIEN	5510Z	Hôtels et hébergement similaire	10 à 19 Salariés
ZAE des Portes de la Forêt	PFRT_029	PR INDUSTRIES	5 Allée des Carrières	77090 COLLEGIEN	4669B	Commerce de gros (commerce interentreprises) de fournitures et équipements industriels divers	6 à 9 Salariés
ZAE des Portes de la Forêt	PFRT_030	CONTACT PERRIN - COLLEGIEN II	51 Allée du Clos des Charmes	77090 COLLEGIEN	4941B	Transports routiers de fret de proximité	3 à 5 Salariés
ZAE des Portes de la Forêt	PFRT_030	DELAFORGE DIFFUSION	1 Allée des Portes de la Foret	77090 COLLEGIEN	3101Z	Fabrication de meubles de bureau et de magasin	3 à 5 Salariés
ZAE des Portes de la Forêt	PFRT_030	L.T.J.P.	51 Allée du Clos des Charmes	77090 COLLEGIEN	6630Z	Gestion de fonds	1 à 2 Salariés
ZAE des Portes de la Forêt	PFRT_030	NEW STAR	51 Allée du Clos des Charmes	77090 COLLEGIEN	4639B	Commerce de gros (commerce interentreprises) alimentaire non spécialisé	Non déclaré

NOM ZAE	Code Unité Foncière	Nom Etablissement	Adresse	CP Commune	NAF	Libellé	Tranche effectif
ZAE des Portes de la Forêt	PFRT_030	PIRTEK HYDRAULIQUE SERVICE	51 Allée du Clos des Charmes	77090 COLLEGIEN	3312Z	Réparation de machines et équipements mécaniques	6 à 9 Salariés
ZAE des Portes de la Forêt	PFRT_030	RAIMO GLACIER	53 Allée du Clos des Charmes	77090 COLLEGIEN	1052Z	Fabrication de glaces et sorbets	10 à 19 Salariés
ZAE des Portes de la Forêt	PFRT_030	REVETEMENTS DE SOLS - RML	51 Allée du Clos des Charmes/1 Allée Des	77090 COLLEGIEN	4333Z	Travaux de revêtement des sols et des murs	6 à 9 Salariés
ZAE des Portes de la Forêt	PFRT_031	LE RACCORD INDUSTRIEL	27 Allée du Clos des Charmes	77090 COLLEGIEN	2814Z	Fabrication d'autres articles de robinetterie	10 à 19 Salariés
ZAE des Portes de la Forêt	PFRT_032	SENSEI CONCEPT STORES	6 Allée Jean Monnet	77090 COLLEGIEN	4751Z	Commerce de détail de textiles en magasin spécialisé	Non déclaré
ZAE des Portes de la Forêt	PFRT_032	SIRETEX	6 Allée Jean Monnet	77090 COLLEGIEN	4641Z	Commerce de gros (commerce interentreprises) de textiles	Non déclaré
ZAE des Portes de la Forêt	PFRT_032	SONABO	6 Allée Jean Monnet	77090 COLLEGIEN	4639B	Commerce de gros (commerce interentreprises) alimentaire non spécialisé	10 à 19 Salariés
ZAE des Portes de la Forêt	PFRT_033	COPITEXTE	14 Allée du Clos des Charmes	77090 COLLEGIEN	6311Z	Traitement de données, hébergement et activités connexes	20 à 49 Salariés
ZAE des Portes de la Forêt	PFRT_033	PHBH	14 Allée du Clos des Charmes	77090 COLLEGIEN	7010Z	Activités des sièges sociaux	1 à 2 Salariés
ZAE des Portes de la Forêt	PFRT_034	3B MOTORS	4 Allée Jean Monnet	77090 COLLEGIEN	4511Z	Commerce de voitures et de véhicules automobiles légers	Non déclaré
ZAE des Portes de la Forêt	PFRT_034	AUBERT CONSEIL MANAGEMENT	4 Allée Jean Monnet	77090 COLLEGIEN	7022Z	Conseil pour les affaires et autres conseils de gestion	Non déclaré
ZAE des Portes de la Forêt	PFRT_034	AUBERT GROUPE	4 Allée Jean Monnet	77090 COLLEGIEN	6420Z	Activités des sociétés holding	3 à 5 Salariés
ZAE des Portes de la Forêt	PFRT_034	DVP	4 Rue Jean Monnet	77090 COLLEGIEN	7311Z	Activités des agences de publicité	Non déclaré
ZAE des Portes de la Forêt	PFRT_034	METAL 2000	4 Allée Jean Monnet	77090 COLLEGIEN	2599B	Fabrication d'autres articles métalliques	Non déclaré
ZAE des Portes de la Forêt	PFRT_034	VICTORIA	4 Allée Jean Monnet	77090 COLLEGIEN	4759B	Commerce de détail d'autres équipements du foyer	Non déclaré
ZAE des Portes de la Forêt	PFRT_035	EURL VICAB BTP	2 Allée Jean Monnet	77090 COLLEGIEN	4399C	Travaux de maçonnerie générale et gros oeuvre de bâtiment	3 à 5 Salariés
ZAE des Portes de la Forêt	PFRT_035	GROUPEMENT ETUDES MATERIELS TECHNIQUES	2 Allée Jean Monnet	77090 COLLEGIEN	4669B	Commerce de gros (commerce interentreprises) de fournitures et équipements industriels divers	1 à 2 Salariés
ZAE des Portes de la Forêt	PFRT_035	MONSIEUR ANGEL GARCIA SANCHEZ - GAMG	2 Rue Jean Monnet	77090 COLLEGIEN	2562B	Mécanique industrielle	1 à 2 Salariés
ZAE des Portes de la Forêt	PFRT_036	M F A - PIZZA DEL ARTE	1, allée des Carrières	77090 COLLEGIEN	5610A	Restauration traditionnelle	10 à 19 Salariés
ZAE des Portes de la Forêt	PFRT_037	ABO BATIMENT	28 Allée du Clos des Charmes	77090 COLLEGIEN	4120A	Construction de maisons individuelles	Non déclaré
ZAE des Portes de la Forêt	PFRT_037	BDIS GROUPE	28 Allée du Clos des Charmes	77090 COLLEGIEN	4711B	Commerce d'alimentation générale	10 à 19 Salariés
ZAE des Portes de la Forêt	PFRT_037	EASY ROAD	28 Allée du Clos des Charmes	77090 COLLEGIEN	4941B	Transports routiers de fret de proximité	Non déclaré
ZAE des Portes de la Forêt	PFRT_037	HBO	28 Allée du Clos des Charmes	77090 COLLEGIEN	6630Z	Gestion de fonds	Non déclaré
ZAE des Portes de la Forêt	PFRT_038	TECHNIQUES SERVICE PRODUCTIONS PLASTIQ - TSP PLASTIC	25 Allée du Clos des Charmes	77090 COLLEGIEN	2562B	Mécanique industrielle	10 à 19 Salariés
ZAE des Portes de la Forêt	PFRT_039	360 FORMA	12 Allée du Clos des Charmes	77090 COLLEGIEN	8559A	Formation continue d'adultes	Non déclaré
ZAE des Portes de la Forêt	PFRT_040	MGL FROID	1 Allée Jean Monnet	77090 COLLEGIEN	2825Z	Fabrication d'équipements aérauliques et frigorifiques industriels	10 à 19 Salariés
ZAE des Portes de la Forêt	PFRT_040	QUALICLIM SN	1 Allée Jean Monnet	77090 COLLEGIEN	4322B	Travaux d'installation d'équipements thermiques et de climatisation	10 à 19 Salariés
ZAE des Portes de la Forêt	PFRT_041	DUSINE	2 Allée du Clos des Charmes	77090 COLLEGIEN	4759A	Commerce de détail de meubles	Non déclaré
ZAE des Portes de la Forêt	PFRT_041	HSTI	2 Allée du Clos des Charmes	77090 COLLEGIEN	4332B	Travaux de menuiserie métallique et serrurerie	6 à 9 Salariés
ZAE des Portes de la Forêt	PFRT_042	COPRALLIA	23 Allée du Clos des Charmes	77090 COLLEGIEN	4110A	Promotion immobilière de logements	Non déclaré
ZAE des Portes de la Forêt	PFRT_042	SCCV LE JARDIN MANCEAU	23 Allée du Clos des Charmes	77090 COLLEGIEN	4110D	Supports juridiques de programmes	Non déclaré
ZAE des Portes de la Forêt	PFRT_042	UCB	23 Allée du Clos des Charmes	77090 COLLEGIEN	4399C	Travaux de maçonnerie générale et gros oeuvre de bâtiment	50 à 99 Salariés
ZAE des Portes de la Forêt	PFRT_043	M & M MILITZER & MUNCH INTERNATIONAL	19 Allée du Clos des Charmes	77090 COLLEGIEN	5229B	Affrètement et organisation des transports	Non déclaré
ZAE des Portes de la Forêt	PFRT_045	CONCEPT TECH	6 Allée du Clos des Charmes	77090 COLLEGIEN	4791B	Vente à distance sur catalogue spécialisé	1 à 2 Salariés
ZAE des Portes de la Forêt	PFRT_045	LOGISTIQUE AND CO	6 Allée du Clos des Charmes	77090 COLLEGIEN	5210B	Entreposage et stockage non frigorifique	20 à 49 Salariés

NOM ZAE	Code Unité Foncière	Nom Etablissement	Adresse	CP Commune	NAF	Libellé	Tranche effectif
ZAE des Portes de la Forêt	PFRT_045	SERVICES AND CO	6 Allée du Clos des Charmes	77090 COLLEGIEN	7022Z	Conseil pour les affaires et autres conseils de gestion	10 à 19 Salariés
ZAE des Portes de la Forêt	PFRT_045	VAPO GESTION	6 Allée du Clos des Charmes	77090 COLLEGIEN	4778C	Autres commerces de détail spécialisés divers	Non déclaré
ZAE des Portes de la Forêt	PFRT_045	VAPO IDF	6 Allée du Clos des Charmes	77090 COLLEGIEN	4778C	Autres commerces de détail spécialisés divers	Non déclaré
ZAE des Portes de la Forêt	PFRT_045	VAPO RENT	6 Allée du Clos des Charmes	77090 COLLEGIEN	4778C	Autres commerces de détail spécialisés divers	Non déclaré
ZAE des Portes de la Forêt	PFRT_045	VAPO RETAIL	6 Allée du Clos des Charmes	77090 COLLEGIEN	4778C	Autres commerces de détail spécialisés divers	Non déclaré
ZAE des Portes de la Forêt	PFRT_045	VAPO RHONE	6 Allée du Clos des Charmes	77090 COLLEGIEN	7010Z	Activités des sièges sociaux	Non déclaré
ZAE des Portes de la Forêt	PFRT_045	VAPO SUD	6 Allée du Clos des Charmes	77090 COLLEGIEN	4778C	Autres commerces de détail spécialisés divers	Non déclaré
ZAE des Portes de la Forêt	PFRT_045	VAPOSTORE	6 Allée du Clos des Charmes	77090 COLLEGIEN	4649Z	Commerce de gros (commerce interentreprises) d'autres biens domestiques	10 à 19 Salariés
ZAE des Portes de la Forêt	PFRT_046	A M C	10 Allée du Clos des Charmes	77090 COLLEGIEN	3109B	Fabrication d'autres meubles et industries connexes de l'ameublement	1 à 2 Salariés
ZAE des Portes de la Forêt	PFRT_046	FRAIKIN ASSETS	10 Allée du Clos des Charmes	77090 COLLEGIEN	7712Z	Location et location-bail de camions	Non déclaré
ZAE des Portes de la Forêt	PFRT_046	FRAIKIN FRANCE	10 Allée du Clos des Charmes	77090 COLLEGIEN	7712Z	Location et location-bail de camions	Non déclaré
ZAE des Portes de la Forêt	PFRT_047	KYNDRYL FRANCE	1 Allée du Clos des Charmes	77090 COLLEGIEN	6203Z	Gestion d'installations informatiques	Non déclaré
ZAE des Portes de la Forêt	PFRT_048	GEMSTAR - PHEBUS CREATIONS	4 Allée du Clos des Charmes	77090 COLLEGIEN	4648Z	Commerce de gros (commerce interentreprises) d'articles d'horlogerie et de bijouterie	20 à 49 Salariés
ZAE des Portes de la Forêt	PFRT_048	GEMSTAR BRANDS	4 Allée du Clos des Charmes	77090 COLLEGIEN	4777Z	Commerce de détail d'articles d'horlogerie et de bijouterie en magasin spécialisé	10 à 19 Salariés
ZAE des Portes de la Forêt	PFRT_048	GEMSTOCK	4 Allée du Clos des Charmes	77090 COLLEGIEN	5210B	Entreposage et stockage non frigorifique	Non déclaré
ZAE des Portes de la Forêt	PFRT_048	JOALY	4 Allée du Clos des Charmes	77090 COLLEGIEN	4777Z	Commerce de détail d'articles d'horlogerie et de bijouterie en magasin spécialisé	1 à 2 Salariés
ZAE des Portes de la Forêt	PFRT_049	ATELIERS CONSTRUCTION CHENEAUX METALLI	3 Allée du Clos des Charmes	77090 COLLEGIEN	4332B	Travaux de menuiserie métallique et serrurerie	10 à 19 Salariés
ZAE des Portes de la Forêt	PFRT_049	DURIM	3 Allée du Clos des Charmes	77090 COLLEGIEN	7112B	Ingénierie, études techniques	Non déclaré
ZAE des Portes de la Forêt	PFRT_049	E I 2 T - ETANCHEITE ISOLATION TOITURE TERRASSE	3 Allée du Clos des Charmes	77090 COLLEGIEN	4399A	Travaux d'étanchéification	Non déclaré
ZAE des Portes de la Forêt	PFRT_049	GLOBAL METAL SERVICES ENTREPRISES	3 Allée du Clos des Charmes	77090 COLLEGIEN	4399B	Travaux de montage de structures métalliques	Non déclaré
ZAE des Portes de la Forêt	PFRT_049	RIMINVEST	3 Allée du Clos des Charmes	77090 COLLEGIEN	6420Z	Activités des sociétés holding	Pas de Salariés
ZAE des Portes de la Forêt	PFRT_050	MAJ	21 Allée du Clos des Charmes	77090 COLLEGIEN	7729Z	Location et location-bail d'autres biens personnels et domestiques	20 à 49 Salariés
ZAE des Portes de la Forêt	PFRT_051	ACTION BAT IDF CONSTRUCTIONS	8 Allée du Clos des Charmes	77090 COLLEGIEN	4399C	Travaux de maçonnerie générale et gros oeuvre de bâtiment	Non déclaré
ZAE des Portes de la Forêt	PFRT_051	BARAL	8 Allée du Clos des Charmes	77090 COLLEGIEN	4334Z	Travaux de peinture et vitrerie	Non déclaré
ZAE des Portes de la Forêt	PFRT_051	BARAL HOLDING	8 Allée du Clos des Charmes	77090 COLLEGIEN	6420Z	Activités des sociétés holding	Non déclaré
ZAE des Portes de la Forêt	PFRT_051	BARAL INVEST	8 Allée du Clos des Charmes	77090 COLLEGIEN	6810Z	Activités des marchands de biens immobiliers	Non déclaré
ZAE des Portes de la Forêt	PFRT_051	FICHET SECURITY SOLUTIONS FRANCE	8 Allée du Clos des Charmes	77090 COLLEGIEN	4669C	Commerce de gros (commerce interentreprises) de fournitures et équipements divers pour le commerce et les services	Non déclaré
ZAE des Portes de la Forêt	PFRT_052	FRESEB	5 Allée du Clos des Charmes	77090 COLLEGIEN	4120B	Construction d'autres bâtiments	6 à 9 Salariés
ZAE des Portes de la Forêt	PFRT_052	SOC JLC CLOTURES	5 Allée du Clos des Charmes	77090 COLLEGIEN	4399C	Travaux de maçonnerie générale et gros oeuvre de bâtiment	3 à 5 Salariés
ZAE des Portes de la Forêt	PFRT_053	IDF SOLUTION AUTO - LA CLINIQUE DE L'AUTO	7 Allée du Clos des Charmes	77090 COLLEGIEN	4511Z	Commerce de voitures et de véhicules automobiles légers	1 à 2 Salariés
ZAE des Portes de la Forêt	PFRT_053	WORLD CAR TRADING	7 Allée du Clos des Charmes	77090 COLLEGIEN	4511Z	Commerce de voitures et de véhicules automobiles légers	1 à 2 Salariés

NOM ZAE	Code Unité Foncière	Nom Etablissement	Adresse	CP Commune	NAF	Libellé	Tranche effectif
ZAE des Portes de la Forêt	PFRT_054	HOMEBOX - HOMEBOX	9 Allée du Clos des Charmes	77090 COLLEGIEN	6820B	Location et exploitation de biens immobiliers propres ou loués	1 à 2 Salariés
ZAE des Portes de la Forêt	PFRT_054	LES BOXES DE COLLEGIEN - HOMEBOX	9 Bis Allée du Clos du Charme	77090 COLLEGIEN	5210B	Entreposage et stockage non frigorifique	Pas de Salariés
ZAE des Portes de la Forêt	PFRT_055	BASIC FIT II	3 Rue de la Butte du Moulin	77090 COLLEGIEN	9313Z	Activités des centres de culture physique	3 à 5 Salariés
ZAE des Portes de la Forêt	PFRT_055	BUFFALO GRILL	1, Rue de la Butte du Moulin	77090 COLLEGIEN	5610A	Restauration traditionnelle	20 à 49 Salariés
ZAE des Portes de la Forêt	PFRT_055	HOLDING JARDINS LOISIRS	2 Rue de la Butte du Moulin	77090 COLLEGIEN	7010Z	Activités des sièges sociaux	Non déclaré
ZAE des Portes de la Forêt	PFRT_055	JARDINS LOISIRS 77	3, Rue de la Butte du Moulin	77090 COLLEGIEN	4661Z	Commerce de gros (commerce interentreprises) de matériel agricole	20 à 49 Salariés
ZAE des Portes de la Forêt	PFRT_055	JARDINS LOISIRS IDF	3, Rue de la Butte du Moulin	77090 COLLEGIEN	6420Z	Activités des sociétés holding	6 à 9 Salariés
ZAE des Portes de la Forêt	PFRT_056	BVS GROUP	11 Allée du Clos des Charmes	77090 COLLEGIEN	2562B	Mécanique industrielle	1 à 2 Salariés
ZAE des Portes de la Forêt	PFRT_056	PROVALLIANCE GIE	11 Allée des Charmes	77090 COLLEGIEN	5210B	Entreposage et stockage non frigorifique	1 à 2 Salariés
ZAE des Portes de la Forêt	PFRT_056	SAMD DECOUPE ET EMBOUTISSAGE DE PRECISION	11 Allée du Clos des Charmes	77090 COLLEGIEN	2562B	Mécanique industrielle	20 à 49 Salariés
ZAE des Portes de la Forêt	PFRT_057	A.T.B	13 Allée du Clos des Charmes	77090 COLLEGIEN	4332A	Travaux de menuiserie bois et pvc	Non déclaré
ZAE des Portes de la Forêt	PFRT_057	ASI BATIMENT	13 Allée du Clos des Charmes	77090 COLLEGIEN	4334Z	Travaux de peinture et vitrerie	Non déclaré
ZAE des Portes de la Forêt	PFRT_057	COMALEC I ET E	13 Allée du Clos des Charmes	77090 COLLEGIEN	4669A	Commerce de gros (commerce interentreprises) de matériel électrique	3 à 5 Salariés
ZAE des Portes de la Forêt	PFRT_057	DMTECH FRANCE S A R L	13 Allée du Clos des Charmes	77090 COLLEGIEN	4643Z	Commerce de gros (commerce interentreprises) d'appareils électroménagers	1 à 2 Salariés
ZAE des Portes de la Forêt	PFRT_057	EDGA	13 Allée du Clos des Charmes	77090 COLLEGIEN	4669C	Commerce de gros (commerce interentreprises) de fournitures et équipements divers pour le commerce et les services	3 à 5 Salariés
ZAE des Portes de la Forêt	PFRT_057	EFG PYRAMIDE	13 Allée du Clos des Charmes	77090 COLLEGIEN	4399B	Travaux de montage de structures métalliques	1 à 2 Salariés
ZAE des Portes de la Forêt	PFRT_057	GRAPHI-PUB	13 Allée du Clos des Charmes	77090 COLLEGIEN	1812Z	Autre imprimerie (labeur)	Non déclaré
ZAE des Portes de la Forêt	PFRT_057	SA2	13 Allée du Clos des Charmes	77090 COLLEGIEN	4331Z	Travaux de plâtrerie	Non déclaré
ZAE des Portes de la Forêt	PFRT_057	SA2	13 Allée du Clos des Charmes	77090 COLLEGIEN	4331Z	Travaux de plâtrerie	Non déclaré
ZAE des Portes de la Forêt	PFRT_058	ADRENALINE	13 Bis Allée du Clos des Charmes	77090 COLLEGIEN	4399D	Autres travaux spécialisés de construction	Non déclaré
ZAE des Portes de la Forêt	PFRT_058	FEUX DE LA BRIE	13 Bis Allée du Clos des Charmes, Batiment B	77090 COLLEGIEN	4759B	Commerce de détail d'autres équipements du foyer	Non déclaré
ZAE des Portes de la Forêt	PFRT_058	FRANCE CONVOYEUR BELTING	13 Bis Allée du Clos des Charmes	77090 COLLEGIEN	4669B	Commerce de gros (commerce interentreprises) de fournitures et équipements industriels divers	3 à 5 Salariés
ZAE des Portes de la Forêt	PFRT_058	MIROITERIE MC	13 Bis Allée du Clos des Charmes	77090 COLLEGIEN	2312Z	Façonnage et transformation du verre plat	Non déclaré
ZAE des Portes de la Forêt	PFRT_058	PATIO	13 Bis Allée du Clos des Charmes	77090 COLLEGIEN	4334Z	Travaux de peinture et vitrerie	6 à 9 Salariés
ZAE des Portes de la Forêt	PFRT_059	BDMP DISTRIBUTION	15 Allée du Clos des Charmes	77090 COLLEGIEN	4791A	Vente à distance sur catalogue général	1 à 2 Salariés
ZAE des Portes de la Forêt	PFRT_059	HK & L	15 Allée du Clos des Charmes	77090 COLLEGIEN	4645Z	Commerce de gros (commerce interentreprises) de parfumerie et de produits de beauté	1 à 2 Salariés
ZAE des Portes de la Forêt	PFRT_059	LYOVEL	15 Allée du Clos des Charmes	77090 COLLEGIEN	4799B	Vente par automates et autres commerces de détail hors magasin, éventaires ou marchés n.c.a.	Non déclaré
ZAE des Portes de la Forêt	PFRT_059	NGUYEN NHUNG	15 Allée du Clos des Charmes	77090 COLLEGIEN	5229B	Affrètement et organisation des transports	Non déclaré
ZAE des Portes de la Forêt	PFRT_059	OBJECTIF PROPRETE	15 Allée du Clos des Charmes	77090 COLLEGIEN	8122Z	Autres activités de nettoyage des bâtiments et nettoyage industriel	10 à 19 Salariés
ZAE des Portes de la Forêt	PFRT_059	OCTALINO	15 Allée du Clos des Charmes	77090 COLLEGIEN	9002Z	Activités de soutien au spectacle vivant	10 à 19 Salariés
ZAE des Portes de la Forêt	PFRT_059	VMART	15 Allée du Clos des Charmes	77090 COLLEGIEN	4791B	Vente à distance sur catalogue spécialisé	Non déclaré
ZAE des Portes de la Forêt	PFRT_060	ARTS GRAPHIQUES FINANCES	17, allée du Clos des Charmes	77090 COLLEGIEN	6420Z	Activités des sociétés holding	3 à 5 Salariés

NOM ZAE	Code Unité Foncière	Nom Etablissement	Adresse	CP Commune	NAF	Libellé	Tranche effectif
ZAE des Portes de la Forêt	PFRT_060	AZUR PARTNER COMMUNICATION - APC	17 Allée du Clos des Charmes	77090 COLLEGIEN	1812Z	Autre imprimerie (labeur)	Pas de Salariés
ZAE des Portes de la Forêt	PFRT_060	IMAGENCE SARL	17, allée du Clos des Charmes	77090 COLLEGIEN	1813Z	Activités de pré-presse	3 à 5 Salariés
ZAE des Portes de la Forêt	PFRT_060	LES ATELIERS REUNIS DE MARNE LA VALLEE	17 Allée du Clos des Charmes	77090 COLLEGIEN	1812Z	Autre imprimerie (labeur)	20 à 49 Salariés
ZAE des Portes de la Forêt	PFRT_060	SOC IMPRESSIONS COMMERCIALES HOTELIERE - SICH	17 Allée du Clos des Charmes	77090 COLLEGIEN	1812Z	Autre imprimerie (labeur)	1 à 2 Salariés

La vacance

MARNEetGONDOIRE
communauté d'agglomération

Commune de Collégien

ZAE des Portes de la Forêt



Mètres
0 55 110 220

NOM ZAE	COMMUNE	Code Unité Foncière	Surface graphique (m²)
ZAE DES PORTES DE LA FORET	COLLEGIEN	PFRT_013	1 194
ZAE DES PORTES DE LA FORET	COLLEGIEN	PFRT_044	2 772
Total			**3 966 m²**

Le taux de vacance la ZAE des Portes de la forêt est de 1%

ZAE DU PRÉ AU CHÊNE

(Jossigny)



Les unités foncières

MARNEetGONDOIRE
communauté d'agglomération

Commune de Jossigny

ZAE du Pré au Chêne



0 80 160 320 Mètres

NOM ZAE	COMMUNE	Code Unité Foncière	Code Propriétaire	Surface graphique (m²)
ZAE DU PRE AU CHENE	JOSSIGNY	PCHN_001	+00140	117 575
ZAE DU PRE AU CHENE	JOSSIGNY	PCHN_002	+00147	6 790
ZAE DU PRE AU CHENE	JOSSIGNY	PCHN_003	+00204	7 891
ZAE DU PRE AU CHENE	JOSSIGNY	PCHN_004	@00012	5 281
ZAE DU PRE AU CHENE	JOSSIGNY	PCHN_005	@00015	4 865

Les occupants

NOM ZAE	Code Unité Foncière	Nom Etablissement	Adresse	CP Commune	NAF	Libellé	Tranche effectif
ZAE du Pré au Chêne	PCHN_001	2 4 SCE RADIO CTRE HOSP MARNE LA V - MADAME JESSICA SELZ	2 Cours de la Gondoire	77600 JOSSIGNY	8622A	Activités de radiodiagnostic et de radiothérapie	Pas de Salariés
ZAE du Pré au Chêne	PCHN_001	BENHAMMADI MEHDI	4 Cours de la Gondoire	77600 JOSSIGNY	8622C	Autres activités des médecins spécialistes	Non déclaré
ZAE du Pré au Chêne	PCHN_001	CENTRE HOSPITALIER MARNE LA VALLEE - MONSIEUR SIMON ELHADAD	2 Cour de la Gondoire	77600 JOSSIGNY	8622C	Autres activités des médecins spécialistes	1 à 2 Salariés
ZAE du Pré au Chêne	PCHN_001	CENTRES DE MEDECINE NUCLEAIRE	2 Cours de la Gondoire	77600 JOSSIGNY	8622A	Activités de radiodiagnostic et de radiothérapie	20 à 49 Salariés
ZAE du Pré au Chêne	PCHN_001	CTRE HOSPITALIER DE L EST FRANCILIEN - CENTRE HOSPITALIER DE MARNE LA VALLEE	2 Cours de la Gondoire	77600 JOSSIGNY	8610Z	Activités hospitalières	2000 à 4999 Salariés
ZAE du Pré au Chêne	PCHN_001	DOCTEUR CAROLINE POITOU - NEPHROCARE MARNE LA VALLEE	2 Cours de la Gondoire	77600 JOSSIGNY	8622C	Autres activités des médecins spécialistes	Pas de Salariés
ZAE du Pré au Chêne	PCHN_001	DOCTEUR LAMISSE MAI SELARL	2-4 Cours de la Gondoire	77600 JOSSIGNY	8622C	Autres activités des médecins spécialistes	Non déclaré
ZAE du Pré au Chêne	PCHN_001	DOCTEUR LISE WEIS	2 Cours de la Gondoire	77600 JOSSIGNY	8622C	Autres activités des médecins spécialistes	Pas de Salariés
ZAE du Pré au Chêne	PCHN_001	HATTAB MADJID	2 Cours Gondoire	77600 JOSSIGNY	8622C	Autres activités des médecins spécialistes	Non déclaré
ZAE du Pré au Chêne	PCHN_001	HOPITAL MARNE LA VALLEE - MONSIEUR OSCAR BERGES	2 Cours Gondoire	77600 JOSSIGNY	8622C	Autres activités des médecins spécialistes	Pas de Salariés
ZAE du Pré au Chêne	PCHN_001	INST DE CANCEROLOGIE DE SEINE ET MARNE	2 - 4 Cours de la Gondoire	77600 JOSSIGNY	8610Z	Activités hospitalières	Pas de Salariés
ZAE du Pré au Chêne	PCHN_001	JALLERAT PASCALINE	2 Cours de la Gondoire sur Marne	77600 JOSSIGNY	8622C	Autres activités des médecins spécialistes	Non déclaré
ZAE du Pré au Chêne	PCHN_001	MADAME ANASTASSIA ALEXEEVA KOVALCHUK	2 Cours de la Gondoire	77600 JOSSIGNY	8622C	Autres activités des médecins spécialistes	1 à 2 Salariés
ZAE du Pré au Chêne	PCHN_001	MADAME ESTELLE WAFO - CENTRE HOSPITALIER DE MARNE LA VALLEE	2 Cours de la Gondoire	77600 JOSSIGNY	8622C	Autres activités des médecins spécialistes	Pas de Salariés
ZAE du Pré au Chêne	PCHN_001	MONSIEUR ABDALLAH AMIRI	2 Cours la Gondoire	77600 JOSSIGNY	8622C	Autres activités des médecins spécialistes	Pas de Salariés
ZAE du Pré au Chêne	PCHN_001	MONSIEUR ALI TOUMERT	2 Cours de Gondoire	77600 JOSSIGNY	8622C	Autres activités des médecins spécialistes	1 à 2 Salariés
ZAE du Pré au Chêne	PCHN_001	MONSIEUR CRISTIAN MIHALACHE - GRAND HOPITAL DE L EST FRANCILIEN	2 Cours de la Gondoire	77600 JOSSIGNY	8621Z	Activité des médecins généralistes	Pas de Salariés
ZAE du Pré au Chêne	PCHN_001	MONSIEUR GILLES MACAIGNE - CTRE HOSPITALIER MARNE LA VALLEE	2-4 Cours de la Gondoire	77600 JOSSIGNY	7211Z	Recherche-développement en biotechnologie	Pas de Salariés
ZAE du Pré au Chêne	PCHN_001	MONSIEUR IBRAHIM HAMADEH - CTRE HOSPITALIER MARNE LA VALLEE	2 Cours de la Gondoire	77600 JOSSIGNY	8622C	Autres activités des médecins spécialistes	Pas de Salariés
ZAE du Pré au Chêne	PCHN_001	MONSIEUR JEAN BRIFFA	2 Cours de la Gondoire	77600 JOSSIGNY	8622C	Autres activités des médecins spécialistes	1 à 2 Salariés
ZAE du Pré au Chêne	PCHN_001	MONSIEUR MAHER HAKIM	2 Cours de la Gondoire	77600 JOSSIGNY	8622C	Autres activités des médecins spécialistes	Pas de Salariés
ZAE du Pré au Chêne	PCHN_001	MONSIEUR MOHAMED BELHAMECHE - CTRE HOSPITALIER MARNE LA VALLEE	2 Cours de la Gondoire	77600 JOSSIGNY	8622C	Autres activités des médecins spécialistes	Pas de Salariés
ZAE du Pré au Chêne	PCHN_001	MONSIEUR OLEKSANDR KOVALCHUK	2 Cours de la Gondoire	77600 JOSSIGNY	8622C	Autres activités des médecins spécialistes	Pas de Salariés
ZAE du Pré au Chêne	PCHN_001	MONSIEUR REMI FOUCHER - 2	2-4 Cours de la Gondoire	77600 JOSSIGNY	8622C	Autres activités des médecins spécialistes	Pas de Salariés
ZAE du Pré au Chêne	PCHN_001	MONSIEUR REMY COHEN - CENTRE HOSP DE LAGNY MARNE LA VALLEE	2 Cours de la Gondoire	77600 JOSSIGNY	8622B	Activités chirurgicales	1 à 2 Salariés
ZAE du Pré au Chêne	PCHN_001	MONSIEUR THOMAS RAPHAEL - NEPHROCARE MARNE LA VALLEE	2 Cours de la Gondoire	77600 JOSSIGNY	8622C	Autres activités des médecins spécialistes	Pas de Salariés
ZAE du Pré au Chêne	PCHN_001	PERCEVAL	2 Cours de la Gondoire	77600 JOSSIGNY	8622A	Activités de radiodiagnostic et de radiothérapie	Non déclaré
ZAE du Pré au Chêne	PCHN_001	POLYCLINIQUE DE LAGNY	2 Cours de la Gondoire	77600 JOSSIGNY	8610Z	Activités hospitalières	50 à 99 Salariés
ZAE du Pré au Chêne	PCHN_001	SCM CROSF	2 Cours de la Gondoire	77600 JOSSIGNY	6619A	Supports juridiques de gestion de patrimoine mobilier	20 à 49 Salariés
ZAE du Pré au Chêne	PCHN_001	SELARL DU DOCTEUR THIERRY TOUBIANA	4 Cours de la Gondoire	77600 JOSSIGNY	8621Z	Activité des médecins généralistes	Non déclaré

NOM ZAE	Code Unité Foncière	Nom Etablissement	Adresse	CP Commune	NAF	Libellé	Tranche effectif
ZAE du Pré au Chêne	PCHN_001	SELURL DU DOCTEUR ALEXANDRA SUISSA	2 Cours de la Gondoire	77600 JOSSIGNY	8621Z	Activité des médecins généralistes	Non déclaré
ZAE du Pré au Chêne	PCHN_001	SELURL DU DOCTEUR ANNE CAROLINE DAVEAU	2 Cours de la Gondoire	77600 JOSSIGNY	8621Z	Activité des médecins généralistes	Non déclaré
ZAE du Pré au Chêne	PCHN_001	SELURL DU DOCTEUR JESSICA SELZ - INST CONCEROLOGIE SEINE&MARNE 2 4	2 Cours de la Gondoire	77600 JOSSIGNY	8621Z	Activité des médecins généralistes	Pas de Salariés
ZAE du Pré au Chêne	PCHN_001	SELURL DU DOCTEUR OSCAR BERGES - CENTRE DE RADIOTHERAPIE	4 Cour de la Gondoire	77600 JOSSIGNY	8622C	Autres activités des médecins spécialistes	1 à 2 Salariés
ZAE du Pré au Chêne	PCHN_001	SERVICES ET SANTE - REF INTERNE 844909	2 Cour de la Gondoire	77600 JOSSIGNY	5610C	Restauration de type rapide	3 à 5 Salariés
ZAE du Pré au Chêne	PCHN_001	SUISSA ALEXANDRA	2 Cours la Gondoire	77600 JOSSIGNY	8622C	Autres activités des médecins spécialistes	Non déclaré
ZAE du Pré au Chêne	PCHN_004	ABC.SPS	1 Cours de la Gondoire	77600 JOSSIGNY	7490B	Activités spécialisées, scientifiques et techniques diverses	Non déclaré
ZAE du Pré au Chêne	PCHN_004	AMANN GIRRBACH FRANCE SAS	1 Cour de la Gondoire	77600 JOSSIGNY	8299Z	Autres activités de soutien aux entreprises n.c.a.	Non déclaré
ZAE du Pré au Chêne	PCHN_004	APPEL MEDICAL	1 Cours de la Gondoire	77600 JOSSIGNY	7820Z	Activités des agences de travail temporaire	3 à 5 Salariés
ZAE du Pré au Chêne	PCHN_004	AUDITION JOSSIGNY	1 Cours de la Gondoire	77600 JOSSIGNY	4774Z	Commerce de détail d'articles médicaux et orthopédiques en magasin spécialisé	Non déclaré
ZAE du Pré au Chêne	PCHN_004	BANH CARINE	1 Cours de la Gondoire	77600 JOSSIGNY	8621Z	Activité des médecins généralistes	Non déclaré
ZAE du Pré au Chêne	PCHN_004	BANQUE CIC EST	1 Cours de la Gondoire	77600 JOSSIGNY	6419Z	Autres intermédiations monétaires	10 à 19 Salariés
ZAE du Pré au Chêne	PCHN_004	BEKAERT JULIE	1 Cours de la Gondoire	77600 JOSSIGNY	8690F	Activités de santé humaine non classées ailleurs	Non déclaré
ZAE du Pré au Chêne	PCHN_004	BIAZ SARAH	1 Cours de la Gondoire	77600 JOSSIGNY	8622C	Autres activités des médecins spécialistes	Non déclaré
ZAE du Pré au Chêne	PCHN_004	CABINET DU DOCTEUR ABDELAZIZ MANSOURI	1 Cours de la Gondoire	77600 JOSSIGNY	8621Z	Activité des médecins généralistes	Non déclaré
ZAE du Pré au Chêne	PCHN_004	CABINET DU DOCTEUR AHED MANSOURI	1 Cours de la Gondoire	77600 JOSSIGNY	8621Z	Activité des médecins généralistes	Non déclaré
ZAE du Pré au Chêne	PCHN_004	CAYRAN KEVIN	1 Cours de la Gondoire	77600 JOSSIGNY	8621Z	Activité des médecins généralistes	Non déclaré
ZAE du Pré au Chêne	PCHN_004	CENTRE D'IMAGERIE MEDICALE DU GALILEE	1 Cours de la Gondoire	77600 JOSSIGNY	8622A	Activités de radiodiagnostic et de radiothérapie	Non déclaré
ZAE du Pré au Chêne	PCHN_004	CLAVIER NADEGE	1 Cours de la Gondoire	77600 JOSSIGNY	8621Z	Activité des médecins généralistes	Non déclaré
ZAE du Pré au Chêne	PCHN_004	DBF AUDIT	1 Cours de la Gondoire	77600 JOSSIGNY	6920Z	Activités comptables	Non déclaré
ZAE du Pré au Chêne	PCHN_004	DUONG JUSTINE	1 Cours de la Gondoire	77600 JOSSIGNY	8690E	Activités des professionnels de la rééducation, de l'appareillage et des pédicures-podologues	Non déclaré
ZAE du Pré au Chêne	PCHN_004	FIDAL	1 Cours de la Gondoire	77600 JOSSIGNY	6910Z	Activités juridiques	6 à 9 Salariés
ZAE du Pré au Chêne	PCHN_004	GABOUMOUNGA AUGUSTIN	1 Cours de la Gondoire	77600 JOSSIGNY	8622C	Autres activités des médecins spécialistes	Non déclaré
ZAE du Pré au Chêne	PCHN_004	GIE MANSOURI	1 Cours de la Gondoire	77600 JOSSIGNY	8211Z	Services administratifs combinés de bureau	Non déclaré
ZAE du Pré au Chêne	PCHN_004	GRANDE PARA-ORTHO DE MARNE LA VALLEE	1 Cours de la Gondoire	77600 JOSSIGNY	4774Z	Commerce de détail d'articles médicaux et orthopédiques en magasin spécialisé	Non déclaré
ZAE du Pré au Chêne	PCHN_004	GROUPE LIFESTONE	1 Rue de la Gondoire	77600 JOSSIGNY	6831Z	Agences immobilières	Non déclaré
ZAE du Pré au Chêne	PCHN_004	GROUPE QUINTESENS PARIS EST	1 Cours de la Gondoire	77600 JOSSIGNY	7022Z	Conseil pour les affaires et autres conseils de gestion	3 à 5 Salariés
ZAE du Pré au Chêne	PCHN_004	HABERT MATHILDE	1 Cours de la Gondoire	77600 JOSSIGNY	8621Z	Activité des médecins généralistes	Non déclaré
ZAE du Pré au Chêne	PCHN_004	HAUSSMANN VISION	1 Cours de la Gondoire	77600 JOSSIGNY	6420Z	Activités des sociétés holding	Non déclaré
ZAE du Pré au Chêne	PCHN_004	HIMA FRANCE	1 Cours de la Gondoire	77600 JOSSIGNY	4669B	Commerce de gros (commerce interentreprises) de fournitures et équipements industriels divers	Non déclaré
ZAE du Pré au Chêne	PCHN_004	IKIGAI	1 Cours de la Gondoire	77600 JOSSIGNY	7022Z	Conseil pour les affaires et autres conseils de gestion	Non déclaré

NOM ZAE	Code Unité Foncière	Nom Etablissement	Adresse	CP Commune	NAF	Libellé	Tranche effectif
ZAE du Pré au Chêne	PCHN_004	IMOLINK	1 Cours de la Gondoire	77600 JOSSIGNY	8299Z	Autres activités de soutien aux entreprises n.c.a.	1 à 2 Salariés
ZAE du Pré au Chêne	PCHN_004	IOUALALEN LAURA	1 Cours de la Gondoire	77600 JOSSIGNY	8690D	Activités des infirmiers et des sages-femmes	Non déclaré
ZAE du Pré au Chêne	PCHN_004	KERLOCH CAPUCINE	1 Cours de la Gondoire	77600 JOSSIGNY	8690E	Activités des professionnels de la rééducation, de l'appareillage et des pédicures-podologues	Non déclaré
ZAE du Pré au Chêne	PCHN_004	KERMORGANT CHARLOTTE ANNE FANNY	1 Cours de la Gondoire	77600 JOSSIGNY	8621Z	Activité des médecins généralistes	Non déclaré
ZAE du Pré au Chêne	PCHN_004	KODEX	1 Cours de la Gondoire	77600 JOSSIGNY	6920Z	Activités comptables	Non déclaré
ZAE du Pré au Chêne	PCHN_004	LA RENAISSANCE SANITAIRE	1 Cours de la Gondoire	77600 JOSSIGNY	8610Z	Activités hospitalières	Non déclaré
ZAE du Pré au Chêne	PCHN_004	LE MAITRE GUILLAUME	1 Cours de la Gondoire	77600 JOSSIGNY	8690F	Activités de santé humaine non classées ailleurs	Non déclaré
ZAE du Pré au Chêne	PCHN_004	LEBRUN HAIR SPA 77	1 Cours de la Gondoire	77600 JOSSIGNY	4775Z	Commerce de détail de parfumerie et de produits de beauté en magasin spécialisé	Non déclaré
ZAE du Pré au Chêne	PCHN_004	LOUNI FARIZA	1 Cours de la Gondoire	77600 JOSSIGNY	8622C	Autres activités des médecins spécialistes	Non déclaré
ZAE du Pré au Chêne	PCHN_004	MARTIN CASSIE	1 Cours de la Gondoire	77600 JOSSIGNY	8690E	Activités des professionnels de la rééducation, de l'appareillage et des pédicures-podologues	Non déclaré
ZAE du Pré au Chêne	PCHN_004	O'COEUR DE L'IMMOBILIER	1 Cours de la Gondoire	77600 JOSSIGNY	6831Z	Agences immobilières	Non déclaré
ZAE du Pré au Chêne	PCHN_004	OHIN JEMIMA	1 Cours de la Gondoire	77600 JOSSIGNY	8690D	Activités des infirmiers et des sages-femmes	Non déclaré
ZAE du Pré au Chêne	PCHN_004	ORTHO PODO 77	1 Cours de la Gondoire	77600 JOSSIGNY	3250A	Fabrication de matériel médico-chirurgical et dentaire	Non déclaré
ZAE du Pré au Chêne	PCHN_004	OTTO NOELLY	1 Cours de la Gondoire	77600 JOSSIGNY	8690D	Activités des infirmiers et des sages-femmes	Non déclaré
ZAE du Pré au Chêne	PCHN_004	PARTNERS FINANCES	1 Cours de la Gondoire	77600 JOSSIGNY	6492Z	Autre distribution de crédit	Non déclaré
ZAE du Pré au Chêne	PCHN_004	PRIVILEGE COURTAGE PARIS EST	1 Cours de la Gondoire	77600 JOSSIGNY	7022Z	Conseil pour les affaires et autres conseils de gestion	Non déclaré
ZAE du Pré au Chêne	PCHN_004	QUIETIS GESTION	1 Cours de la Gondoire	77600 JOSSIGNY	6832A	Administration d'immeubles et autres biens immobiliers	Non déclaré
ZAE du Pré au Chêne	PCHN_004	RARIVOSON KARINE	1 Cours de la Gondoire	77600 JOSSIGNY	6910Z	Activités juridiques	Non déclaré
ZAE du Pré au Chêne	PCHN_004	REALIZE	1 Cours de la Gondoire	77600 JOSSIGNY	7112B	Ingénierie, études techniques	10 à 19 Salariés
ZAE du Pré au Chêne	PCHN_004	SAPO DYUNGA - IOUALALEN JULIE	1 Cours de la Gondoire	77600 JOSSIGNY	8690D	Activités des infirmiers et des sages-femmes	Non déclaré
ZAE du Pré au Chêne	PCHN_004	SASU OPTIQUE JOSSIGNY	1 Cours de la Gondoire	77600 JOSSIGNY	4778A	Commerces de détail d'optique	Non déclaré
ZAE du Pré au Chêne	PCHN_004	SCANNER MONTEVRAIN	1 Cours de la Gondoire	77600 JOSSIGNY	6619A	Supports juridiques de gestion de patrimoine mobilier	Non déclaré
ZAE du Pré au Chêne	PCHN_004	SELARL DES URGENCES FRANCILIENNES	1 Cours de la Gondoire	77600 JOSSIGNY	8621Z	Activité des médecins généralistes	Non déclaré
ZAE du Pré au Chêne	PCHN_004	SELARL NOEMIE NATHAN	1 Cours de la Gondoire	77600 JOSSIGNY	8621Z	Activité des médecins généralistes	Non déclaré
ZAE du Pré au Chêne	PCHN_004	SENTHILKUMARAN BRINDINI	1 Cours de la Gondoire	77600 JOSSIGNY	8690E	Activités des professionnels de la rééducation, de l'appareillage et des pédicures-podologues	Non déclaré
ZAE du Pré au Chêne	PCHN_004	SISA GRAINES D'AVENIR	1 Cours de la Gondoire	77600 JOSSIGNY	8621Z	Activité des médecins généralistes	Non déclaré
ZAE du Pré au Chêne	PCHN_004	SMA VIE BTP	1 Cours de la Gondoire	77600 JOSSIGNY	6512Z	Autres assurances	Non déclaré
ZAE du Pré au Chêne	PCHN_004	SOC MUTUELLE D'ASSURANCE DU BTP	1 Cours de la Gondoire	77600 JOSSIGNY	6512Z	Autres assurances	Non déclaré
ZAE du Pré au Chêne	PCHN_004	SOCIETE NATIONALE DE GESTION	1 Cours de la Gondoire	77600 JOSSIGNY	6832A	Administration d'immeubles et autres biens immobiliers	Non déclaré
ZAE du Pré au Chêne	PCHN_004	TCHOUAMBOU-EKEUH KINESITHERAPIE	1 Cours de la Gondoire	77600 JOSSIGNY	8690E	Activités des professionnels de la rééducation, de l'appareillage et des pédicures-podologues	Non déclaré

NOM ZAE	Code Unité Foncière	Nom Etablissement	Adresse	CP Commune	NAF	Libellé	Tranche effectif
ZAE du Pré au Chêne	PCHN_004	WABCO SERVICES SAS	1 Cours de la Gondoire	77600 JOSSIGNY	8299Z	Autres activités de soutien aux entreprises n.c.a.	3 à 5 Salariés
ZAE du Pré au Chêne	PCHN_004	WO ET WO FRANCE	1 Cours de la Gondoire	77600 JOSSIGNY	4641Z	Commerce de gros (commerce interentreprises) de textiles	Non déclaré
ZAE du Pré au Chêne	PCHN_004	ZF CV DISTRIBUTION FRANCE	1 Cours de la Gondoire	77600 JOSSIGNY	4531Z	Commerce de gros d'équipements automobiles	50 à 99 Salariés
ZAE du Pré au Chêne	PCHN_005	S MANUTENTION SARL	3 Bis Cours de la Gondoire	77600 JOSSIGNY	4669B	Commerce de gros (commerce interentreprises) de fournitures et équipements industriels divers	Non déclaré

La vacance

Commune de Jossigny

ZAE du Pré au Chêne



0 80 160 320 Mètres

NOM ZAE	COMMUNE	Code Unité Foncière	Surface graphique (m²)
ZAE DU PRE AU CHENE	JOSSIGNY	PCHN_002	6 790
ZAE DU PRE AU CHENE	JOSSIGNY	PCHN_003	7 891
Total			**14 680 m²**

Le taux de vacance la ZAE du Pré au chêne est de 5%

ZAE SAINTE-GENEVIÈVE

(Jossigny)



Les unités foncières

MARNEetGONDOIRE
communauté d'agglomération

Commune de Jossigny

ZAE Sainte-Geneviève



0 20 40 80 Mètres

NOM ZAE	COMMUNE	Code Unité Foncière	Code Propriétaire	Surface graphique (m²)
ZAE SAINTE GENEVIEVE	JOSSIGNY	SGEN_001	+00181	12 548
ZAE SAINTE GENEVIEVE	JOSSIGNY	SGEN_002	En cours de division	813
ZAE SAINTE GENEVIEVE	JOSSIGNY	SGEN_003	En cours de division	3 598
ZAE SAINTE GENEVIEVE	JOSSIGNY	SGEN_004	G00047	836
ZAE SAINTE GENEVIEVE	JOSSIGNY	SGEN_005	+00039	2 844
ZAE SAINTE GENEVIEVE	JOSSIGNY	SGEN_006	+00142	4 968
ZAE SAINTE GENEVIEVE	JOSSIGNY	SGEN_007	L00048	2 038
ZAE SAINTE GENEVIEVE	JOSSIGNY	SGEN_008	+00062	1 943
ZAE SAINTE GENEVIEVE	JOSSIGNY	SGEN_009	+00199	1 986
ZAE SAINTE GENEVIEVE	JOSSIGNY	SGEN_010	+00129	2 013
ZAE SAINTE GENEVIEVE	JOSSIGNY	SGEN_011	@00008	1 933

Les occupants

NOM ZAE	Code Unité Foncière	Nom Etablissement	Adresse	CP Commune	NAF	Libellé	Tranche effectif
ZAE Sainte Geneviève	SGEN_001	L'ABATTOIR DE JOSSIGNY	2 Chemin des Chaudronniers	77600 JOSSIGNY	1011Z	Transformation et conservation de la viande de boucherie	10 à 19 Salariés
ZAE Sainte Geneviève	SGEN_001	STP LAYANA ET SAMY	2 Chemin des Chaudronniers	77600 JOSSIGNY	4932Z	Transports de voyageurs par taxis	Non déclaré
ZAE Sainte Geneviève	SGEN_003	BT FINANCES	66 Rue de Tournan	77600 JOSSIGNY	6420Z	Activités des sociétés holding	3 à 5 Salariés
ZAE Sainte Geneviève	SGEN_003	BT ZIMAT	66 Rue de Tournan	77600 JOSSIGNY	4399C	Travaux de maçonnerie générale et gros oeuvre de bâtiment	10 à 19 Salariés
ZAE Sainte Geneviève	SGEN_003	EVEN FRANCE	66 Rue de Tournan	77600 JOSSIGNY	6810Z	Activités des marchands de biens immobiliers	Pas de Salariés
ZAE Sainte Geneviève	SGEN_005	ATELIERS GLEIZON	10 Rocade Sud	77600 JOSSIGNY	2562B	Mécanique industrielle	3 à 5 Salariés
ZAE Sainte Geneviève	SGEN_005	DE PRA ILE DE FRANCE - ATV	68 Rue de Tournan	77600 JOSSIGNY	2420Z	Fabrication de tubes, tuyaux, profilés creux et accessoires correspondants en acier	10 à 19 Salariés
ZAE Sainte Geneviève	SGEN_006	DGM MONGIN - DGM INDUSTRIE	5 Chemin des Chaudronniers	77600 JOSSIGNY	3320A	Installation de structures métalliques, chaudronnées et de tuyauterie	10 à 19 Salariés
ZAE Sainte Geneviève	SGEN_006	LBM	5 Chemin des Chaudronniers	77600 JOSSIGNY	8299Z	Autres activités de soutien aux entreprises n.c.a.	Pas de Salariés
ZAE Sainte Geneviève	SGEN_008	SOCIETE NOUVELLE S L C	8 Rocade Sud	77600 JOSSIGNY	4332B	Travaux de menuiserie métallique et serrurerie	3 à 5 Salariés
ZAE Sainte Geneviève	SGEN_009	EUROPE BM SHOP	6 Rocade Sud	77600 JOSSIGNY	4532Z	Commerce de détail d'équipements automobiles	Non déclaré
ZAE Sainte Geneviève	SGEN_009	LE FITZ ROY	6 Rocade Sud	77600 JOSSIGNY	4399C	Travaux de maçonnerie générale et gros oeuvre de bâtiment	3 à 5 Salariés
ZAE Sainte Geneviève	SGEN_010	SIGNAUX GIROD NORD	4 Rocade Sud	77600 JOSSIGNY	4211Z	Construction de routes et autoroutes	6 à 9 Salariés
ZAE Sainte Geneviève	SGEN_011	LES VIEUX BOULONS	2 Rocade Sud	77600 JOSSIGNY	4520A	Entretien et réparation de véhicules automobiles légers	6 à 9 Salariés

La vacance

Aucune unité foncière de la ZAE de Sainte Geneviève n’est entièrement vacante.

ZAE DE TORCY

(Bussy-Saint-Martin)



Les unités foncières

MARNEetGONDOIRE
communauté d'agglomération

Commune de Bussy-Saint-Martin

ZAE Industrielle de Torcy



0 40 80 160 Mètres

NOM ZAE	COMMUNE	Code Unité Foncière	Code Propriétaire	Surface graphique (m²)
ZAE DE TORCY	BUSSY SAINT MARTIN	TRCY_001	@00002	65 121
ZAE DE TORCY	BUSSY SAINT MARTIN	TRCY_002	+00144	6 455
ZAE DE TORCY	BUSSY SAINT MARTIN	TRCY_003	+00158	16 196
ZAE DE TORCY	BUSSY SAINT MARTIN	TRCY_004	+00164	11 893

Les occupants

NOM ZAE	Code Unité Foncière	Nom Etablissement	Adresse	CP Commune	NAF	Libellé	Tranche effectif
ZAE de Torcy	TRCY_001	B L ETIQUETTE	12 ALLEE DE EPINETTES	77600 BUSSY ST MARTIN	1729Z	Fabrication d'autres articles en papier ou en carton	Pas de Salariés
ZAE de Torcy	TRCY_001	DUPUIS ET ASSOCIES	12 Rue des Epinettes	77600 BUSSY SAINT MARTIN	1721B	Fabrication de cartonnages	50 à 99 Salariés
ZAE de Torcy	TRCY_001	ESPACE PC INTERNATIONAL	12 Rue des Epinettes	77600 BUSSY SAINT MARTIN	4651Z	Commerce de gros (commerce interentreprises) d'ordinateurs, d'équipements informatiques périphériques et de logiciels	10 à 19 Salariés
ZAE de Torcy	TRCY_001	INTERIEUR SERVICES	14 Rue des Epinettes	77600 BUSSY SAINT MARTIN	5210B	Entreposage et stockage non frigorifique	Pas de Salariés
ZAE de Torcy	TRCY_001	INTERIEUR SERVICES	14 Rue des Epinettes	77600 BUSSY SAINT MARTIN	5210B	Entreposage et stockage non frigorifique	Pas de Salariés
ZAE de Torcy	TRCY_001	UNE PIECE EN PLUS	8 Rue des Epinettes	77600 BUSSY SAINT MARTIN	5210B	Entreposage et stockage non frigorifique	3 à 5 Salariés
ZAE de Torcy	TRCY_002	DIOMANDE VASSIRIKI	6 Rue des Epinette	77600 BUSSY-SAINT-MARTIN	6201Z	Programmation informatique	Non déclaré
ZAE de Torcy	TRCY_002	ELAHI TANVIR	6 Rue des Epinettes	77600 BUSSY-SAINT-MARTIN	5320Z	Autres activités de poste et de courrier	Non déclaré
ZAE de Torcy	TRCY_002	EMPREINTES MNA SUD	6 Rue des Epinettes	77600 BUSSY-SAINT-MARTIN	8790B	Autres activités d'hébergement social	Non déclaré
ZAE de Torcy	TRCY_002	KONATE IBRAHIM	6 Rue des Epinettes	77600 BUSSY-SAINT-MARTIN	5320Z	Autres activités de poste et de courrier	Non déclaré
ZAE de Torcy	TRCY_002	LAZ BAH DES LIVREURS	6 Rue des Epinettes	77600 BUSSY-SAINT-MARTIN	5320Z	Autres activités de poste et de courrier	Non déclaré
ZAE de Torcy	TRCY_002	MARCHAMP SERVICES	6 Rue des Epinettes	77600 BUSSY-SAINT-MARTIN	5320Z	Autres activités de poste et de courrier	Non déclaré
ZAE de Torcy	TRCY_002	MONSIEUR FREDERIC CANU	6 Rue des Epinettes	77600 BUSSY SAINT MARTIN	5320Z	Autres activités de poste et de courrier	Pas de Salariés
ZAE de Torcy	TRCY_002	SIAKA	6 Rue des Epinettes	77600 BUSSY-SAINT-MARTIN	5320Z	Autres activités de poste et de courrier	Non déclaré
ZAE de Torcy	TRCY_003	REGIE AUTONOME TRANSPORTS PARISIENS - ATELIER D'ENTRETIEN DE TORCY	1, Rue des Boules	77600 BUSSY SAINT MARTIN	4931Z	Transports urbains et suburbains de voyageurs	20 à 49 Salariés

La vacance

Aucune unité foncière de la ZAE de Torcy n’est entièrement vacante.

ZAE DES TROIS NOYERS

(Ferrières-en-Brie)



Les unités foncières

MARNEetGONDOIRE
communauté d'agglomération

Commune de Ferrières-en-Brie

ZAE des Trois Noyers



0 55 110 220 Mètres

NOM ZAE	COMMUNE	Code Unité Foncière	Code Propriétaire	Surface graphique (m²)
ZAE DES TROIS NOYERS	FERRIERES EN BRIE	3NOY_001	+00132	4 970
ZAE DES TROIS NOYERS	FERRIERES EN BRIE	3NOY_002	+00333	1 513
ZAE DES TROIS NOYERS	FERRIERES EN BRIE	3NOY_003	+00135	2 276
ZAE DES TROIS NOYERS	FERRIERES EN BRIE	3NOY_004	+00236	29 892
ZAE DES TROIS NOYERS	FERRIERES EN BRIE	3NOY_005	+00313	18 022
ZAE DES TROIS NOYERS	FERRIERES EN BRIE	3NOY_006	+00369	15 416
ZAE DES TROIS NOYERS	FERRIERES EN BRIE	3NOY_007	+00127	2 921
ZAE DES TROIS NOYERS	FERRIERES EN BRIE	3NOY_008	+00382	19 844
ZAE DES TROIS NOYERS	FERRIERES EN BRIE	3NOY_009	@00049	2 756
ZAE DES TROIS NOYERS	FERRIERES EN BRIE	3NOY_010	+00385	1 999
ZAE DES TROIS NOYERS	FERRIERES EN BRIE	3NOY_011	+00137	5 107
ZAE DES TROIS NOYERS	FERRIERES EN BRIE	3NOY_012	+00405	7 125
ZAE DES TROIS NOYERS	FERRIERES EN BRIE	3NOY_013	@00065	20 486
ZAE DES TROIS NOYERS	FERRIERES EN BRIE	3NOY_014	+00214	1 750
ZAE DES TROIS NOYERS	FERRIERES EN BRIE	3NOY_015	+00282	1 542
ZAE DES TROIS NOYERS	FERRIERES EN BRIE	3NOY_016	+00126	1 599
ZAE DES TROIS NOYERS	FERRIERES EN BRIE	3NOY_017	+00254	2 168

Les occupants

NOM ZAE	Code Unité Foncière	Nom Etablissement	Adresse	CP Commune	NAF	Libellé	Tranche effectif
ZAE des Trois Noyers	3NOY_001	VICTOR France	10 Avenue John Nuttall	77614 MARNE LA VALLEE CEDEX 3	4662Z	Commerce de gros (commerce interentreprises) de machines-outils	6 à 9 Salariés
ZAE des Trois Noyers	3NOY_002	DEP EXPRESS 77 - DEPANN 2000	8 Avenue John Nuttall	77164 FERRIERES EN BRIE	5221Z	Services auxiliaires des transports terrestres	10 à 19 Salariés
ZAE des Trois Noyers	3NOY_004	CONSTRUCTION MODERNE ILE DE FRANCE	16 Avenue James de Rothschild	77614 MARNE LA VALLEE CEDEX 3	4399C	Travaux de maçonnerie générale et gros oeuvre de bâtiment	50 à 99 Salariés
ZAE des Trois Noyers	3NOY_004	F I P ILE France	16 Avenue James de Rothschild	77164 FERRIERES EN BRIE	6420Z	Activités des sociétés holding	Non déclaré
ZAE des Trois Noyers	3NOY_004	OERLIKON BALZERS FRANCE	16 Avenue James de Rothschild	77164 FERRIERES EN BRIE	2561Z	Traitement et revêtement des métaux	50 à 99 Salariés
ZAE des Trois Noyers	3NOY_005	HOLDING AQUALOFT	22 Rue du Mans	77164 FERRIERES-EN-BRIE	6420Z	Activités des sociétés holding	Non déclaré
ZAE des Trois Noyers	3NOY_005	PM FERRIERES	22 Rue du Mans	77164 FERRIERES EN BRIE	9313Z	Activités des centres de culture physique	6 à 9 Salariés
ZAE des Trois Noyers	3NOY_005	PORSCHE DISTRIBUTION	24 Rue du Mans	77614 MARNE LA VALLEE CEDEX 3	4511Z	Commerce de voitures et de véhicules automobiles légers	10 à 19 Salariés
ZAE des Trois Noyers	3NOY_006	MOBITEC	14 Avenue James de Rothschild	77164 FERRIERES-EN-BRIE	2920Z	Fabrication de carrosseries et remorques	Non déclaré
ZAE des Trois Noyers	3NOY_006	PRO NEGOCE	14 Avenue James de Rothschild	77164 FERRIERES-EN-BRIE	7732Z	Location et location-bail de machines et équipements pour la construction	Non déclaré
ZAE des Trois Noyers	3NOY_007	PASSAN	4 Avenue John Nuttall	77164 FERRIERES EN BRIE	6420Z	Activités des sociétés holding	3 à 5 Salariés
ZAE des Trois Noyers	3NOY_008	FINANCIERE COQUEBERT	12 Avenue James de Rothschild	77164 FERRIERES EN BRIE	6420Z	Activités des sociétés holding	Non déclaré
ZAE des Trois Noyers	3NOY_008	HB SKY INVEST	12 Avenue James de Rothschild	77164 FERRIERES EN BRIE	6630Z	Gestion de fonds	Non déclaré
ZAE des Trois Noyers	3NOY_008	KLUBB	12 Avenue James de Rothschild	77164 FERRIERES EN BRIE	2822Z	Fabrication de matériel de levage et de manutention	20 à 49 Salariés
ZAE des Trois Noyers	3NOY_008	KLUBB ENGINEERING	12 Avenue James de Rothschild	77164 FERRIERES-EN-BRIE	7112B	Ingénierie, études techniques	Non déclaré
ZAE des Trois Noyers	3NOY_008	KLUBB GROUP	12 Avenue James de Rothschild	77164 FERRIERES EN BRIE	6420Z	Activités des sociétés holding	20 à 49 Salariés
ZAE des Trois Noyers	3NOY_008	NACELLE ASSISTANCE ET SERVICES	12 Avenue James de Rothschild	77164 FERRIERES EN BRIE	3312Z	Réparation de machines et équipements mécaniques	20 à 49 Salariés
ZAE des Trois Noyers	3NOY_008	TFC	12 Avenue James de Rothschild	77164 FERRIERES EN BRIE	4941A	Transports routiers de fret interurbains	6 à 9 Salariés
ZAE des Trois Noyers	3NOY_008	TIME FRANCE	12 Avenue James de Rothschild	77164 FERRIERES EN BRIE	2920Z	Fabrication de carrosseries et remorques	50 à 99 Salariés
ZAE des Trois Noyers	3NOY_009	AUTO'VLC	19 Avenue James de Rothschild	77164 FERRIERES-EN-BRIE	4511Z	Commerce de voitures et de véhicules automobiles légers	Non déclaré
ZAE des Trois Noyers	3NOY_009	CEOS COLEAD	19 Avenue James de Rothschild	77164 FERRIERES-EN-BRIE	8299Z	Autres activités de soutien aux entreprises n.c.a.	Non déclaré
ZAE des Trois Noyers	3NOY_009	DM INVEST	19 Avenue James de Rothschild	77164 FERRIERES EN BRIE	6420Z	Activités des sociétés holding	Non déclaré
ZAE des Trois Noyers	3NOY_009	DOMAINE DU BOIS PRIE DIEU	19 Avenue James de Rothschild	77164 FERRIERES EN BRIE	4110D	Supports juridiques de programmes	Pas de Salariés
ZAE des Trois Noyers	3NOY_009	GROUPE SAINT GERMAIN	19 Avenue James de Rothschild	77614 MARNE LA VALLEE CEDEX 3	4110A	Promotion immobilière de logements	10 à 19 Salariés
ZAE des Trois Noyers	3NOY_009	ILE DE FRANCE AUDIT	19 Avenue James de Rothschild	77164 FERRIERES EN BRIE	6920Z	Activités comptables	6 à 9 Salariés
ZAE des Trois Noyers	3NOY_009	LES JARDINS D ITALIE	19 Avenue James de Rothschild	77164 FERRIERES EN BRIE	4110D	Supports juridiques de programmes	Pas de Salariés
ZAE des Trois Noyers	3NOY_009	LUSOPRESS	19 Avenue James de Rothschild	77164 FERRIERES EN BRIE	5814Z	Édition de revues et périodiques	3 à 5 Salariés
ZAE des Trois Noyers	3NOY_009	MEDALION	19 Avenue James de Rothschild	77164 FERRIERES EN BRIE	6420Z	Activités des sociétés holding	Pas de Salariés
ZAE des Trois Noyers	3NOY_009	RESIDENCE DU PETIT MESNIL	19 Avenue James de Rothschild	77164 FERRIERES-EN-BRIE	4110D	Supports juridiques de programmes	Non déclaré
ZAE des Trois Noyers	3NOY_009	RESIDENCE SAINT ANTOINE	19 Avenue James de Rothschild	77164 FERRIERES EN BRIE	4110D	Supports juridiques de programmes	Pas de Salariés
ZAE des Trois Noyers	3NOY_009	RESIDENCE SAINT DENIS	19 Avenue James de Rothschild	77614 MARNE LA VALLEE CEDEX 3	4110D	Supports juridiques de programmes	Non déclaré
ZAE des Trois Noyers	3NOY_009	RESIDENCE SAINT JUST	19 Avenue James de Rothschild	77614 MARNE LA VALLEE CEDEX 3	4110D	Supports juridiques de programmes	Non déclaré
ZAE des Trois Noyers	3NOY_009	RESIDENCE SAINT SULPICE	19 Avenue James de Rothschild	77164 FERRIERES EN BRIE	4110D	Supports juridiques de programmes	Pas de Salariés
ZAE des Trois Noyers	3NOY_009	RESIDENCE SAINT SYLVESTRE	19 Avenue James de Rothschild	77164 FERRIERES EN BRIE	4110D	Supports juridiques de programmes	Pas de Salariés
ZAE des Trois Noyers	3NOY_009	SCP VILANCAY	19 Avenue James de Rothschild	77164 FERRIERES EN BRIE	6420Z	Activités des sociétés holding	Non déclaré
ZAE des Trois Noyers	3NOY_009	SHO SHIN	19 Avenue James de Rothschild	77164 FERRIERES-EN-BRIE	5610C	Restauration de type rapide	Non déclaré
ZAE des Trois Noyers	3NOY_009	UZUKI	19 Avenue James de Rothschild	77164 FERRIERES-EN-BRIE	7010Z	Activités des sièges sociaux	Non déclaré
ZAE des Trois Noyers	3NOY_009	VILLA MOZART	19 Avenue James de Rothschild	77164 FERRIERES EN BRIE	4110D	Supports juridiques de programmes	Pas de Salariés

NOM ZAE	Code Unité Foncière	Nom Etablissement	Adresse	CP Commune	NAF	Libellé	Tranche effectif
ZAE des Trois Noyers	3NOY_010	WURTH FRANCE	17 Avenue James de Rothschild	77614 MARNE LA VALLEE CEDEX 3	4674A	Commerce de gros (commerce interentreprises) de quincaillerie	10 à 19 Salariés
ZAE des Trois Noyers	3NOY_011	HELLER MACHINES OUTILS	15 Avenue James de Rothschild	77164 FERRIERES EN BRIE	4662Z	Commerce de gros (commerce interentreprises) de machines-outils	10 à 19 Salariés
ZAE des Trois Noyers	3NOY_011	SCHUNK INTEC	15 Avenue James de Rothschild	77164 FERRIERES EN BRIE	4669B	Commerce de gros (commerce interentreprises) de fournitures et équipements industriels divers	20 à 49 Salariés
ZAE des Trois Noyers	3NOY_012	COLIS PRIVE FRANCE	11 Avenue James de Rothschild	77164 FERRIERES EN BRIE	5229B	Affrètement et organisation des transports	10 à 19 Salariés
ZAE des Trois Noyers	3NOY_013	A LA TRADITIONNELLE	8, av. James de Rothschild	77164 FERRIERES-EN-BRIE	1071C	Boulangerie et boulangerie-pâtisserie	Non déclaré
ZAE des Trois Noyers	3NOY_013	CAIS REG CREDIT AGRI MUT BRIE PICARDIE	8 C Avenue James de Rotschild	77164 FERRIERES EN BRIE	6419Z	Autres intermédiations monétaires	Non déclaré
ZAE des Trois Noyers	3NOY_013	CASINO CARBURANTS	10 Avenue James de Rothschild	77164 FERRIERES EN BRIE	4730Z	Commerce de détail de carburants en magasin spécialisé	Non déclaré
ZAE des Trois Noyers	3NOY_013	CREA HOME	8 Avenue James de Rothschild	77164 FERRIERES EN BRIE	7410Z	Activités spécialisées de design	3 à 5 Salariés
ZAE des Trois Noyers	3NOY_013	CREA'HOME LA BAULE	8 Avenue James de Rothschild	77164 FERRIERES-EN-BRIE	7410Z	Activités spécialisées de design	Non déclaré
ZAE des Trois Noyers	3NOY_013	CTRE ESTHETIQUE BIEN ETRE FERRIERES	8 F Avenue James de Rothschild	77164 FERRIERES EN BRIE	9602B	Soins de beauté	Pas de Salariés
ZAE des Trois Noyers	3NOY_013	DISTRIBUTION CASINO FRANCE	4 Avenue James de Rothschild	77164 FERRIERES EN BRIE	4711D	Supermarchés	50 à 99 Salariés
ZAE des Trois Noyers	3NOY_013	ENIGAME MLV - ENIGMATIC LIVE ESCAPE GAME	8 Avenue James de Rothschild	77164 FERRIERES EN BRIE	9329Z	Autres activités récréatives et de loisirs	10 à 19 Salariés
ZAE des Trois Noyers	3NOY_013	ESTRIAN	22 Avenue James de Rothschild	77164 FERRIERES-EN-BRIE	5610A	Restauration traditionnelle	20 à 49 Salariés
ZAE des Trois Noyers	3NOY_013	ETABLISSEMENTS NICOLAS	8 G Avenue James de Rothschild	77164 FERRIERES EN BRIE	4725Z	Commerce de détail de boissons en magasin spécialisé	1 à 2 Salariés
ZAE des Trois Noyers	3NOY_013	HAIR FERRIERES	8 D Avenue James de Rothschild	77164 FERRIERES EN BRIE	9602A	Coiffure	3 à 5 Salariés
ZAE des Trois Noyers	3NOY_013	LABLANCHE ECO 1	8 Avenue James de Rothschild	77164 FERRIERES EN BRIE	9601B	Blanchisserie-teinturerie de détail	Non déclaré
ZAE des Trois Noyers	3NOY_013	PHAIBUN - O BAMBOO	8 Avenue James de Rothschild	77164 FERRIERES EN BRIE	5610A	Restauration traditionnelle	6 à 9 Salariés
ZAE des Trois Noyers	3NOY_013	PHARMACIE DU CENTRE - PHARMACIE DES LUMIERES	10 Bis Avenue James de Rothschild	77164 FERRIERES EN BRIE	4773Z	Commerce de détail de produits pharmaceutiques en magasin spécialisé	6 à 9 Salariés
ZAE des Trois Noyers	3NOY_013	PICARD SURGELES	8 Avenue James de Rothschild	77164 FERRIERES EN BRIE	4711A	Commerce de détail de produits surgelés	6 à 9 Salariés
ZAE des Trois Noyers	3NOY_013	FLEURS DE REVE	8 Avenue James de Rothschild	77164 FERRIERES EN BRIE	4776Z	Commerce de détail de fleurs, plantes, graines, engrais, animaux de compagnie et aliments pour ces animaux en magasin spécialisé	3 à 5 Salariés
ZAE des Trois Noyers	3NOY_013	THERMIQUE SOLUTIONS INDUSTRIE COMMERCE	4 Avenue James de Rothschild	77164 FERRIERES EN BRIE	3530Z	Production et distribution de vapeur et d'air conditionné	Non déclaré
ZAE des Trois Noyers	3NOY_014	AGOST & MELIA	9 Avenue James de Rothschild	77164 FERRIERES EN BRIE	8121Z	Nettoyage courant des bâtiments	10 à 19 Salariés
ZAE des Trois Noyers	3NOY_014	C.N.G TRANSPORTS	9 Avenue James de Rothschild	77164 FERRIERES-EN-BRIE	4941B	Transports routiers de fret de proximité	Non déclaré
ZAE des Trois Noyers	3NOY_014	CAR ADDICT	9 Avenue James de Rothschild	77164 FERRIERES EN BRIE	4532Z	Commerce de détail d'équipements automobiles	Pas de Salariés
ZAE des Trois Noyers	3NOY_014	CENTRE DE CONTROLE AUTO DE FERRIERES	9 Avenue James de Rothschild	77164 FERRIERES EN BRIE	7120A	Contrôle technique automobile	3 à 5 Salariés
ZAE des Trois Noyers	3NOY_014	CRISTAL'ID	9 Avenue James Rothschild	77164 FERRIERES-EN-BRIE	6202A	Conseil en systèmes et logiciels informatiques	Non déclaré
ZAE des Trois Noyers	3NOY_014	PERFECT-AUTO	9 Avenue James de Rothschild	77164 FERRIERES-EN-BRIE	4511Z	Commerce de voitures et de véhicules automobiles légers	Non déclaré
ZAE des Trois Noyers	3NOY_014	RAPID PARE-BRISE FERRIERES	9 Avenue James de Rothschild	77164 FERRIERES EN BRIE	4532Z	Commerce de détail d'équipements automobiles	3 à 5 Salariés
ZAE des Trois Noyers	3NOY_015	PEFEB - AQUALOGIA	7 Avenue James de Rothschild	77164 FERRIERES EN BRIE	9601B	Blanchisserie-teinturerie de détail	1 à 2 Salariés
ZAE des Trois Noyers	3NOY_015	SOVIDES	7 Avenue James de Rothschild	77164 FERRIERES EN BRIE	4329B	Autres travaux d'installation n.c.a.	20 à 49 Salariés
ZAE des Trois Noyers	3NOY_016	L N DISTRIBUTIONS	5 Avenue James de Rothschild	77614 MARNE LA VALLEE CEDEX 3	4669B	Commerce de gros (commerce interentreprises) de fournitures et équipements industriels divers	10 à 19 Salariés

NOM ZAE	Code Unité Foncière	Nom Etablissement	Adresse	CP Commune	NAF	Libellé	Tranche effectif
ZAE des Trois Noyers	3NOY_017	LEROUX AUTOMOBILES DISTRIBUTION	3 Avenue James de Rothschild	77164 FERRIERES EN BRIE	4520A	Entretien et réparation de véhicules automobiles légers	6 à 9 Salariés

La vacance

MARNEetGONDOIRE
communauté d'agglomération

Commune de Ferrières-en-Brie

ZAE des Trois Noyers



Mètres
0 55 110 220

NOM ZAE	COMMUNE	Code Unité Foncière	Surface graphique (m²)
ZAE DES TROIS NOYERS	FERRIERES EN BRIE	3NOY_003	2 276
Total			**2 276 m²**

Le taux de vacance de la ZAE des Trois Noyers est de 1%

ZAE LES VALLIÈRES

(Thorigny-sur-Marne)



Les unités foncières

MARNEetGONDOIRE
communauté d'agglomération

Commune de Thorigny-sur-Marne

ZAE Les Vallières

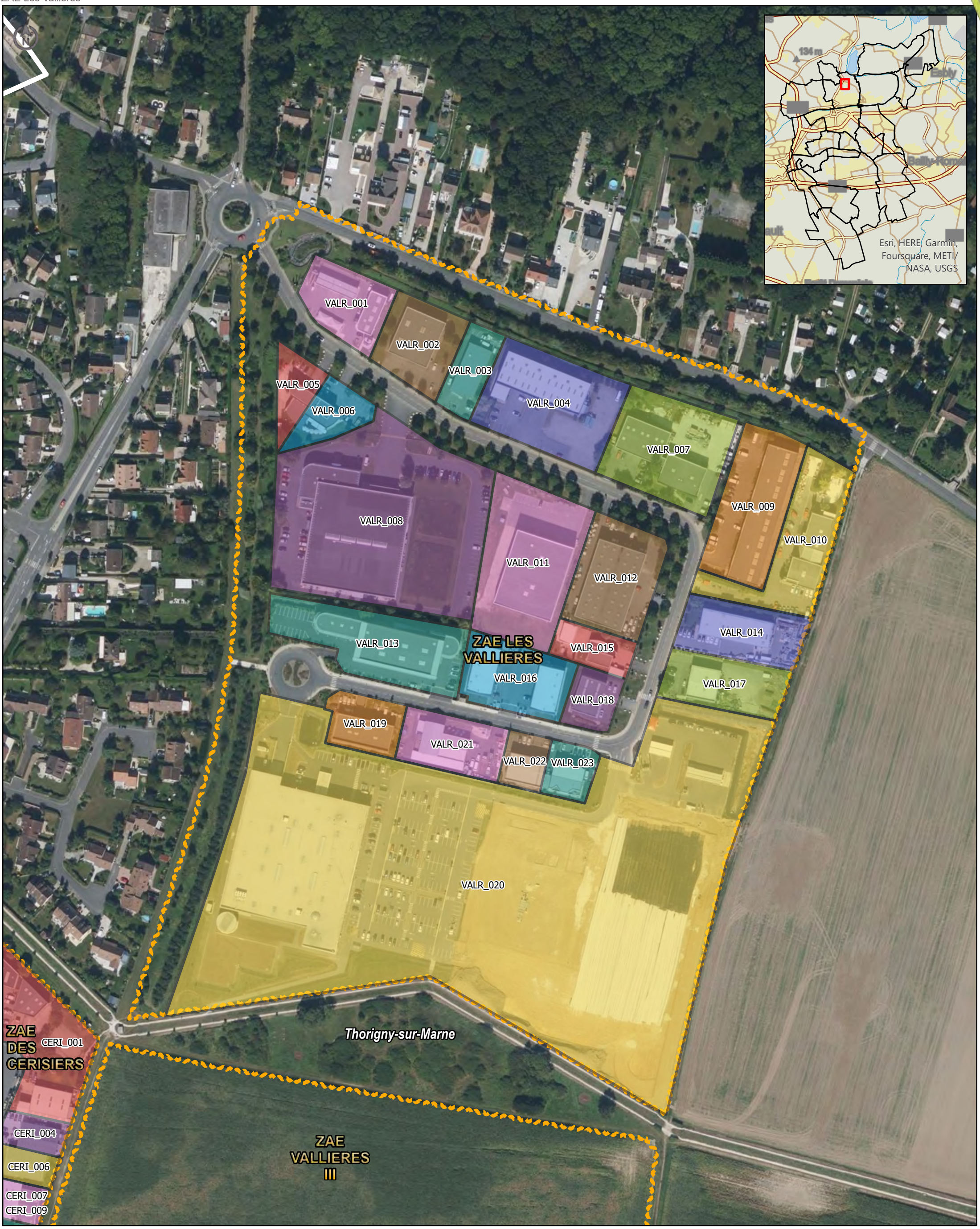

0 30 60 120 Mètres

NOM ZAE	COMMUNE	Code Unité Foncière	Code Propriétaire	Surface graphique (m²)
ZAE LES VALLIERES	THORIGNY SUR MARNE	VALR_001	+00533	2 012
ZAE LES VALLIERES	THORIGNY SUR MARNE	VALR_002	+00492	2 199
ZAE LES VALLIERES	THORIGNY SUR MARNE	VALR_003	+00807	1 218
ZAE LES VALLIERES	THORIGNY SUR MARNE	VALR_004	+00643	4 346
ZAE LES VALLIERES	THORIGNY SUR MARNE	VALR_005	+00545	1 020
ZAE LES VALLIERES	THORIGNY SUR MARNE	VALR_006	+00529	1 237
ZAE LES VALLIERES	THORIGNY SUR MARNE	VALR_007	+00306	3 994
ZAE LES VALLIERES	THORIGNY SUR MARNE	VALR_008	+00774	12 024
ZAE LES VALLIERES	THORIGNY SUR MARNE	VALR_009	+00512	3 613
ZAE LES VALLIERES	THORIGNY SUR MARNE	VALR_010	+00751	3 482
ZAE LES VALLIERES	THORIGNY SUR MARNE	VALR_011	+00841	5 019
ZAE LES VALLIERES	THORIGNY SUR MARNE	VALR_012	D00764	3 050
ZAE LES VALLIERES	THORIGNY SUR MARNE	VALR_013	+00712	3 993
ZAE LES VALLIERES	THORIGNY SUR MARNE	VALR_014	+00539	2 378
ZAE LES VALLIERES	THORIGNY SUR MARNE	VALR_015	+00766	1 082
ZAE LES VALLIERES	THORIGNY SUR MARNE	VALR_016	+00773	2 477
ZAE LES VALLIERES	THORIGNY SUR MARNE	VALR_017	+00522	2 199
ZAE LES VALLIERES	THORIGNY SUR MARNE	VALR_018	+00678	1 017
ZAE LES VALLIERES	THORIGNY SUR MARNE	VALR_019	@00195	1 403
ZAE LES VALLIERES	THORIGNY SUR MARNE	VALR_020	+00745	48 591
ZAE LES VALLIERES	THORIGNY SUR MARNE	VALR_021	+00697	1 998
ZAE LES VALLIERES	THORIGNY SUR MARNE	VALR_022	+00685	827
ZAE LES VALLIERES	THORIGNY SUR MARNE	VALR_023	+00717	918

Les occupants

NOM ZAE	Code Unité Foncière	Nom Etablissement	Adresse	CP Commune	NAF	Libellé	Tranche effectif
ZAE Les Vallières	VALR_001	LAVAGE FRANCILIEN DE L EST	1 des Rousselets	77400 THORIGNY SUR MARNE	4520B	Entretien et réparation d'autres véhicules automobiles	Pas de Salariés
ZAE Les Vallières	VALR_001	LES CHASSEURS DE BOSSES	1 Allée des Rousselets	77400 THORIGNY SUR MARNE	4520A	Entretien et réparation de véhicules automobiles légers	1 à 2 Salariés
ZAE Les Vallières	VALR_001	R.A.F	1 Allée des Rousselets	77400 THORIGNY SUR MARNE	5610C	Restauration de type rapide	Pas de Salariés
ZAE Les Vallières	VALR_002	DIAP FRANCE	3 Allée des Rousselets	77400 THORIGNY SUR MARNE	4675Z	Commerce de gros (commerce interentreprises) de produits chimiques	6 à 9 Salariés
ZAE Les Vallières	VALR_003	EDIFYS - EDYFYS	5 Allée des Rousselets	77400 THORIGNY-SUR-MARNE	4120A	Construction de maisons individuelles	10 à 19 Salariés
ZAE Les Vallières	VALR_004	STYLE DECORATION INSTALLATION DE RES	7 Allée des Rousselets	77400 THORIGNY SUR MARNE	1623Z	Fabrication de charpentes et d'autres menuiseries	6 à 9 Salariés
ZAE Les Vallières	VALR_005	L'AKAHIGE	2 Allée des Rousselets	77400 THORIGNY-SUR-MARNE	9602A	Coiffure	Non déclaré
ZAE Les Vallières	VALR_005	S2B CONSEIL	2 Allée des Rousselets	77400 THORIGNY SUR MARNE	8559A	Formation continue d'adultes	3 à 5 Salariés
ZAE Les Vallières	VALR_006	AU CONVIVIAL	2 Bis Allée des Rousselets	77400 THORIGNY SUR MARNE	5610A	Restauration traditionnelle	3 à 5 Salariés
ZAE Les Vallières	VALR_006	D.A CONVIVAL	2 Bis Allée des Rousselets	77400 THORIGNY-SUR-MARNE	6420Z	Activités des sociétés holding	Non déclaré
ZAE Les Vallières	VALR_007	ATELIER PENNANEAC H SARL	9 Allée des Rousselets	77400 THORIGNY SUR MARNE	7410Z	Activités spécialisées de design	3 à 5 Salariés
ZAE Les Vallières	VALR_007	ENTREPRISE GENERALE DE BATIMENT LAPORTE	9 Allée des Rousselets	77400 THORIGNY SUR MARNE	4120B	Construction d'autres bâtiments	10 à 19 Salariés
ZAE Les Vallières	VALR_007	SOCIETE CONSTRUCTION ILE DE FRANCE	9 Allée des Rousselets	77400 THORIGNY SUR MARNE	6420Z	Activités des sociétés holding	Non déclaré
ZAE Les Vallières	VALR_008	TECNIFLEX - WITZENMANN FRANCE SARL	4 Allée des Rousselets	77400 THORIGNY SUR MARNE	2599B	Fabrication d'autres articles métalliques	50 à 99 Salariés
ZAE Les Vallières	VALR_009	ECOEM	11 Allée des Rousselets	77400 THORIGNY-SUR-MARNE	4669A	Commerce de gros (commerce interentreprises) de matériel électrique	1 à 2 Salariés
ZAE Les Vallières	VALR_009	ORUS	11 Allée des Rousselets	77400 THORIGNY-SUR-MARNE	3900Z	Dépollution et autres services de gestion des déchets	Non déclaré
ZAE Les Vallières	VALR_009	SIEBEC SERVICES	11 Allée des Rousselets	77400 THORIGNY-SUR-MARNE	3320B	Installation de machines et équipements mécaniques	Non déclaré
ZAE Les Vallières	VALR_009	VAZ MIGUEL EURL	11 Allée des Rousselets	77400 THORIGNY-SUR-MARNE	4334Z	Travaux de peinture et vitrerie	Non déclaré
ZAE Les Vallières	VALR_010	5 PROTECTION INCENDIE	11 Allée des Rousselets	77400 THORIGNY SUR MARNE	4669B	Commerce de gros (commerce interentreprises) de fournitures et équipements industriels divers	6 à 9 Salariés
ZAE Les Vallières	VALR_010	RAPIDE INTERVENTION SUR FEUX	11 Allée des Rousselets	77400 THORIGNY SUR MARNE	4669B	Commerce de gros (commerce interentreprises) de fournitures et équipements industriels divers	50 à 99 Salariés
ZAE Les Vallières	VALR_011	M-LOC	6 Allée des Rousselets	77400 THORIGNY-SUR-MARNE	7732Z	Location et location-bail de machines et équipements pour la construction	Non déclaré
ZAE Les Vallières	VALR_012	AMBULANCES GADAN	8 Allée des Rousselets	77400 THORIGNY SUR MARNE	8690A	Ambulances	10 à 19 Salariés
ZAE Les Vallières	VALR_012	CONTROLE TECHNIQUE THORIGNY	8 Allée des Rousselets	77400 THORIGNY SUR MARNE	7120A	Contrôle technique automobile	1 à 2 Salariés
ZAE Les Vallières	VALR_012	GM AUTO	8 Allée des Rousselets	77400 THORIGNY SUR MARNE	4520A	Entretien et réparation de véhicules automobiles légers	Non déclaré
ZAE Les Vallières	VALR_012	MESCOURSESZERODECHET.COM	8 Allée des Rousselets	77400 THORIGNY-SUR-MARNE	4791B	Vente à distance sur catalogue spécialisé	Non déclaré

NOM ZAE	Code Unité Foncière	Nom Etablissement	Adresse	CP Commune	NAF	Libellé	Tranche effectif
ZAE Les Vallières	VALR_012	NUANCEBOIS	8 Allée des Rousselets	77400 THORIGNY SUR MARNE	4332A	Travaux de menuiserie bois et pvc	1 à 2 Salariés
ZAE Les Vallières	VALR_013	7 GRAFIC - 7 GRAFIC - FPIS	16 Allée des Rousselets	77400 THORIGNY SUR MARNE	7490B	Activités spécialisées, scientifiques et techniques diverses	3 à 5 Salariés
ZAE Les Vallières	VALR_013	AADIS - AADIS SARL	16 Allée des Rousselets	77400 THORIGNY SUR MARNE	4669B	Commerce de gros (commerce interentreprises) de fournitures et équipements industriels divers	3 à 5 Salariés
ZAE Les Vallières	VALR_013	BATIR.ILE DE FRANCE	16 Allée des Rousselets	77400 THORIGNY-SUR-MARNE	4399C	Travaux de maçonnerie générale et gros oeuvre de bâtiment	Non déclaré
ZAE Les Vallières	VALR_013	TEC.I.DEV	16 Allée des Rousselets	77400 THORIGNY-SUR-MARNE	6202B	Tierce maintenance de systèmes et d'applications informatiques	1 à 2 Salariés
ZAE Les Vallières	VALR_014	ETABLISSEMENTS GRANIER GERARD ET CIE	13 Allée des Rousselets	77400 THORIGNY SUR MARNE	4391B	Travaux de couverture par éléments	10 à 19 Salariés
ZAE Les Vallières	VALR_014	SARL BPE RENOV	13 Allée des Rousselets	77400 THORIGNY SUR MARNE	4321A	Travaux d'installation électrique dans tous locaux	3 à 5 Salariés
ZAE Les Vallières	VALR_015	ETEGEC	10 Allée des Rousselets	77400 THORIGNY SUR MARNE	4312A	Travaux de terrassement courants et travaux préparatoires	3 à 5 Salariés
ZAE Les Vallières	VALR_016	AC SERVICE	14 Allée des Rousselets	77400 THORIGNY-SUR-MARNE	8121Z	Nettoyage courant des bâtiments	Non déclaré
ZAE Les Vallières	VALR_016	GRANDAUDITION	14 Allée des Rousselets	77400 THORIGNY-SUR-MARNE	4774Z	Commerce de détail d'articles médicaux et orthopédiques en magasin spécialisé	Non déclaré
ZAE Les Vallières	VALR_016	LES BRUNCHEUSES	14 allée des Rousselets	77400 THORIGNY-SUR-MARNE	5621Z	Services des traiteurs	1 à 2 Salariés
ZAE Les Vallières	VALR_016	MAD&CO	14 Allée des Rousselets	77400 THORIGNY-SUR-MARNE	4332A	Travaux de menuiserie bois et pvc	Non déclaré
ZAE Les Vallières	VALR_016	MONTERO SANCHEZ PABLO	14 Allée des Rousselets	77400 THORIGNY-SUR-MARNE	7490A	Activité des économistes de la construction	Non déclaré
ZAE Les Vallières	VALR_016	VEM CONSTRUCTION	14 Allée des Rousselets	77400 THORIGNY-SUR-MARNE	4399C	Travaux de maçonnerie générale et gros oeuvre de bâtiment	Non déclaré
ZAE Les Vallières	VALR_016	VISION	14 Allée des Rousselets	77400 THORIGNY-SUR-MARNE	6810Z	Activités des marchands de biens immobiliers	Non déclaré
ZAE Les Vallières	VALR_017	BOUCHAUD PAYSAGE	15 Allée des Rousselets	77400 THORIGNY SUR MARNE	8130Z	Services d'aménagement paysager	6 à 9 Salariés
ZAE Les Vallières	VALR_017	GT HOLDING	15 Allée des Rousselets	77400 THORIGNY-SUR-MARNE	6420Z	Activités des sociétés holding	Non déclaré
ZAE Les Vallières	VALR_018	AMI TRANSMISSION	12 Allée des Rousselets	77400 THORIGNY SUR MARNE	4669B	Commerce de gros (commerce interentreprises) de fournitures et équipements industriels divers	3 à 5 Salariés
ZAE Les Vallières	VALR_020	AC THORIGNY - SAINT ALGUE	17 Allée des Rousselets	77400 THORIGNY SUR MARNE	9602A	Coiffure	3 à 5 Salariés
ZAE Les Vallières	VALR_020	CENTRAKOR	17 Allée des Rousselets	77400 THORIGNY-SUR-MARNE	4759B	Commerce de détail d'autres équipements du foyer	Non déclaré
ZAE Les Vallières	VALR_020	CLAYE DISTRIBUTION	17 Allée des Rousselets	77400 THORIGNY SUR MARNE	4711D	Supermarchés	50 à 99 Salariés
ZAE Les Vallières	VALR_020	DNSPORT	17 Allée des Rousselets	77400 THORIGNY-SUR-MARNE	4764Z	Commerce de détail d'articles de sport en magasin spécialisé	Non déclaré
ZAE Les Vallières	VALR_020	HEMERA OPTIC - LISSAC	17 Allée des Rousselets	77400 THORIGNY SUR MARNE	4778A	Commerces de détail d'optique	1 à 2 Salariés
ZAE Les Vallières	VALR_020	MEDJIDI ABDELKRIM	17 Allée des Rousselets	77400 THORIGNY-SUR-MARNE	4762Z	Commerce de détail de journaux et papeterie en magasin spécialisé	Non déclaré

NOM ZAE	Code Unité Foncière	Nom Etablissement	Adresse	CP Commune	NAF	Libellé	Tranche effectif
ZAE Les Vallières	VALR_020	PHARMACIE DES HAUTS DE VALLIERES	17, Allée des Rousselets	77400 THORIGNY SUR MARNE	4773Z	Commerce de détail de produits pharmaceutiques en magasin spécialisé	6 à 9 Salariés
ZAE Les Vallières	VALR_020	PRESSING DES VALLIERES - PRESSING DES VALLIERES	17 Allée des Rousselets	77400 THORIGNY SUR MARNE	9601B	Blanchisserie-teinturerie de détail	1 à 2 Salariés
ZAE Les Vallières	VALR_020	STEMAJOLEGUMBALL	17 Allée des Rousselets	77400 THORIGNY-SUR-MARNE	4532Z	Commerce de détail d'équipements automobiles	Non déclaré
ZAE Les Vallières	VALR_020	THORYBIO	17 Allée des Rousselets	77400 THORIGNY-SUR-MARNE	4711B	Commerce d'alimentation générale	Non déclaré
ZAE Les Vallières	VALR_021	PROGREEN	23 Allée des Rousselets	77400 THORIGNY SUR MARNE	8130Z	Services d'aménagement paysager	6 à 9 Salariés
ZAE Les Vallières	VALR_022	NEVES CLOTURES	21 Allée des Rousselets	77400 THORIGNY SUR MARNE	4329B	Autres travaux d'installation n.c.a.	6 à 9 Salariés
ZAE Les Vallières	VALR_023	APICOMM	19 Allée des Rousselets	77400 THORIGNY SUR MARNE	4741Z	Commerce de détail d'ordinateurs, d'unités périphériques et de logiciels en magasin spécialisé	6 à 9 Salariés
ZAE Les Vallières	VALR_023	DATA-GUARD	19 Allée des Rousselets	77400 THORIGNY SUR MARNE	4619A	Centrales d'achat non alimentaires	1 à 2 Salariés
ZAE Les Vallières	VALR_023	KAR KLEAN	19 Allée des Rousselets	77400 THORIGNY-SUR-MARNE	4520A	Entretien et réparation de véhicules automobiles légers	Non déclaré
ZAE Les Vallières	VALR_023	RHL	19 Allée des Rousselets	77400 THORIGNY-SUR-MARNE	6820B	Location de terrains et d'autres biens immobiliers	Non déclaré

La vacance

MARNEetGONDOIRE
communauté d'agglomération

Commune de Thorigny-sur-Marne

ZAE Les Vallières



0 30 60 120 Mètres

NOM ZAE	COMMUNE	Code Unité Foncière	Surface graphique (m²)
ZAE LES VALLIERES	THORIGNY SUR MARNE	VALR_019	1 403
Total			**1 403 m²**

Le taux de vacance de la ZAE les Vallières est de 1%

Fin de la Balade…

Merci d'avoir lu jusqu'ici 😀,
Services Observatoire et SIG